

EPSON Bluetooth
Druckanwendung
für Mobiltelefone

Benutzerhandbuch



Inhaltsverzeichnis

Einführung	1
Anwendung installieren	3
Anwendung starten und beenden	4
Drucker suchen und auswählen	5
Bilder drucken	9
Kontaktinformationen drucken	22
Kalender drucken	28
Mitteilungen drucken	32
Notizen drucken	38
Hilfe und Info	42
Bekannte Einschränkungen	44

Einführung

Mit dieser Anwendung können Sie die folgenden im Telefon gespeicherten Inhalte drucken.

Fotos drucken

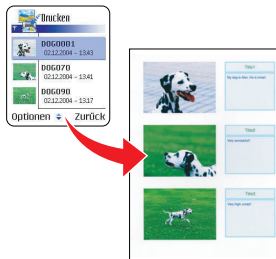

Kontaktinformationen drucken

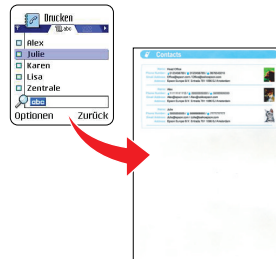

Terminplan drucken

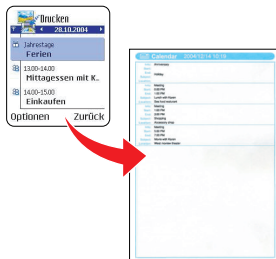

E-Mails und Mitteilungen drucken

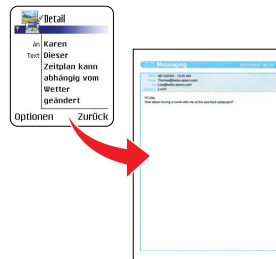

Memos drucken

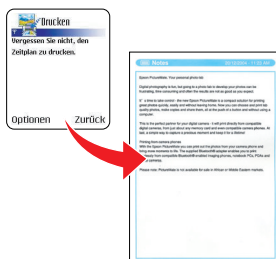

Mit den nachstehenden Bildanzeigemethoden können Sie leicht feststellen, was gedruckt wird.

Listenansicht



Rasteransicht

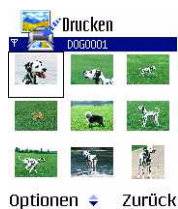

Vollbild

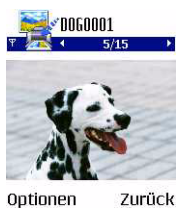

Anwendung installieren

1. Kopieren Sie die Datei der Anwendung (Dateinamenerweiterung sis) zum Mobiltelefon.
2. Das Installationsprogramm wird gestartet.
3. Klicken Sie auf „Ja“, um die Software zu installieren.

Anwendung deinstallieren

Nähere Hinweise zur Deinstallation der Software erhalten Sie im Benutzerhandbuch Ihres Mobiltelefons.

Anwendung erneut installieren

Um die Anwendung erneut zu installieren, deinstallieren Sie vorher die zuvor im Mobiltelefon installierte Software.

Anwendung starten und beenden

Wählen Sie nach dem Starten der Anwendung „Drucken“ aus. Wenn die Meldung „Diese Anwendung ist für dieses Telefon nicht geprüft. Anfangen?“ angezeigt wird, wählen Sie „Ja“ aus.



Wählen Sie „Beenden“ aus, um die Anwendung zu schließen.



Drucker suchen und auswählen

Drucker auswählen

Wenn mehrere Drucker ausgewählt wurden, kann der aktuell ausgewählte Drucker gewechselt werden.

1. Wählen Sie „Einstellungen“ und dann „Drucker“ unter „Optionen“ aus.
2. Wählen Sie den Drucker aus der Liste aus und wählen Sie dann „Fertig“ aus.



Neuen Drucker hinzufügen

1. Wählen Sie „Einstellungen“ und dann „Drucker“ unter „Optionen“ aus.



2. Wählen Sie „Hinzufügen“ unter „Optionen“ aus.

Der Drucker wird erkannt und angezeigt.



- 3.** Wählen Sie „Auswählen“ aus, um mit diesem Drucker zu drucken. Der neue Drucker wird hinzugefügt.



- 4.** Wählen Sie „Fertig“ aus.

Drucker aus der Liste entfernen

Dient zum Entfernen eines Druckers, der hinzugefügt wurde, aber nicht angeschlossen ist.

1. Wählen Sie „Einstellungen“ und dann „Drucker“ unter „Optionen“ aus.
2. Wählen Sie den Drucker aus, der entfernt werden soll, und wählen Sie dann „Löschen“ unter „Optionen“ aus.



3. Wählen Sie „Ja“ aus.

Die Drucker-Informationen werden gelöscht.



4. Wählen Sie „Fertig“ aus.

Bilder drucken

Dient zum Drucker der Bilder in der Galerie.

1. Wählen Sie „Galerie“ aus.
2. Markieren Sie die Bilder, die Sie drucken möchten, mit Häkchen.

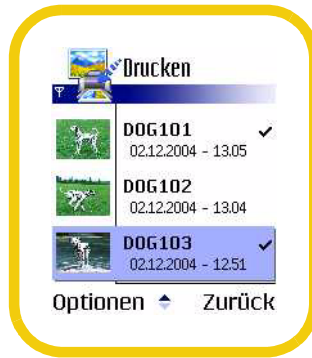

3. Wählen Sie „Einstellungen“ unter „Optionen“ aus und nehmen Sie die erforderlichen Einstellungen vor. Informationen zum Vornehmen und Ändern von Einstellungen finden Sie unter „Druckeinstellungen“.

4. Wählen Sie „Drucken“ unter „Optionen“ aus. Die Anzeige zur Bestätigung der Druckeinstellungen wird eingeblendet.

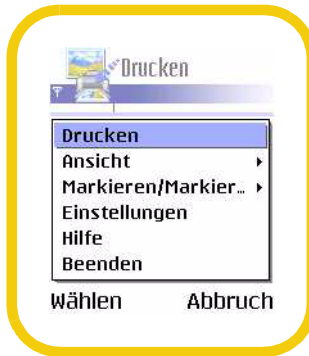

5. Wählen Sie „Ja“ aus.



Mit einem Häkchen markieren

Markieren Sie ein oder mehrere Bilder, die gedruckt werden sollen, mit Häkchen.

Wählen Sie dafür in der Listen- oder Rasteransicht „Markieren/Markierung aufheben“ unter „Optionen“ aus.



Wählen Sie „Markieren“ aus, um nur das ausgewählte Bild mit einem Häkchen zu versehen.

Zum Entfernen des Häkchens vom ausgewählten Bild wählen Sie „Markierung aufheben“ aus.

Wählen Sie „Alle markieren“ aus, um alle Bilder mit Häkchen zu versehen.

Zum Entfernen der Häkchen von allen Bildern wählen Sie „Alle Markierungen aufheben“ aus.

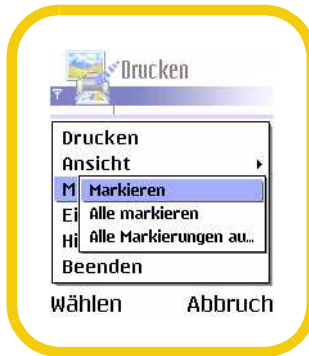

Wenn ein Bild markiert wurde, wird ein Häkchen neben oder unter dem Bild angezeigt.



Listenansicht



Rasteransicht

Druckvorgang abbrechen

Um einen Druckvorgang abzubrechen, wählen Sie „Druckvorgang abbrechen“ und dann „Ja“ unter „Optionen“ aus.



Druckeinstellungen

Wenn Sie „Einstellungen“ unter „Optionen“ auswählen, können Sie den Drucker wechseln oder detaillierte Druckeinstellungen vornehmen.

Hinzufügen, Entfernen und Wechseln von Druckern erfolgt unter „Drucker“. Ausführliche Anweisungen finden Sie auf Seite 5.

Wenn Sie „Druckeinstellungen“ auswählen, dient „OK“ zum Einstellen der einzelnen Optionen, „Fertig“ zum Bestätigen einer Einstellung und „Zurück“ zur Rückkehr zur Bildansicht.



Druckeinstellungen

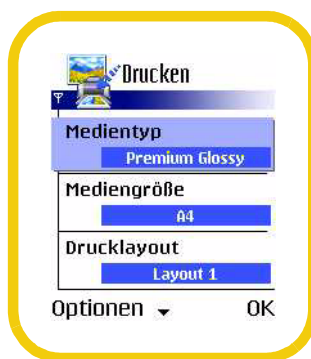

geöffnete Anzeige

Medientyp:

Wählen Sie den Papiertyp für die Druckausgabe.

**Medienformat:**

Wählen Sie das Papierformat für die Druckausgabe.

**Drucklayout:**

Wählen Sie die Größe des zu druckenden Bildes.

**Druckqualität:**

Wählen Sie die Qualität für die zu druckenden Bilder.



Betrachten der Bilder

Listenansicht/Rasteransicht/Vollbild

In der Listenanzeige erscheinen Piktogramme der Bilder mit ihren Dateinamen und ihrem Erstelldatum.

Im Anzeigemodus können Sie die Bilder, die Sie drucken möchten, mit Häkchen markieren.



In der Rasteranzeige erscheinen nur Piktogramme der Bilder.

Im Anzeigemodus können Sie die Bilder, die Sie drucken möchten, mit Häkchen markieren.



Im Vollbildmodus füllen Bilder die Anzeige vollständig aus.

In diesem Anzeigemodus können Sie Titel oder ein Memo hinzufügen. Informationen zu Titeln und Memos finden Sie unter „Eingeben des Bildtitels“ bzw. „Memo hinzufügen“.

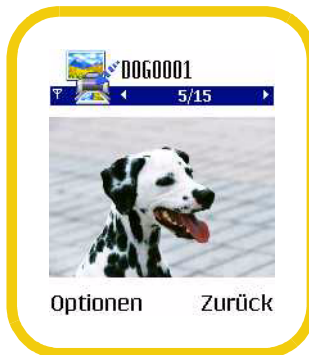

Schalten Sie zwischen diesen beiden Anzeigearten nach Belieben um. Wählen Sie „Ansicht“ unter „Optionen“ und dann die Art der Anzeige aus.



Eingeben des Bildtitels

Sie können den Dateinamen des gewählten Bildes ändern und den Inhalt für den Druckvorgang einstellen.

1. Wählen Sie „Detail“ und dann „Titel“ unter „Optionen“ aus.
2. Geben Sie die Details zum Titel ein.



3. Wählen Sie „Fertig“ aus.

Titeleinstellungen

Text:

Ändern Sie den Bildtitel.
Geben Sie einen neuen
Titel ein und wählen Sie
dann „OK“ aus.



Farbe:

Legen Sie die Farbe für
den Ausdruck des Titels
fest. Wählen Sie eine
Farbe und dann „OK“ aus.



Größe:

Legen Sie die
Zeichengröße für den
Ausdruck des Titels fest.
Wählen Sie eine Größe
und dann „OK“ aus.



Hinzufügen von Memos

Wenn Bilder gedruckt werden, können Sie gleichzeitig den als Memo eingegebenen Text ausdrucken.

1. Wählen Sie „Detail“ und dann „Memo“ unter „Optionen“ aus.
2. Geben Sie die Details zum Memo ein.



3. Wählen Sie „Fertig“ aus.

Memoeinstellungen

Text:

Geben Sie bis zu 50 Zeichen für den Text ein und wählen Sie dann „OK“ aus.



Farbe:

Legen Sie die Farbe für den Ausdruck des Texts fest. Wählen Sie eine Farbe und dann „OK“ aus.



Größe:

Legen Sie die Zeichengröße für den Ausdruck des Texts fest. Wählen Sie eine Größe und dann „OK“ aus.



Kontaktinformationen drucken

Die gespeicherten Kontaktinformationen werden gedruckt.

Daten, die gedruckt werden sollen, auswählen

1. Wählen Sie „Kontakte“ aus.



2. Wählen Sie die Kontaktinformationen aus, die Sie drucken möchten.

Links neben ausgewählten Kontaktinformationen werden Häkchen angezeigt.



3. Wählen Sie „Einstellungen“ unter „Optionen“ aus und nehmen Sie die erforderlichen Einstellungen vor. Informationen zum Vornehmen und Ändern von Einstellungen finden Sie unter „Druckeinstellungen“.
4. Wählen Sie „Drucken“ unter „Optionen“ aus. Die Anzeige zur Bestätigung der Druckeinstellungen wird eingeblendet.
5. Wählen Sie „Ja“ aus.

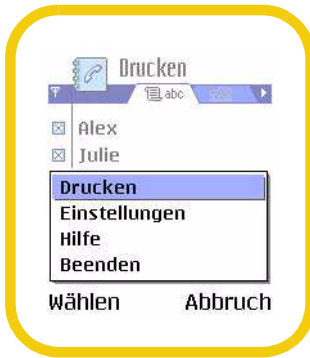

Alle in einer Gruppe gespeicherten Kontaktinformationen drucken

1. Wählen Sie „Kontakte“ aus.
2. Wählen Sie die Registerkarte Gruppe aus.



3. Wählen Sie die Gruppe aus, die Sie drucken möchten. Links neben der ausgewählten Gruppe wird ein Häkchen angezeigt.



4. Wählen Sie „Einstellungen“ unter „Optionen“ aus und nehmen Sie die erforderlichen Einstellungen vor. Informationen zum Vornehmen und Ändern von Einstellungen finden Sie unter „Druckeinstellungen“.
5. Wählen Sie „Drucken“ unter „Optionen“ aus. Die Anzeige zur Bestätigung der Druckeinstellungen wird eingeblendet.
6. Wählen Sie „Ja“ aus.



Druckeinstellungen

Wenn Sie „Einstellungen“ unter „Optionen“ auswählen, können Sie den Drucker wechseln oder detaillierte Druckeinstellungen vornehmen.

Hinzufügen, Entfernen und Wechseln von Druckern erfolgt unter „Drucker“. Ausführliche Anweisungen finden Sie auf Seite 5.

Wenn Sie „Druckeinstellungen“ auswählen, dient „OK“ zum Einstellen der einzelnen Optionen, „Fertig“ zum Bestätigen einer Einstellung und „Zurück“ zur Rückkehr zur Bildansicht.



Ansicht Druckeinstellungen

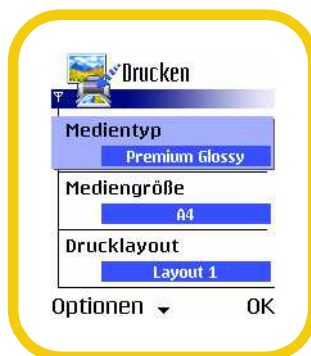

geöffnete Anzeige

Medientyp:

Wählen Sie den Papiertyp für die Druckausgabe.

**Mediengröße:**

Wählen Sie das Papierformat für die Druckausgabe.

**Drucklayout:**

Wählen Sie die Größe des zu druckenden Bildes.

**Druckqualität:**

Wählen Sie die Qualität für die zu druckenden Bilder.



Kalender drucken

Die gespeicherten Kalenderinformationen werden gedruckt.

1. Wählen Sie „Kalender“ aus. Der Terminplan für das aktuelle Datum wird angezeigt.



2. Wählen Sie das Datum aus, das Sie drucken möchten.

Wählen Sie „Gehe zu Datum“ unter „Optionen“ aus, geben Sie dann das angezeigte Datum ein und wählen Sie „OK“ aus.



3. Wählen Sie „Einstellungen“ unter „Optionen“ aus und nehmen Sie die erforderlichen Einstellungen vor. Informationen zum Vornehmen und Ändern von Einstellungen finden Sie unter „Druckeinstellungen“.
4. Wählen Sie „Drucken“ unter „Optionen“ aus. Die Anzeige zur Bestätigung der Druckeinstellungen wird eingeblendet.
5. Wählen Sie „Ja“ aus.

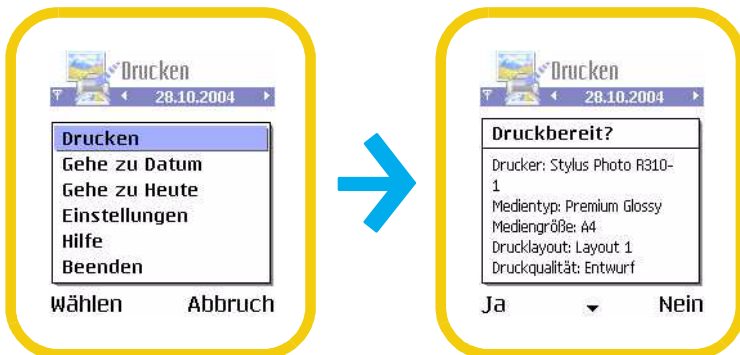

Druckeinstellungen

Wenn Sie „Einstellungen“ unter „Optionen“ auswählen, können Sie den Drucker wechseln oder detaillierte Druckeinstellungen vornehmen.

Hinzufügen, Entfernen und Wechseln von Druckern erfolgt unter „Drucker“. Ausführliche Anweisungen finden Sie auf Seite 5.

Wenn Sie „Druckeinstellungen“ auswählen, dient „OK“ zum Einstellen der einzelnen Optionen, „Fertig“ zum Bestätigen einer Einstellung und „Zurück“ zur Rückkehr zur Bildansicht.



Ansicht Druckeinstellungen

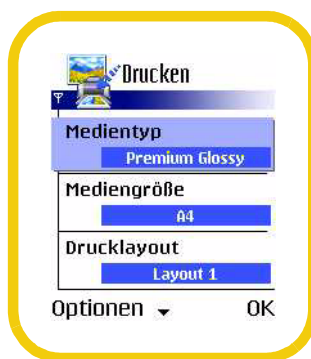

geöffnete Anzeige

Medientyp:

Wählen Sie den Papiertyp für die Druckausgabe.

**Mediengröße:**

Wählen Sie das Papierformat für die Druckausgabe.

**Drucklayout:**

Wählen Sie die Größe des zu druckenden Bildes.

**Druckqualität:**

Wählen Sie die Qualität für die zu druckenden Bilder.



Mitteilungen drucken

Dient zum Drucken einer übertragenen oder empfangenen Mitteilung oder einer angefügten Datei.

1. Wählen Sie „Mitteilungen“ aus.



2. Wählen Sie den zu druckenden Ordner aus. Wenn Entwürfe ausgewählt wurde, wird eine Liste der im Ordner vorhandenen Mitteilungen angezeigt.



3. Um den Inhalt einer Mitteilung zu überprüfen, wählen Sie „Öffnen“ unter „Optionen“ aus.

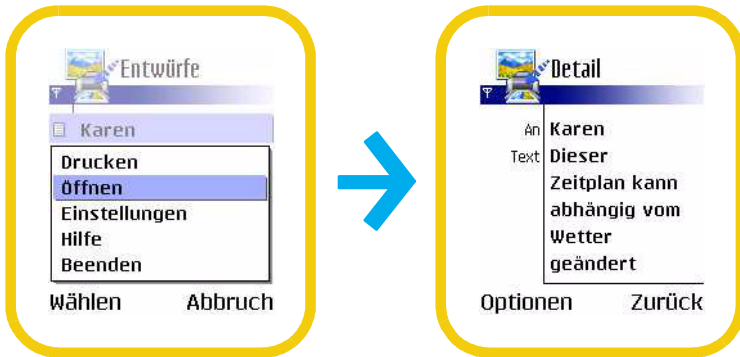

4. Wählen Sie „Einstellungen“ unter „Optionen“ aus und nehmen Sie die erforderlichen Einstellungen vor. Informationen zum Vornehmen und Ändern von Einstellungen finden Sie unter „Druckeinstellungen“.

5. Wählen Sie „Drucken“ unter „Optionen“ aus. Die Anzeige zur Bestätigung der Druckeinstellungen wird eingeblendet.



6. Wählen Sie „Ja“ aus.



Nicht erfasste Mitteilungen drucken

Wenn eine Mitteilung ausgewählt wurde, die noch nicht erfasst wurde, wird eine Anzeige zur Bestätigung, ob die Mitteilung erfasst wurde, angezeigt.

Wählen Sie zum Erfassen einer Mitteilung „Ja“ aus und geben Sie dann den Benutzernamen und das Passwort ein. Die Mitteilung kann abgerufen werden.

Angefügte Datei drucken

Textmitteilung (SMS)

Diese Mitteilungen bestehen nur aus Text. Der Sender, das Ziel und der Textkörper der Mitteilung werden gedruckt.

Multimedia-Mitteilung (MMS)

Dies sind Mitteilungen mit angefügten Bildern. Der Sender und das Ziel (einschließlich cc: und bcc:), das Betreff und der Körper der Mitteilung werden gedruckt.

E-Mail

Der Sender und das Ziel (einschließlich cc: und bcc:), das Betreff und der Körper der Mitteilung werden gedruckt. Wenn eine Bilddatei angefügt wurde, können nur Bilder im JPEG-Format aus der Galerie gedruckt werden. Speichern Sie die Bilddaten vorher im Bildordner.

Druckeinstellungen

Wenn Sie „Einstellungen“ unter „Optionen“ auswählen, können Sie den Drucker wechseln oder detaillierte Druckeinstellungen vornehmen.

Hinzufügen, Entfernen und Wechseln von Druckern erfolgt unter „Drucker“. Ausführliche Anweisungen finden Sie auf Seite 5.

Wenn Sie „Druckeinstellungen“ auswählen, dient „OK“ zum Einstellen der einzelnen Optionen, „Fertig“ zum Bestätigen einer Einstellung und „Zurück“ zur Rückkehr zur Bildansicht.



Ansicht Druckeinstellungen



geöffnete Anzeige

Medientyp:

Wählen Sie den Papiertyp für die Druckausgabe.

**Mediengröße:**

Wählen Sie das Papierformat für die Druckausgabe.

**Drucklayout:**

Wählen Sie die Größe des zu druckenden Bildes.

**Druckqualität:**

Wählen Sie die Qualität für die zu druckenden Bilder.



Notizen drucken

Der Inhalt einer Notiz wird gedruckt.

1. Wählen Sie „Notizen“ aus. Die Liste der Notizen wird angezeigt.



2. Wählen Sie die Notiz aus, die Sie drucken möchten.

Der Inhalt der Notiz wird angezeigt.

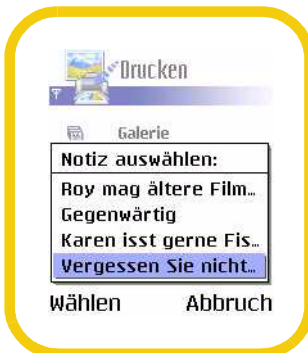

3. Wählen Sie „Einstellungen“ unter „Optionen“ aus und nehmen Sie die erforderlichen Einstellungen vor. Informationen zum Vornehmen und Ändern von Einstellungen finden Sie unter „Druckeinstellungen“.
4. Wählen Sie „Drucken“ unter „Optionen“ aus. Die Anzeige zur Bestätigung der Druckeinstellungen wird eingeblendet.
5. Wählen Sie „Ja“ aus.

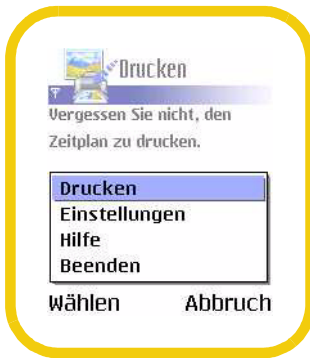

Druckeinstellungen

Wenn Sie „Info“ unter „Optionen“ auswählen, können Sie die Software-Version und andere Informationen zu dieser Software anzeigen.

Hinzufügen, Entfernen und Wechseln von Druckern erfolgt unter „Drucker“. Ausführliche Anweisungen finden Sie auf Seite 5.

Wenn Sie „Druckeinstellungen“ auswählen, dient „OK“ zum Einstellen der einzelnen Optionen, „Fertig“ zum Bestätigen einer Einstellung und „Zurück“ zur Rückkehr zur Bildansicht.



Ansicht Druckeinstellungen

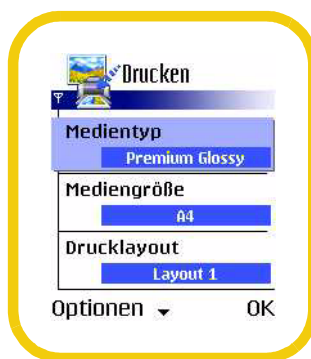

geöffnete Anzeige

Medientyp:

Wählen Sie den Papiertyp für die Druckausgabe.

**Mediengröße:**

Wählen Sie das Papierformat für die Druckausgabe.

**Drucklayout:**

Wählen Sie die Größe des zu druckenden Bildes.

**Druckqualität:**

Wählen Sie die Qualität für die zu druckenden Bilder.



Hilfe und Info

Hilfe

Wenn Sie „Hilfe“ unter „Optionen“ auswählen, können Sie eine kurze Erläuterung zu dem gegenwärtig gewählten Befehl oder der Anzeige lesen. Nach der Überprüfung des Inhalts wählen Sie „Schließen“ aus.

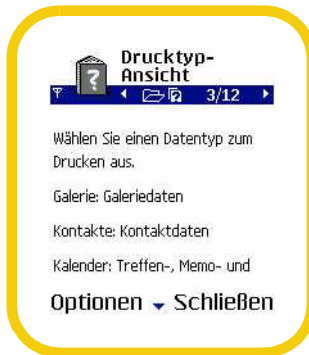

Info

Wenn Sie „Info“ unter „Optionen“ auswählen, können Sie die Software-Version und andere Informationen zu dieser Software anzeigen. Nach der Überprüfung des Inhalts wählen Sie „OK“ aus.



Bekannte Einschränkungen

- ❑ Dieses Telefon unterstützt nur Bilder im Format JPEG. Es ist nicht in der Lage, GIF-Bilder oder andere an E-Mail- oder MMS-Nachrichten angehängte Bilder zu drucken. Das Telefon kann keine Bilder aus beweglichen Medien (Videos oder Filme) ausdrucken. Es kann darüber hinaus keine animierten Schwarzweißbilder ausdrucken. Diese Bilder werden manchmal auch als Bildmail bezeichnet.
- ❑ Wenn die zu druckenden Bilder die Speicherkapazität des Telefons oder des Druckers überschreiten, ist der Drucker nicht in der Lage, die begonnene Aufgabe ordnungsgemäß abzuschließen. Die Bilder werden in diesem Fall möglicherweise nur zum Teil oder gar nicht ausgedruckt. Sie können diese Probleme normalerweise durch Löschen von Objekten beheben, die einen großen Speicherbedarf haben. Auf diese Weise wird Speicherkapazität freigegeben und der Drucker kann dann die begonnene Aufgabe abschließen.
- ❑ Wenn ein NOKIA 7650 Handy mit einer älteren OS-Version verwendet wird, ist es möglich, dass nach Beendigung der Installation eine Fehlermeldung angezeigt wird. Darüber hinaus kann es vorkommen, dass das Handy nach Beendigung der Installation nicht mehr ordnungsgemäß funktioniert, es sei denn, es wird eine Rückstellung durchgeführt.
- ❑ Die an E-Mails angehängte JPEG-Bilder müssen zuerst in eine Datei gespeichert werden. Anschließend können Sie das gewünschte Bild ausdrucken.
- ❑ Die Druckanwendung erkennt die an das Handy mit Hilfe der Bluetooth-Wireless-Technologie gesendeten Bilder nicht. Die Bilder müssen zuerst in eine Datei gespeichert werden. Anschließend können Sie das gewünschte Bild ausdrucken.

- ❑ Nicht alle Bildschirme sind mit einer Hilfefunktion versehen.
- ❑ Gelegentlich kann es vorkommen, dass die drahtlose Bluetooth-Technologie nicht mehr arbeitet. Dies beruht normalerweise darauf, dass „Drucker suchen“ innerhalb kurzer Zeit mehrfach verwendet wurde. Wenn dies vorkommt, leuchtet oder blinkt an einigen Druckern eine rote Anzeige. Zum Neustarten der drahtlosen Bluetooth-Technologie rufen Sie am Telefon die Anzeige „Verbindungen“ auf. Gehen Sie dann zu den Einstellungen der drahtlosen Bluetooth-Technologie und schalten Sie diese aus und wieder ein.