



## Forholdsregler og

**Forholdsregler** Må overholdes for å unngå skader på utstyret. **Merknader** Inneholder viktig informasjon og nyttige tips om hvordan du bruker skriveren.

## 1 Utpakking

Ta ut innholdet av esken. Fjern all tapen fra skriveren.

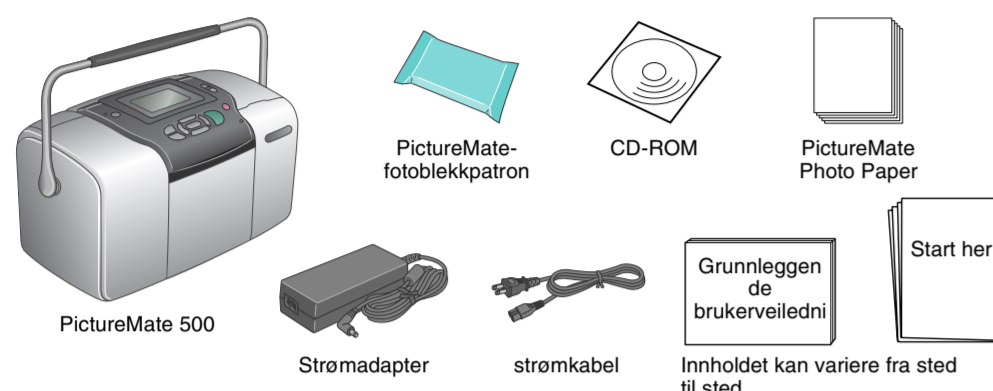

## 3 Installere fotoblekkpatronen

- Trykk **On** (På) for å slå på skriveren.

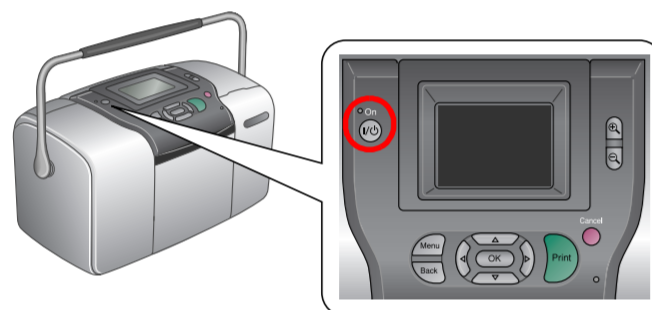

**Obs!** Hvis språkinnstillingen vises, trykker du **▲** eller **▼** for å utheve språket du ønsker, og deretter trykker du **OK**. Denne innstillingen vises i noen områder.

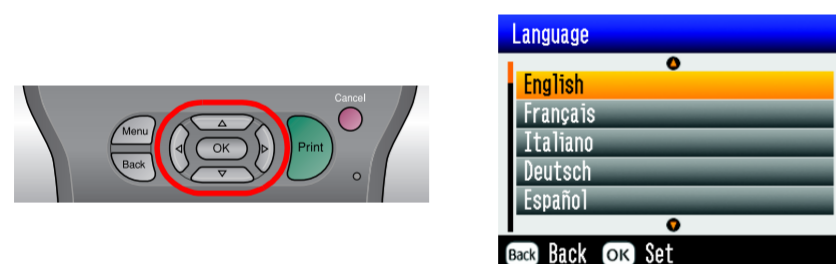

- Rist den nye fotoblekkpatronen fire eller fem ganger.

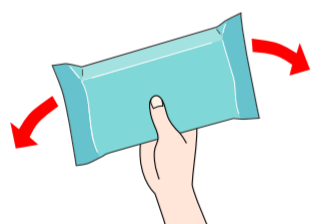

- Ta fotoblekkpatronen ut av den beskyttende posen.

Ikke rør denne delen.



**Forholdsregel:**

- Ikke rist fotoblekkpatronen etter at du har tatt den ut av emballasjen. Dette kan føre til lekkasje.
- Ikke fjern eller riv i etiketten på patronen. Det kan føre til lekkasje.

- Åpne dekselet bak på skriveren. Skyv håndtaket til **ulåst** posisjon ved å skyve det den veien som er vist.

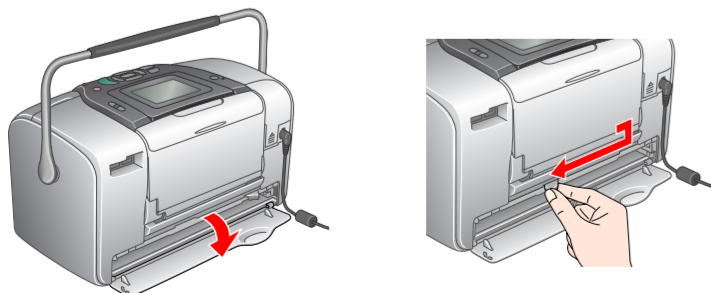

## 2 Komme i gang

Koble til strømledningen og strømforsyningen, deretter kobler du til skriveren.

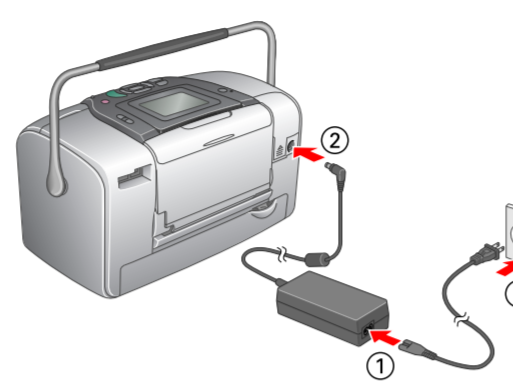

- Sett patronen inn i patronholderen på riktig måte, og skyv deretter inn så langt den kommer. Du skal høre et svakt klikk når den er på plass.

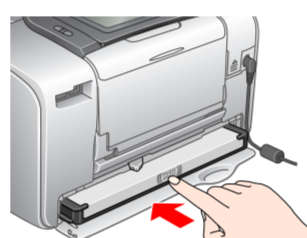

**Obs!** Når patronen er satt inn, kontrollerer du at sidene på patronene sitter jevnt. Hvis en av sidene på patronen stikker ut, trykker du den inn til den klikker på plass.

- Skyv håndtaket til **låst** posisjon ved å skyve det den veien som er vist. Lukk dekselet.

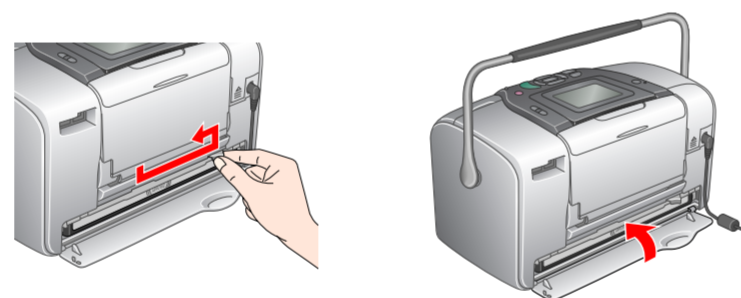

**Forholdsregel:** Ikke legg inn papir før blekkfyllingen er ferdig.

**Obs!** Hvis du ikke kan lukke dekselet, er ikke fotoblekkpatronen satt inn på riktig måte. Gå tilbake til trinn 4 og ta ut patronen. Deretter setter du den inn på nytt.

- Skriveren begynner automatisk å fylle blekk. Blekkfyllingen tar omtrent tre minutter.

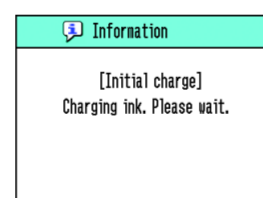

**Forholdsregel:** Du må ikke slå av skriveren under blekkfyllingsprosessen.

- Trykk **OK** når du er ferdig.

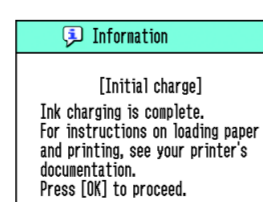

**Obs!** Fotoblekkpatronen som leveres med skriveren, brukes delvis under den første installasjonen. For å kunne produsere utskrifter med høy kvalitet, vil skriverhodet i skriveren fylles helt med blekk. Denne engangsprosessen bruker relativt mye blekk, og patroner du kjøper senere, vil ha normal varighet.

## 4 Skrive ut bilder fra et minnekort

Eksemplet nedenfor viser hvordan du skriver ut bilder uten kant.

## Legge inn papir

- Juster displayet slik at det er enklere å se det som vises der.



- Åpne papirstøtten og utskuffen.



- Legg PictureMate Photo Paper i papirmateren. Den glansede siden skal vende mot deg. Deretter skyver du den venstre kantlinjalen mot venstre side av papiret.

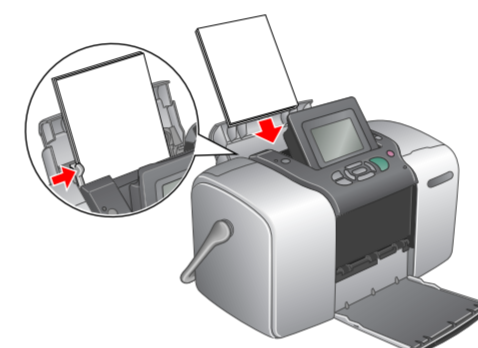

## Sette inn minnekort

- Åpne dekselet for minnekortsporet.

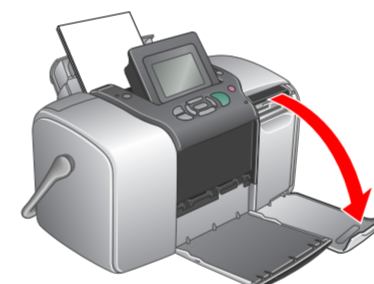

- Sett inn minnekortet som inneholder bildene dine, i det rette minnekortsporet. Når kortet er satt inn, tennes minnekortlampe.

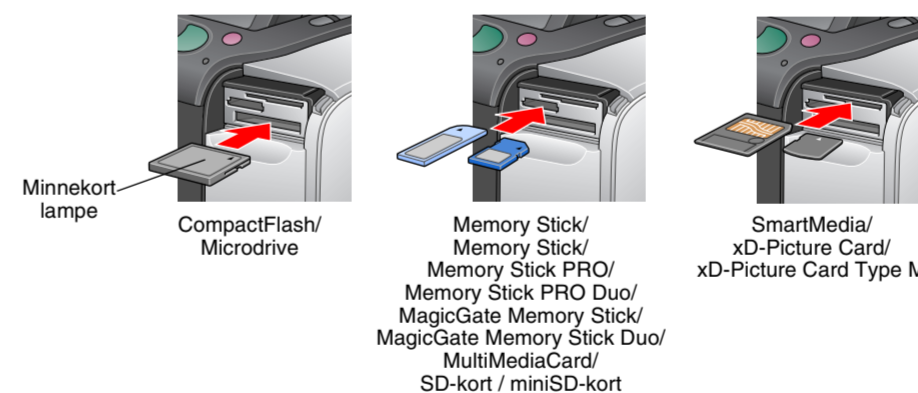

**Obs!** For noen minnekort må du ha en adapter. I delen "Skriverspesifikasjoner - Innebygde kortspor" i den grunnleggende brukerveiledningen finner du en oversikt over minnekort som støttes.

- Lukk dekselet for minnekortsporet.

## 5 Få mer informasjon

## Mer informasjon om PictureMate

## Skrive ut uten datamaskin

I *Grunnleggende brukerveiledning* får du vite hvordan du skriver ut og lagrer bilder uten å bruke datamaskin.

## Skrive ut med datamaskin

I *Grunnleggende brukerveiledning* står fremgangsmåten for installasjon av programvare. I den elektroniske *brugerhåndboken* finner du instruksjoner for hvordan du skriver ut med en datamaskin.

## Skrive ut bilder

**Obs!** Hvis minnekortet inneholder DPOF-data, vises informasjon om dette. I den grunnleggende brukerveiledningen ser du hvordan du skriver ut DPOF-data.

- Når følgende skjermbilde vises, trykker du **◀** eller **▶** for å utheve **Print Some** (Skriv ut noen) og deretter **OK**.

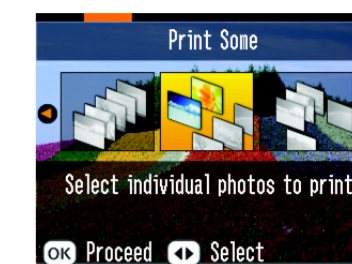

- Trykk **◀** eller **▶** for å vise bildet du vil skrive ut.



- Trykk **▲** eller **▼** for å velge antall eksemplarer du vil skrive ut.



- Gjenta trinn 2 og 3 for å legge til flere bilder.

- Trykk **OK**.

- Bekreftelse-skjermen under vises. Bekreft utvalget som skal skrives ut, og trykk deretter **Print** (Skriv ut).

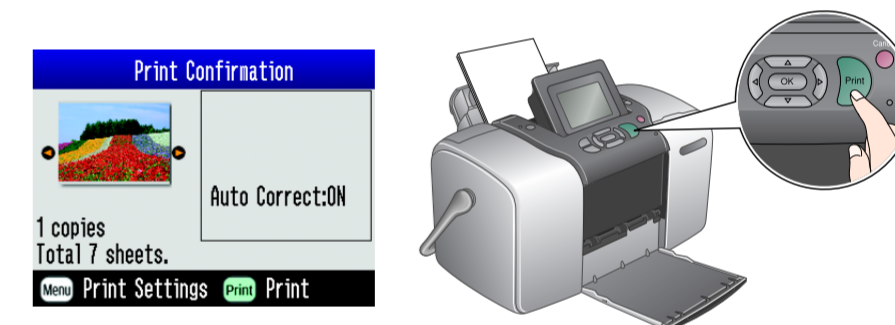

- Nå har du skrevet ut bilder!

