EPSON STYLUS™ PHOTO R800

الإعداد

١. تفريغ محتويات عبوة الطابعة

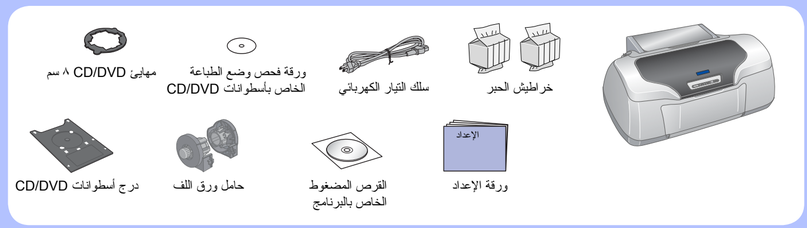

٢. تركيب خراطيش الحبر وتثبيتها

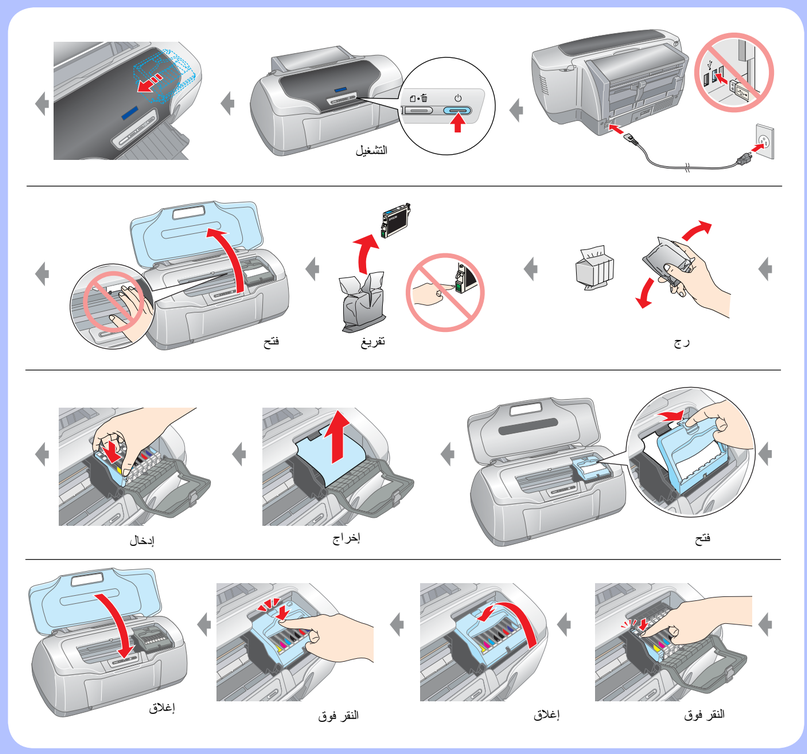

٣. تحميل الحبر

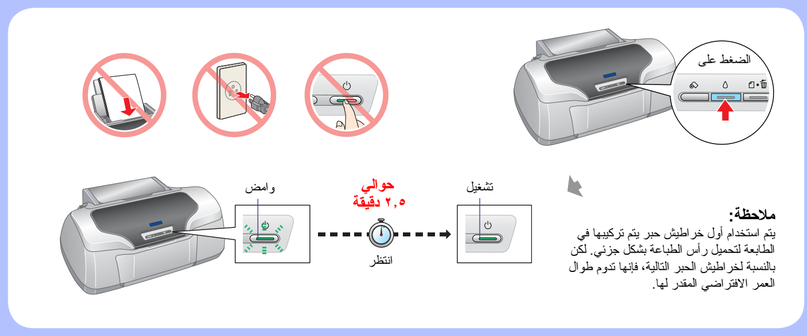

ملاحظة:
يتم استخدام أول خراطيش حبر يتم تركيبها في الطابعة لتحميل رأس الطباعة بشكل جزئي. لكن بالنسبة لخراطيش الحبر التالية، فإنها تدوم طوال العمر الافتراضي المقدر لها.

٤. التوصيل بالكمبيوتر

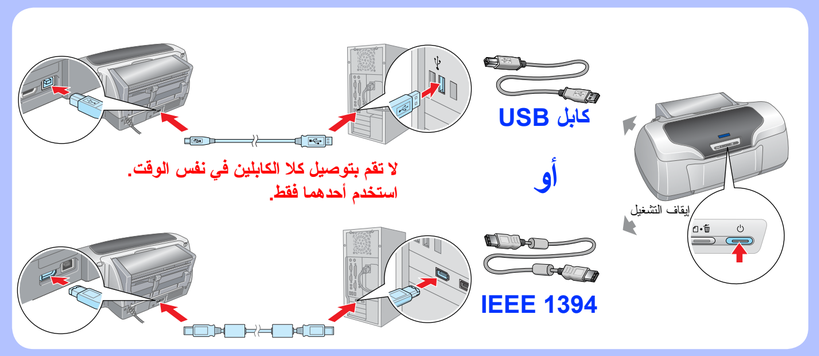

٥. تثبيت البرامج

في نظام Windows

- إذا لم يظهر مربع حوار المثبت، انقر نقراً مزدوجاً فوق رمز القرص المضغوط.

في نظام Macintosh

٦. تحميل الورق

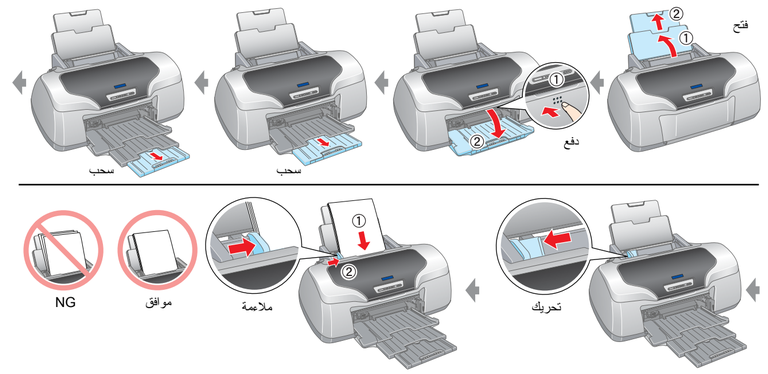

٧. الحصول على المزيد من المعلومات

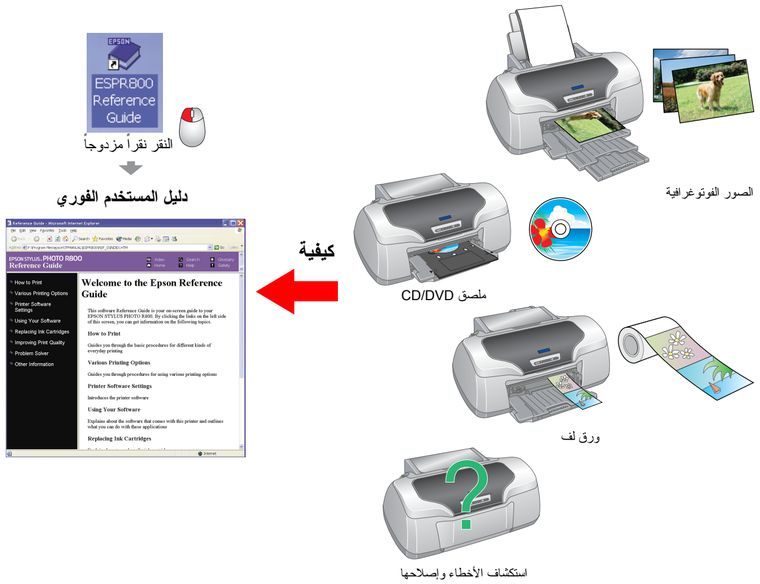

إرشادات السلامة

يرجى قراءة كل إرشادات هذا القسم عند إعداد الطابعة واستخدامها.

عند اختيار مكان للطابعة

- تجنب الأماكن المعرضة للتغييرات السريعة في درجة الحرارة والرطوبة. أيضًا، ضع الطابعة بعيدًا عن أشعة الشمس المباشرة أو الضوء الشديد أو أي مصدر حرارة.
- تجنب الأماكن المعرضة للأتربة أو الصدمات أو الاهتزازات.
- اترك مساحة كافية حول الطابعة لتهويتها بدرجة كافية.
- ضع الطابعة بالقرب من مأخذ تيار كهربائي بالحائط بحيث يسهل فصل القابس.
- ضع الطابعة على سطح مستو وثابت تتجاوز مساحته قاعدة الطابعة في كل الاتجاهات. في حالة وضع الطابعة بجوار حائط، اترك مسافة تزيد عن ١٠ سم بين مؤخرة الطابعة والحائط. ولن تعمل الطابعة على نحو صحيح إذا كانت مائلة بزاوية معينة.
- عند تخزين الطابعة أو نقلها، يجب عدم إمالتها أو إيقافها على جانبها أو قلبها رأسًا على عقب. وإلا، فقد يتسرب الحبر من الخرطوشة.

عند اختيار مصدر للتيار الكهربائي

- استخدم نوع مصدر التيار الكهربائي الموضح على ملصق الطابعة فقط.
- استخدم فقط سلك التيار المرفق بهذا الجهاز. فقد يتسبب استخدام سلك آخر في نشوب حريق أو التعرض لصدمة كهربائية.
- تم تصميم سلك التيار الكهربائي المرفق مع هذا الجهاز للاستخدام مع هذا الجهاز فقط. فقد يتسبب استخدامه مع جهاز آخر في نشوب حريق أو التعرض لصدمة كهربائية.
- تأكد من توافق سلك التيار الكهربائي المتردد مع مقاييس الأمان المحلية.
- لا تستخدم سلك تيار تالف أو بالٍ.
- إذا كنت تستخدم سلك توصيل فرعيًا مع الطابعة، فتأكد أن إجمالي قيمة شدة التيار بالأمبير للأجهزة المتصلة بسلك التوصيل الفرعي لا يتجاوز قيمة شدة التيار بالأمبير للسلك. تأكد أيضًا أن إجمالي قيمة شدة التيار بالأمبير لكافة الأجهزة المتصلة بمأخذ التيار الكهربائي بالحائط لا تتجاوز قيمة شدة التيار بالأمبير لمأخذ التيار الكهربائي بالحائط.
- إذا كنت تعتزم استخدام الطابعة في ألمانيا، يجب حماية التوصيلات الكهربائية للمبنى بواسطة استخدام قاطع دائرة تيار شدته ١٠ إلى ١٦ أمبير لتوفير الحماية الكافية لهذه الطابعة من دوائر القصر وزيادة التيار الكهربائي.

عند التعامل مع خراطيش الحبر

- احفظ خراطيش الحبر بعيدًا عن متناول الأطفال. لا تسمح للأطفال بالشرب من الخراطيش أو حتى التعامل معها.
- لا تفتح عبوات خراطيش الحبر إلا قبل تركيبها مباشرة.
- رج خراطيش الحبر الجديدة أربع أو خمس مرات قبل فتح العبوات.
- لا ترج خراطيش الحبر بعد فتح العبوات، فقد يتسبب ذلك في تسرب الحبر.
- توخَّ الحذر عند إخراج خرطوشة الحبر من العبوة لئلا تتسبب في كسر الخطافات الموجودة على جانبها.
- كن حريصًا عند التعامل مع خراطيش الحبر المستخدمة، فقد تجد بقايا حبر حول منفذ تزويد الحبر. وإذا لامس الحبر بشرتك، فعليك بغسلها جيدًا بالماء والصابون. وإذا لامس الحبر عينيك، فعليك غسلها فورًا بالماء. وفي حالة استمرار الشعور بعدم الارتياح أو الشعور بمشكلات في الرؤية بعد غسل العينين جيدًا بالماء، سارع بزيارة الطبيب.
- لا تنزع الملصق الموجود على الخرطوشة أو تمزقه، فقد يتسبب ذلك في تسرب الحبر.
- لا تلمس شريحة IC الخضراء التي توجد على جانب الخرطوشة. فهذه الشريحة التي توجد على خرطوشة الحبر تحتفظ بمجموعة متنوعة من المعلومات المتعلقة بالخرطوشة، مثل كمية الحبر المتبقية، بحيث تتمكن من إخراج الخرطوشة وإعادة تركيبها بحرية تامة. ولكن في كل مرة يتم تركيب الخرطوشة، يتم استهلاك بعض الحبر لأن الطابعة تقوم بإجراء فحص تلقائي للكفاءة.
- قم بتخزين خرطوشة الحبر بحيث يتجه الملصق الخاص بها لأعلى. لا تخزن الخرطوشة مقلوبة رأسًا على عقب.

عند استخدام الطابعة

- لا تضع يدك داخل الطابعة أو تلمس خراطيش الحبر أثناء الطباعة.
- لا تقم بإعاقة أو تغطية فتحات التهوية والمنافذ الموجودة بالطابعة.
- لا تحاول صيانة الطابعة بنفسك.
- فصل الطابعة واستشر فني صيانة مؤهَّل وفقًا للشروط التالية:
  هناك تلف في قابس أو سلك التيار أو وصول سائل داخل الطابعة أو سقوط الطابعة أو تلف غطائها الخارجي أو عدم عملها على نحو صحيح أو هناك تغير واضح في أدائها.
- لا تدخل أي شيء في فتحات الطابعة.
- احرص على عدم سكب أي سائل على الطابعة.
- اترك خراطيش الحبر مركبة. فقد يؤدي إخراج الخراطيش إلى جفاف رأس الطباعة مما قد يحول دون قيام الطابعة بالطباعة.
- عند توصيل هذا الجهاز بجهاز كمبيوتر أو جهاز آخر باستخدام أحد الكابلات، تأكد من صحة توجيه الموصلات. وذلك لأن كل موصل له اتجاه صحيح واحد فقط. وقد يؤدي تركيب الموصل في الاتجاه الخطأ إلى تلف كلا الجهازين المتصلين بالكابل.

حقوق الطبع والنشر © ٢٠٠٥ لشركة Seiko Epson Corporation. جميع الحقوق محفوظة.
طبع في XXXXXX XX.XX-XX XXX
410229100