Barevná inkoustová tiskárna

EPSON STYLUS™ PHOTO R300 Series

Instalace

4046432-00

EPSON

Česky

1 Vybalení

1. **Vybalte obsah krabice. Odstraňte všechnu balicí pásku a balicí materiál z vnějšku i vnitřku tiskárny. Nedotýkejte se plochého kabelu uvnitř tiskárny.**

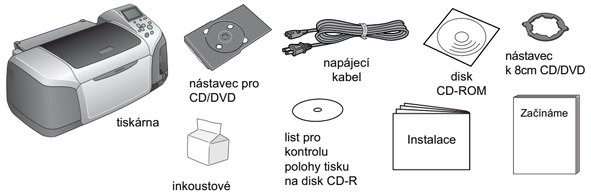

Obsah se může v některých zemích lišit.
V některých zemích je napájecí kabel pevně připojený k tiskárně

2. **Vyklopte podpěru papíru, vysuňte její prodloužení a připojte tiskárnu k napájecímu napětí.**

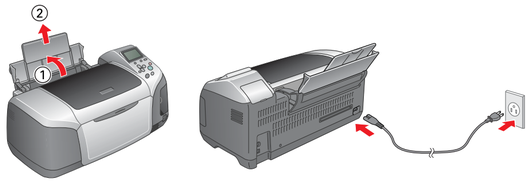

2 Instalace inkoustových kazet

1. **Stisknutím tlačítka vypínače zapněte tiskárnu.**

2. **Stisknutím tlačítka ▲ nebo ▼ zvýrazněte jazyk, kterému dáváte přednost, a stiskněte tlačítko OK.**

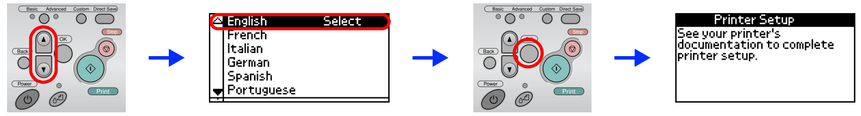

3. **Rozbalte inkoustové kazety a nainstalujte je podle následujícího obrázku.**

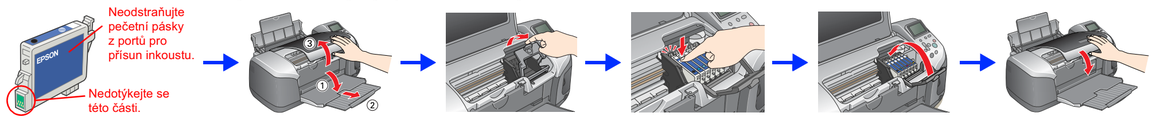

Upozornění:
- *Neprotřepávejte inkoustové kazety, mohlo by dojít k úniku inkoustu.*
- *Při rozbalování inkoustové kazety dbejte na to, abyste neulomili výstupky na stranách inkoustové kazety.*
- *Neodstraňujte ani neodlepujte štítek z kazety, mohlo by dojít k úniku inkoustu.*
- *Neposouvejte tiskovou hlavu rukou, mohlo by dojít k poškození tiskárny.*
- *Zatlačte inkoustovou kazetu dolů tak, aby zaklapla na své místo.*
- *Nevkládejte do tiskárny papír, dokud není doplňování ukončeno.*

Poznámka:
Nainstalujte všechny inkoustové kazety. Dokud nebudou řádně nainstalovány všechny kazety, nebude tiskárna pracovat.

4. **Stisknutím tlačítka údržby spusťte doplňování inkoustu. Doplňování inkoustu trvá přibližně minutu a půl.**

Upozornění:
Nevypínejte tiskárnu během doplňování inkoustu.

Poznámka:
Inkoustové kazety přibalené k tiskárně jsou při prvním uvedení do provozu částečně spotřebovány. Tisková hlava v tiskárně se zcela naplní inkoustem, aby bylo možné tisknout ve vysoké kvalitě. Tento jednorázový proces spotřebuje velké množství inkoustu. Následující sady kazet již vydrží po celou dobu své udávané životnosti.

5. **Stisknutím tlačítka OK dokončete instalaci.**

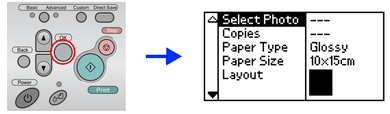

Tiskárna je teď nastavena a připravena tisknout přímo z paměťové karty. Pokyny naleznete v Příručce pro tisk bez počítače.

Varování, upozornění a poznámky

Varování *je třeba důsledně dodržovat, aby nedošlo k úrazu.*

Upozornění *je třeba dodržovat, aby nedošlo k poškození tiskárny.*

Poznámky *obsahují důležité informace a užitečné tipy pro provoz tiskárny.*

3 Instalace softwaru tiskárny

1. **Stisknutím tlačítka vypínače vypněte tiskárnu.**

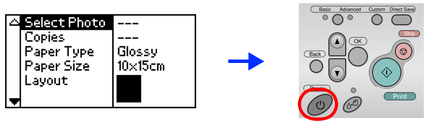

2. **Připojte tiskárnu k počítači kabelem USB a vložte disk CD se softwarem tiskárny do jednotky CD-ROM.**

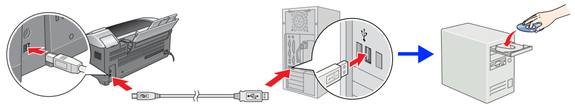

3. **Nainstalujte software tiskárny.**

Pokud se zobrazí okno výběru, zvolte příslušnou zemi nebo oblast. Pokud se nezobrazí jiné pokyny, pokračujte klepnutím nebo poklepáním na červeně zakroužkované oblasti.

Upozornění:
Před zahájením instalace softwaru tiskárny vypněte všechny antivirové programy.

Poznámka:
Pokud se zobrazí okno výběru jazyka, vyberte ten, kterému dáváte přednost.

Systém Windows

Postupujte podle pokynů na obrazovce.

Systém Mac OS 8.6 až 9.X

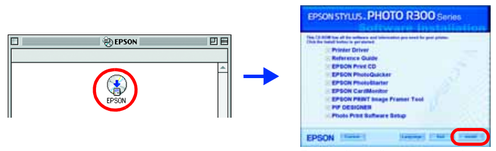

Postupujte podle pokynů na obrazovce. Po instalaci softwaru a restartu počítače zapněte tiskárnu.

Systém Mac OS X

Poznámka:
- *Tento software nepodporuje souborový systém UFS (UNIX File System) operačního systému Mac OS X. Nainstalujte software na disk nebo na diskový oddíl, který nepoužívá systém UFS.*
- *Tento produkt nepodporuje prostředí Mac OS X Classic.*

1. Otevřete složku **Mac OS X** a poklepejte na ikonu **EPSON**. Pokud se zobrazí dialogové okno Authorization (Autorizace), (v systému Mac OS 10.1.x klepněte na ikonu) zadejte **heslo nebo frázi** a klepněte na tlačítko **OK** (Budiž).
2. Při instalaci postupujte podle pokynů na obrazovce.
3. Po instalaci softwaru a restartu počítače zapněte tiskárnu stiskem tlačítka ⏻.
4. Otevřete složku **Applications** (Aplikace) na pevném disku. Poté otevřete složku **Utilities** (Nástroje) a poklepejte na ikonu **Print Center** (Centrum tisku). V dialogovém okně Printer List (Seznam tiskáren) klepněte na tlačítko **Add** (Přidat) (v systému Mac OS 10.1.x klepněte na tlačítko **Add Printer** (Přidat tiskárnu)).
5. Z místní nabídky vyberte položku **EPSON USB**. V seznamu Product list (Seznam produktů) vyberte položku **Stylus Photo R300** a z místní nabídky Page Setup (Vzhled stránky) vyberte **All** (Vše). Klepněte na tlačítko **Add** (Přidat).
6. Zkontrolujte, zda dialogové okno Printer List (Seznam tiskáren) obsahuje výběr tiskáren (typy okrajů), jak je uvedeno na obrázku. Další informace jsou uvedeny v *Referenční příručce*.

7. Zavřete dialogové okno Printer List (Seznam tiskáren).

Poznámka:
*Při tisku zkontrolujte, zda souhlasí nastavení **Format for** (Formátovat pro) v dialogovém okně Page Setup (Vzhled stránky) s nastavením **Printer** (Tiskárna) v dialogovém okně Print (Tisk). Data by se nemusela vytisknout správně. Další informace jsou uvedeny v Referenční příručce.*

Po dokončení instalace si v *Referenční příručce* přečtěte podrobné informace o prvním tisku z počítače.

Disk CD-ROM obsahuje programy EPSON Print CD, EPSON PhotoQuicker, EPSON PhotoStarter, EPSON CardMonitor, EPSON PRINT Image Framer Tool a PIF DESIGNER.

Můžete tisknout na disky CD/DVD a vytvořit tak své vlastní originální disky CD/DVD pomocí programu EPSON Print CD, který je dodáván s touto tiskárnou. Další informace získáte poklepáním na ikonu **ESPR300 Reference Guide** (Referenční příručka ESPR300) na ploše.

Program EPSON PhotoQuicker je zábavný, snadno se používá a má množství funkcí, které pomáhají vytvořit vynikající fotografie. Umožňuje také vytvářet fotografie bez okrajů.

Další informace získáte poklepáním na ikonu **ESPR300 Software Guide** (Příručka softwaru ESPR300) na ploše a zobrazením části *Photo Print Software Setup* (Instalace softwaru pro tisk fotografií).

4 Zobrazení Referenční příručky

Referenční příručka poskytuje podrobné informace o tisku z počítače, údržbě tiskárny, řešení potíží a bezpečnosti.

Referenční příručku zobrazíte poklepáním na ikonu **ESPR300 Reference Guide** (Referenční příručka ESPR300) na ploše.

V systému Windows lze zobrazit *Referenční příručku* pomocí nabídky Start. Klepněte na tlačítko **Start**, v systému Windows XP přejděte na příkaz **Všechny programy** nebo v systému Windows ME, 98 a 2000 přejděte na příkaz **Programy**, potom přejděte na položku **EPSON** a klepněte na příkaz **ESPR300 Reference Guide** (Referenční příručka ESPR300).

Všechna práva vyhrazena. Žádná část této publikace nesmí být bez předchozího písemného souhlasu společnosti Seiko Epson Corporation reprodukována, uložena v systému umožňujícím stažení nebo přenášena v jakékoli formě, ať již elektronicky, mechanicky, pomocí fotokopií, záznamem či jinak. Informace v tomto dokumentu jsou určené výhradně k použití s tiskárnou Epson. Společnost Epson není nijak zodpovědná za důsledky použití těchto informací pro jiné tiskárny. Společnost Seiko Epson Corporation ani její pobočky nenesou vůči kupujícímu nebo třetím stranám žádnou odpovědnost za: škody, ztráty, náklady nebo výdaje způsobené kupujícímu nebo třetím stranám jako důsledek náhodného či nechtěného použití tohoto produktu, neodborné úpravy, opravy či změny produktu nebo nedodržením pokynů pro obsluhu a údržbu dodaných společností Seiko Epson Corporation (mimo USA).

Společnost Seiko Epson Corporation nenese odpovědnost za žádné škody a problémy plynoucí z použití jakýchkoli doplňků či spotřebních produktů jiných než těch, které byly společností Seiko Epson Corporation označeny jako původní nebo schválené produkty Epson. Společnost Seiko Epson Corporation nenese žádnou zodpovědnost za škody z případné elektromagnetické interference, která by mohla nastat při použití jiných kabelů než kabelů označených jako schválený produkt Epson. EPSON® je registrovaná ochranná známka a EPSON Stylus™ je ochranná známka společnosti Seiko Epson Corporation.

Microsoft® a Windows® jsou registrované ochranné známky společnosti Microsoft Corporation.
Apple® a Macintosh® jsou registrované ochranné známky společnosti Apple Computer, Inc.

Část obrazových dat uložených na disku CD-ROM se softwarem tiskárny podléhá licenci společnosti Design Exchange Co., Ltd. Copyright © 2000 Design Exchange Co., Ltd. Všechna práva vyhrazena.

Obecné upozornění: *Veškeré další zde použité názvy produktů slouží pouze k identifikačním účelům a mohou být ochrannými známkami jejich příslušných vlastníků. Společnost Epson se zříká veškerých práv na tyto značky.*

Copyright© 2003 Seiko Epson Corporation, Nagano, Japonsko.