

**EN** Setup Guide  
**DE** Installationshandbuch  
**FR** Guide d'installation  
**IT** Guida di installazione  
**ES** Guía de instalación  
**CA** Manual d'instal·lació  
**PT** Manual de instalação  
**NL** Installatiehandleiding  
**DA** Installationsvejledning  
**FI** Asennusopas  
**NO** Installeringshåndbok

**SV** Installationshandbok  
**CS** Instalační příručka  
**HU** Üzembe helyezési útmutató  
**PL** Podręcznik konfiguracji i instalacji  
**SK** Inštalačná príručka  
**BG** РЪКОВОДСТВО ЗА ИНСТАЛАЦИЯ  
**RO** Ghid de instalare  
**ET** Seadistusjuhend  
**LV** Uzstādīšanas instrukcija  
**LT** Parengties vadovas  
**EL** Οδηγός εγκατάστασης

**TR** Kurulum kılavuzu  
**SL** Priročnik za namestitev  
**HR** Vodič za postavu  
**MK** Упатство за поставување  
**SR** Uputstvo za postavljanje  
**RU** Руководство по установке  
**UA** Посібник користувача  
**KK** Орнату нұсқаулығы  
**AR**  
**FA**

دليل الإعداد  
راهنمای تنظیم

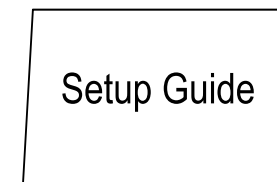
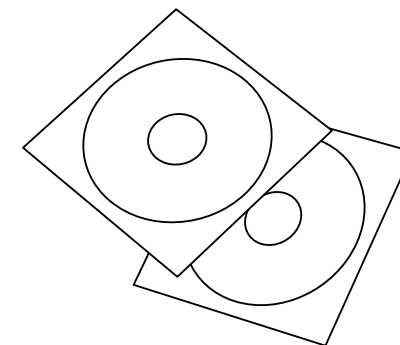
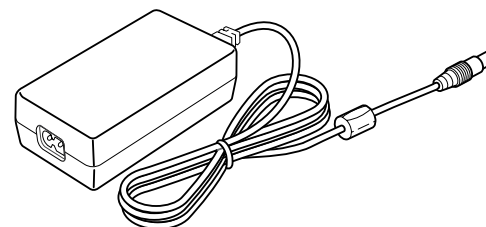
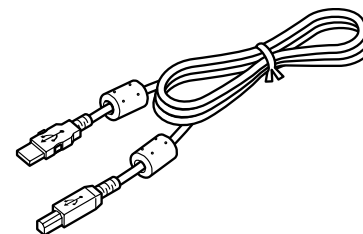
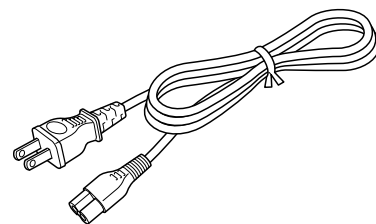
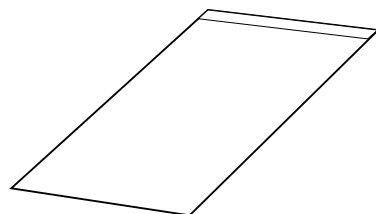
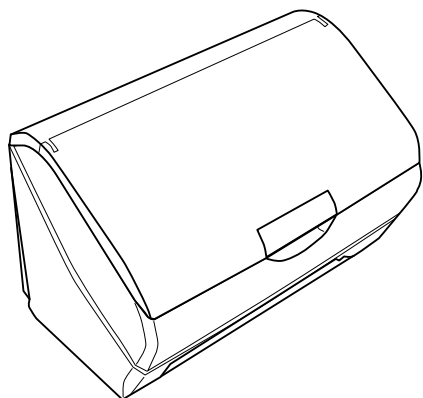

DE: Maschinenlärminformations-Verordnung 3. GPSGV: Der höchste Schalldruckpegel beträgt 70 dB(A) oder weniger gemäß EN ISO 7779.

Das Gerät ist nicht für die Benutzung am Bildschirmarbeitsplatz gemäß BildschirmV vorgesehen.



Printed in XXXXXX



\*411519300\*

**EN** For detailed information and safety recommendations, refer to the User's Guide (installed with the software).

**DE** Ausführliche Informationen und Sicherheitsempfehlungen finden Sie im Benutzerhandbuch, das mit der Software installiert wurde.

**FR** Pour plus d'informations et des recommandations concernant la sécurité, reportez-vous au Guide de l'utilisateur (installé avec le logiciel).

**IT** Per informazioni dettagliate e suggerimenti sulla sicurezza consultare la Guida per l'utente installata con il software.

**ES** Para obtener información detallada y recomendaciones sobre seguridad consulte la Guía de usuario (instalada con el software).

**CA** Per obtenir informació detallada consulti el Manual d'usuari (instal·lada amb el software).

**PT** Para mais informações e recomendações sobre segurança, consulte o Manual do Utilizador (instalado com o software).

**NL** Raadpleeg de gebruikershandleiding (geïnstalleerd met de software) voor meer informatie en veiligheidsvoorschriften.

**DA** Der findes yderligere oplysninger og anbefalinger om sikkerhed i brugervejledningen (installeret sammen med softwaren).

**FI** Lisätietoja ja turvaohjeita on Käyttöoppaassa (asennetaan ohjelmiston kanssa).

**NO** Hvis du vil ha mer detaljert informasjon og sikkerhetsanbefalinger, kan du se i brukerhåndboken (som installeres med programvaren).

**SV** Detaljerad information och säkerhetsföreskrifter finns i Användarhandboken (installeras tillsammans med programmet).

**CS** Podrobné informace a bezpečnostní doporučení najdete v Uživatelské příručce (instaluje se společně se softwarem).

**HU** Részletes információk és a biztonsággal kapcsolatos tudnivalók a szoftverrel együtt telepített használati útmutatóban találhatók.

**PL** Szczegółowe informacje oraz zalecenia dotyczące bezpieczeństwa zawiera Podręcznik użytkownika (instalowany razem z oprogramowaniem).

**SK** Podrobné informácie a bezpečnostné odporúčanie nájdete v Uživatelskej príručke (inštaluje sa spolu so softvérom).

**BG** Подробна информация и препоръки за безопасност ще намерите в Ръководството за потребителя (инсталирано със софтуера).

**RO** Pentru informații detaliate și recomandări cu privire la siguranță, consultați User's Guide (Ghidul utilizatorului instalat cu software-ul).

**ET** Lähemat teavet ja ohutusalseid soovitusi vt (koos tarkvaraga installeeritud) kasutusjuhendist User's Guide.

**LV** Sīkāku informāciju un ieteikumus par drošību skat. Lietotāja rokasgrāmatā (tiek instalēta kopā ar programmu).

**LT** Detalesnės informacijos ir saugos patarimų ieškokite vartotojo vadove (įdiegtame kartu su programine įranga).

**EL** Για περισσότερες πληροφορίες και συστάσεις για την ασφάλεια, ανατρέξτε στον Οδηγό χρήσης (εγκαταστάθηκε μαζί με το λογισμικό).

**TR** Ayrıntılı bilgi ve güvenlik önerileri için lütfen (yazılımla yüklenmiş olan) Kullanım Kılavuzu'na bakın.

**SL** Podrobnejše informacije in varnostna priporočila najdete v uporabniškem priročniku (namesti se skupaj s programsko opremo).

**HR** Detaljne informacije i preporuke o sigurnosti pogledajte u Korisničkom priručniku (instaliranom sa softverom).

**MK** За подетални информации и препораки за безбедноста videte vo „Korisничкиот прирачник“ (што се инсталира заедно со софтверот).

**SR** Za detaljne informacije i mere bezbednosti pogledajte Korisničko uputstvo (instalirano zajedno sa softverom).

**RU** Для получения подробных сведений и рекомендаций по безопасности см. Руководство пользователя (поставляется вместе с программным обеспечением).

**UA** За докладнішою інформацією та порадами щодо безпеки звертайтеся до Посібника користувача (що інстальюється разом з програмою).

**KK** Тольк ақпарат пен қауіпсіздік ұсыныстары үшін Пайдаланушы нұсқаулығын қараңыз (бағдарламалық құралмен бірге орнатылған).

**AR** للحصول على معلومات مفصلة وتوصيات الأمان، ارجع إلى User's Guide (دليل المستخدم) (المثبت مع البرنامج).

**FA** برای اطلاعات مشروح به راهنمای مراجعه (با نرم افزار نصب شده) رجوع شود.

1

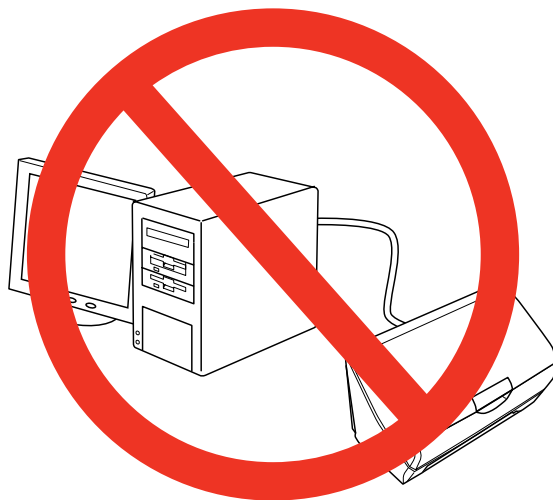

1

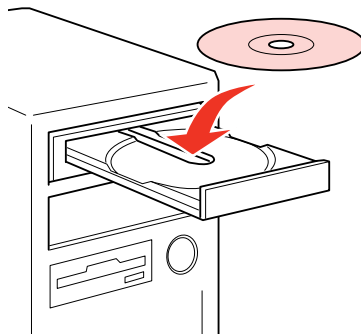

Mac OS X



Windows



2

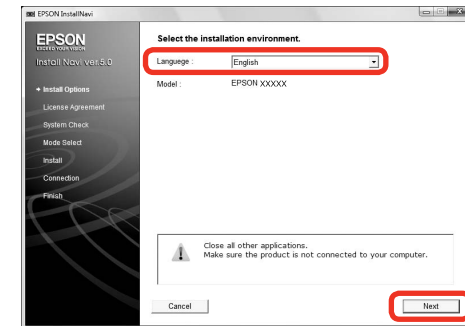

# 2

1

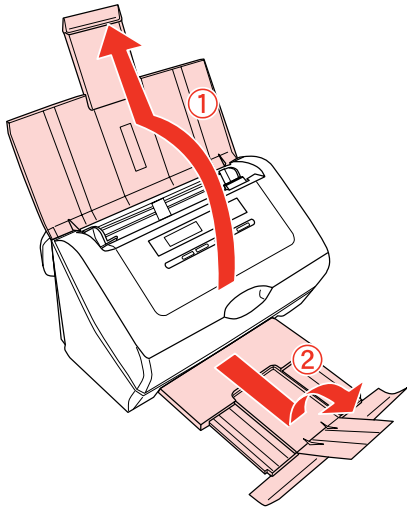

2

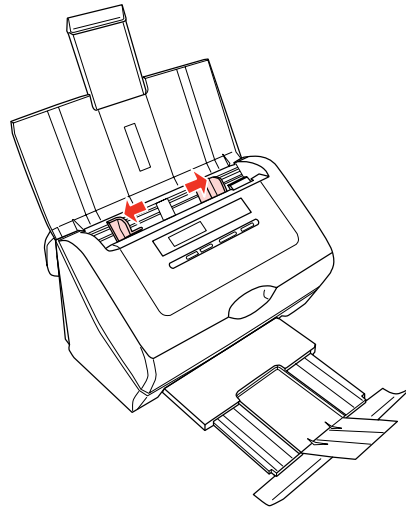

3

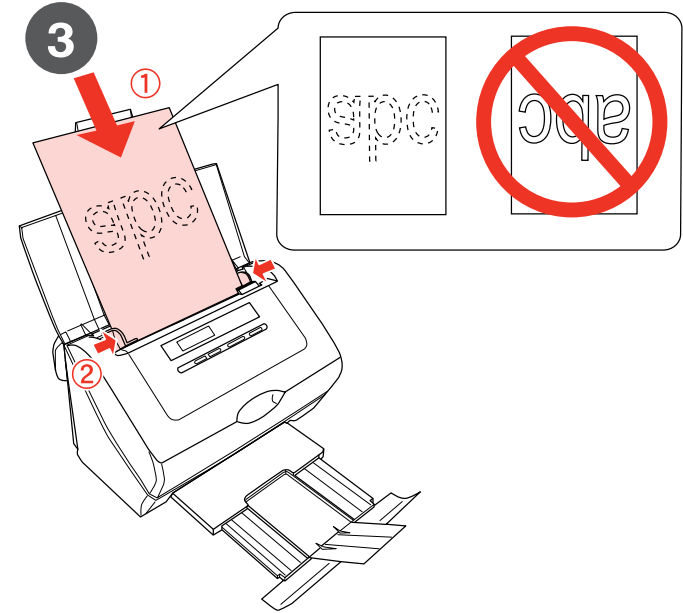

4

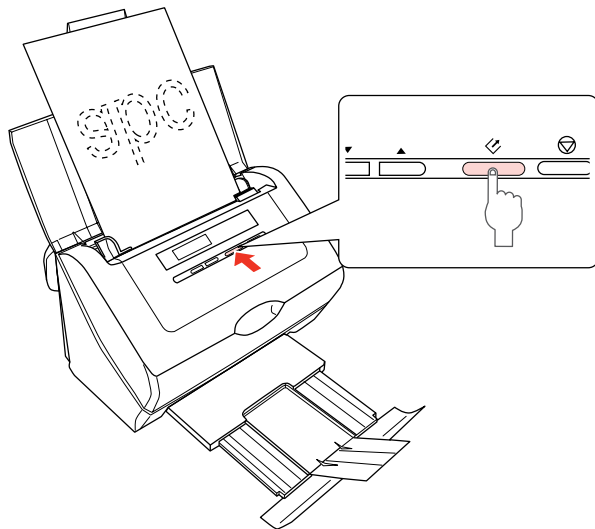

5

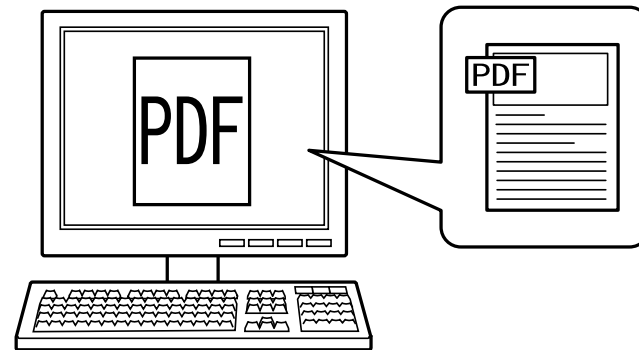

6

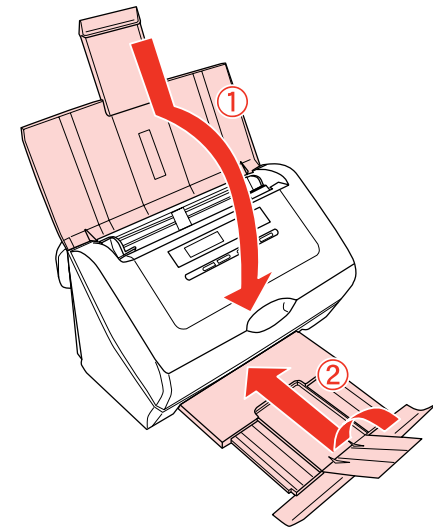



**EPSON** GT-550 / S80  
EXCEED YOUR VISION

## User's Guide

<b>Overview of Your Scanner Features</b> These features help you create the best possible scans, no matter what shape your original is in.	<b>Guide to the Scanner Parts</b> Check this section to identify the parts of your scanner.
<b>Placing Originals on the Scanner</b> Follow the steps here to place your original documents or photos on the scanner.	<b>Scanning Your Originals</b> Follow the step-by-step instructions here to scan your original documents or photos using any of the available scanning methods.
<b>Scanning Special Projects</b> Follow the instructions here for specific scanning projects you may need to create.	<b>Maintenance</b> Follow the guidelines here to maintain and transport your scanner.
<b>Solving Problems</b> If you have a problem using your scanner or its software, check here for solutions.	<b>Technical Specifications</b> Check here for technical details about your scanner and its accessories.

> Safety  
> Copyright and Trademarks  
> Operating System Versions

Home Contents Index Help

© 1999-2008 SEIKO EPSON CORPORATION. ALL RIGHTS RESERVED. (NFO3875-00 EN)

<http://www.epson.com>