



הוראות השימוש של Epson iProjection (Windows/Mac)

23	חיפוש אחר מקרני רשת תוך ציון כתובת IP או שם מקרן.....
24	חיפוש מקרני רשת תוך שימוש בפרופיל.....
24	פרופילים לחיפוש.....
24	חיפוש פרופיל.....
25	רישום פרופיל.....
26	ייצוא פרופיל.....
26	ייבוא פרופיל.....
27	שיתוף פרופיל דרך הרשת.....
28	שליטה בתצוגה המוקרנת.....
28	סוגי מסכים לשליטה בהקרנה.....
28	הפעלת סטטוס התצוגה המוקרנת.....
29	שינוי מספר החלוניות המוקרנות.....
30	שינוי המציג.....
31	שינוי מיקום ההקרנה.....
32	ניתוק.....

33 שימוש בפונקציות נוספות

34	חיפוש מקרני רשת תוך שימוש בקיצור דרך.....
34	יצירת קיצור דרך.....
35	התחברות למקרן ברשת באמצעות זיכרון נייד (Windows בלבד).....
35	יצירת מפתח USB מזיכרון נייד (Windows בלבד).....
35	שימוש במפתח USB כדי להתחבר למחשב עם Windows.....
37	התחברות למקרנים מרובים (שיקוף).....
38	פלט שמע מהמקרן.....
39	הקרנת המסך.....
40	שינוי המנחה.....
41	אספקת המסך המוקרן.....
42	בחירה במסך המשתתף להקרנה תוך שימוש בתמונות ממוזערות.....
43	הסתרת מסך בקרת ההקרנה.....

4 מבוא ל- Epson iProjection

5	Epson iProjection תכונותיו.....
5	התחברות אל התקנים שונים.....
5	תצוגת ארבע חלוניות.....
6	החלף מציגים ואת מיקום ההקרנה.....
6	פונקציית מנחה.....
6	פונקציית הצג תמונות ממוזערות ואספקת מסך.....
7	איך להקרין בקלות ברשת באמצעות זיכרון נייד (Windows בלבד).....

8 הגדרה ראשונית של חשבון דואר אלקטרוני

9	התקנת התוכנה.....
9	דרישות מערכת עבור Epson iProjection.....
10	Epson iProjection מהדור.....
10	התקנת Epson iProjection (Windows).....
10	התקנת Epson iProjection (Mac).....
11	בחירת הגדרות הרשת של המקרן.....
11	שיטות התחברות לצורות מפגש שונות.....
12	סביבה אלחוטית מומלצת עבור הקרנה למספר מחשבים.....
12	הגדרת המקרן לחיבור מצב חיבור מתקדם.....
13	הגדרת המקרן לחיבור מצב חיבור מתקדם (אלחוטי).....
13	הגדרת מקרן לחיבור מצב חיבור מתקדם (קווי).....

15 התחברות אל המקרן והקרנת תמונות

16	שיטות התחברות.....
16	שיטות התחברות לצורות מפגש שונות.....
17	חיבור ישיר בין המקרן למחשב באמצעות תקשורת אלחוטית.....
20	התחברות אל המקרן מהתוכנה דרך רשת.....
23	בחירה בשיטת חיפוש המקרן.....
23	שיטות חיפוש.....
23	חיפוש אוטומטי אחר מקרני רשת.....

62	הגדר אפשרויות - הגדרות משתמש
63	הגדר אפשרויות - הגדרות כלליות
64	הגדר אפשרויות - כוונן ביצועים
65	הגדר אפשרויות - פלט שמע
66	הגדר אפשרויות - ספק
68	סרגל כלים
69	מסך בקרת הקרנה
71	מסך תמונה ממוזערת
72	מסך Viewer

73 נספח

74	מעדכן והסרת התוכנה
74	השגת הגרסה העדכנית של היישום
74	הסרת Epson iProjection (Windows Vista/Windows 7/Windows 10)
74	הסרת Epson iProjection (Windows 8/Windows 8.1)
74	הסרת Epson iProjection (Mac)
76	רזולוציות וצבעים נתמכים
76	רזולוציות נתמכות
76	צבע התצוגה
77	הגבלות
77	הגבלות חיבור
77	הגבלות בעת הקרנה מגלריית התמונות של Windows או מגלריית התמונות של Windows Live
77	הגבלות ב-Windows Aero
78	הגבלות בעת הקרנה מ-Windows Media Center
79	הודעות
79	הודעת זכויות יוצרים
79	אודות סימונים
79	הודעה כללית
80	זכויות יוצרים

44	מניעת פעולות משתתפים
45	שליטה ברוחב הפס של החיבור
45	הגבלות רוחב פס

46 פתרון בעיות

47	פתרון בעיות התחברות לרשת
47	פתרונות במקרים בהם לא ניתן להתחבר באמצעות מצב חיבור מהיר
47	פתרונות במקרים בהם לא ניתן לחבר מקרנים באמצעות מצב חיבור מהיר (אלחוטי)
48	פתרונות במקרים בהם לא ניתן להתחבר באמצעות מצב חיבור מתקדם (קווית)
50	פתרון בעיות במהלך ההקרנה
50	פתרונות למקרים בהם המסך אינו מוצג כשורה
50	פתרונות במקרים בהם השמע אינו מנוגן כשורה
50	פתרונות למקרים בהם פונקציית מנחה אינה עובדת
50	פתרונות למצבים בהם המסך המוקרן אינו מסופק
52	רשימת הודעות שגיאה
52	הודעות שגיאה בהפעלת Epson iProjection
53	הודעות שגיאה לשימוש במפתח USB
53	הודעות שגיאה בעת חיפוש מקרנים ובחירה בהם
54	הודעות שגיאה בעת הקרנה
54	הודעות שגיאה בעת הפעלת פרופיל
55	הודעות שגיאה כאשר נעשה שימוש בפונקציית המנחה
55	הודעות שגיאה במהלך אספקה של המסך המוקרן
56	רשימת מזהי אירועים

57 סיכום מסך

58	בחר מסך מצב התחברות
59	מסך החיפוש
61	שמור מסך
62	הגדר אפשרויות

מבוא ל- Epson iProjection

קרא את המידע המופיע כאן כדי לקבל פרטים נוספים אודות תוכנת Epson iProjection.

« קישורים רלבנטיים

• "Epson iProjection תכנון" עמ' 5

קישורים רלבנטיים

- "התחברות למקרנים מרובים (שיקוף)" עמ' 37
- "שיטות התחברות" עמ' 16

תצוגת ארבע חלונות

תוכל להציג בו זמנית עד ארבעה מסכים בחלונות מוקרנות נפרדות. הדבר שימושי לסביבה העסקית והלימודית כאחד.

לדוגמה, תוכל להשוות ולנתח נתונים תוך הקרנה בו זמנית של מסכים ממספר התקנים. בסביבה הלימודית, תוכל להקרין חומרי שיעור בחלק אחד של המסך ואת תשובות הסטודנטים בחלק אחר, ולשפר את הבנת הסטודנטים את החומר.

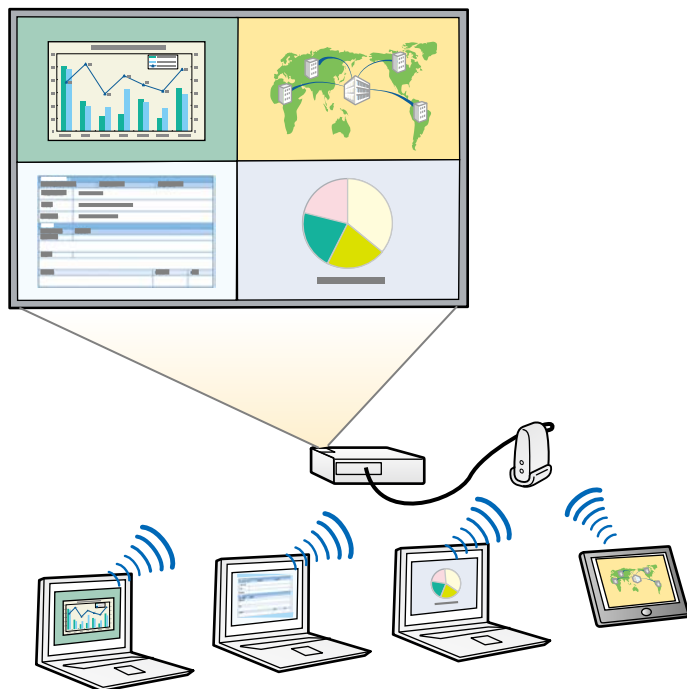

קישורים רלבנטיים

- "שינוי מספר החלונות המוקרנות" עמ' 29

Epson iProjection היא תוכנה שבעזרתה תוכל לשלוט בפגישות אינטראקטיביות או בשיעורים באמצעות הקרנה של תמונות ממקרני רשת. ניתן להשתמש במגוון אפשרויות תצוגה עבור הסביבה הקיימת.

קישורים רלבנטיים

- "התחברות אל התקנים שונים" עמ' 5
- "תצוגת ארבע חלונות" עמ' 5
- "החלף מציגים ואת מיקום ההקרנה" עמ' 6
- "פונקציית מנחה" עמ' 6
- "פונקציית הצג תמונות ממוזערות ואספקת מסך" עמ' 6
- "איך להקרין בקלות ברשת באמצעות זיכרון נייד (Windows בלבד)" עמ' 7

התחברות אל התקנים שונים

בעזרת Epson iProjection ניתן לחבר עד 50 מכשירים למקרן בו-זמנית, כגון מחשבים, סמארטפונים וטאבלטים. (ניתן להקרין מעד ארבעה מכשירים בבת אחת).

תוכל גם לקיים פגישות מרוחקות באמצעות הרשת על ידי הקרנה בו זמנית של אותה התמונה בעד ארבעה מקרנים ברשת.

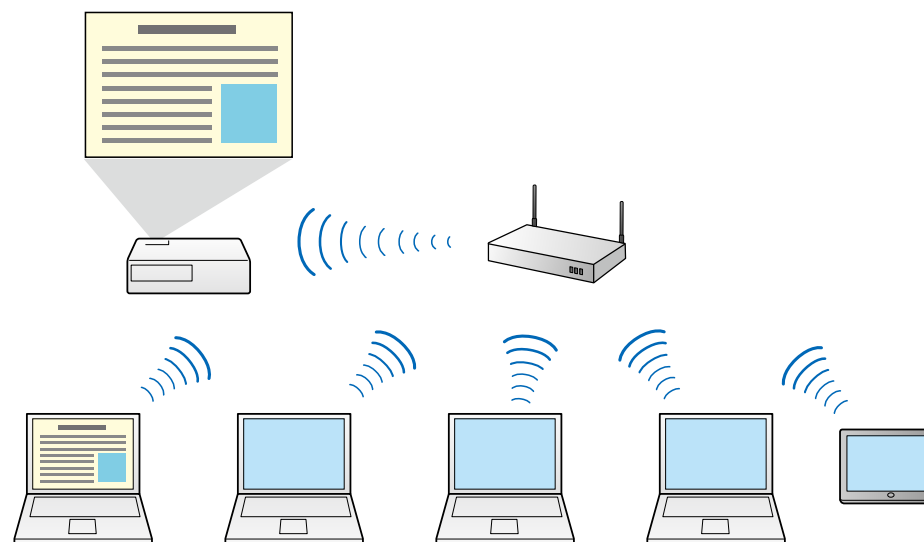



פונקציה זו זמינה אך ורק בדגמים נתמכים.

- « קישורים רלבנטיים
- "שינוי המנחה" עמ' 40
 - "שיטות התחברות" עמ' 16

פונקציית הצג תמונות ממוזערות ואספקת מסך

תוכל לספק את תמונות המסך המוקרן להתקני המשתתפים. לאחר מכן, המשתתפים יוכלו להוסיף הערות לתמונות שהתקבלו באמצעות תוכנת השרטוט, אותם המארח יוכל לסמן כתמונות

החלף מציגים ואת מיקום ההקרנה

בעזרת Epson iProjection, תוכל לשנות בקלות את המסך המוקרן ואת מיקום ההקרנה על ידי גרירה והשמטה של שמות המשתמשים בחלונות שבמסך בקרת ההקרנה.

תוכל לשתף את המקרן עם משתמשים נוספים באותה הרשת מבלי לשנות חיבורי כבלים, ולאפשר למשתמשים להציג תוכן בתורם.

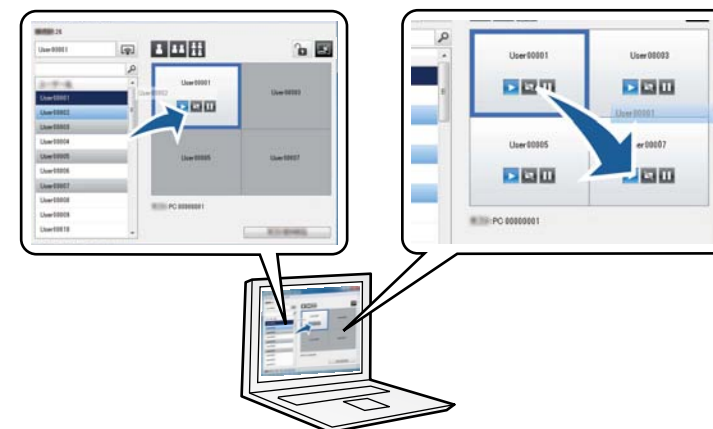

מסך בקרת ההקרנה זמין רק ב מהדורה רגילה של התוכנה.

- « קישורים רלבנטיים
- "שינוי המציג" עמ' 30
 - "שינוי מיקום ההקרנה" עמ' 31

פונקציית מנחה

אם נעשה שימוש בפונקציית המנחה, יוגדר אדם אחד בלבד שישמש כמנחה וישלוט בתצוגה המוקרנת. פונקציה זו מתאימה לפגישות בהן משתמש אחד הינו המנחה והמשתמשים האחרים הינם המשתתפים, ועל המנחה לשלוט בתצוגה המוקרנת.

הדבר עשוי להיות שימושי גם בסביבת כיתה לימוד בה המנחה נדרש לשלוט בשיעור ללא הפרעות.

אם משנים את המציג, ניתן להחליף את מסך ההקרנה על ידי חיבור מפתח ה-USB למחשב של המציג החדש.

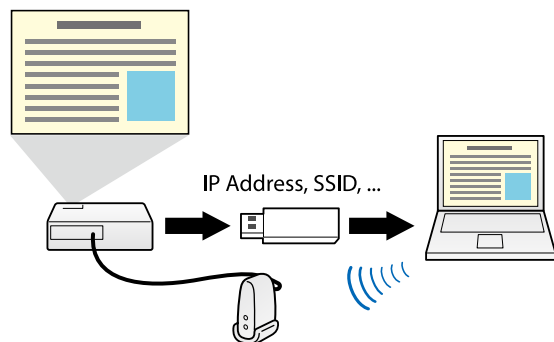

- פונקציה זו זמינה אך ורק בדגמים נתמכים. עיין מדריך למשתמש למידע נוסף.
- אי אפשר להשתמש במפתח ה-USB כרכיב ליצירת רשת אלחוטית למקרן.



« קישורים רלבנטיים

- "התחברות למקרן ברשת באמצעות זיכרון נייד (Windows בלבד)" עמ' 35

ממוזערות. תכונה זו מתאימה לסביבה בה המארז מעוניין לספק שאלות עליהן על המשתתפים לענות, ולאחר מכן כתגובה לבחור בתשובות או ברעיונות להקרנה.

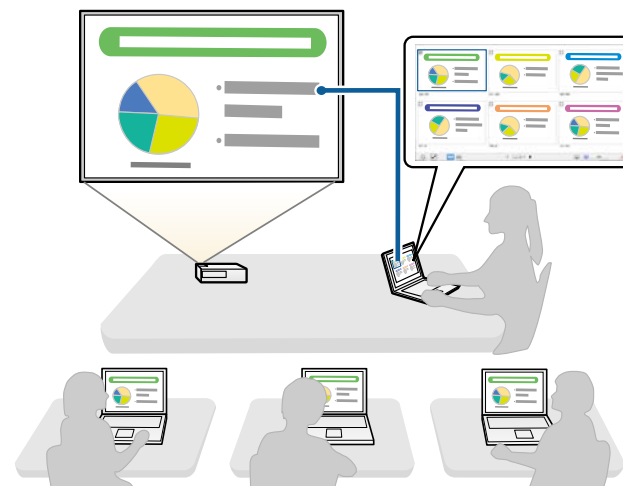

פונקציה זו זמינה אך ורק בדגמים נתמכים.



« קישורים רלבנטיים

- "אספקת המסך המוקרן" עמ' 41
- "בחירה במסך המשתתף להקרנה תוך שימוש בתמונות ממוזערות" עמ' 42

איך להקרין בקלות ברשת באמצעות זיכרון נייד (Windows בלבד)

ניתן להשתמש בכל זיכרון נייד נפוץ בתור מפתח USB כדי להעביר את פרטי הרשת של המקרן למחשב עם Windows. יצירת מפתח USB מאפשרת להקרין במהירות תמונות מהמקרן המחובר לרשת.

הגדרה ראשונית של חשבון דואר אלקטרוני

פעל בהתאם להוראות הבאות לפני חיבור המחשב אל המקרן דרך רשת.

- קישורים רלבנטיים
- "התקנת התוכנה" עמ' 9
- "בחירת הגדרות הרשת של המקרן" עמ' 11

התקן את Epson iProjection מתקליטור תוכנת המקרן של EPSON המצורף למקרן (אם ישנו), או על ידי הורדת התוכנה מאתר האינטרנט של Epson.

- במידה והשפה שנבחרה עבור ההתקנה שונה מזו של מערכת ההפעלה הנמצאת בשימוש, ייתכן כי המסכים לא יוצגו כהלכה.
- אם התוכנה EasyMP Multi PC Projection כבר מותקנת במחשב, הסר אותה והתקן את Epson iProjection.



קישורים רלבנטיים

- "דרישות מערכת עבור Epson iProjection" עמ' 9
- "Epson iProjection מהדור" עמ' 10
- "התקנת Epson iProjection (Windows)" עמ' 10
- "התקנת Epson iProjection (Mac)" עמ' 10
- "השגת הגרסה העדכנית של היישום" עמ' 74

דרישות מערכת עבור Epson iProjection

לשימוש בתוכנת Epson iProjection, על המחשב לעמוד בדרישות המערכת הבאות.

דרישה	Windows	Mac
מערכת הפעלה	Windows Vista <ul style="list-style-type: none"> • Ultimate (32 סיביות) • Enterprise (32 סיביות) • Business (32 סיביות) • Home Premium (32 סיביות) • Home Basic (32 סיביות) 	OS X <ul style="list-style-type: none"> • 10.7.x (64/32 סיביות) • 10.8.x (64 סיביות) • 10.9.x (64 סיביות) • 10.10.x (64 סיביות) • 10.11.x (64 סיביות)
	Windows 7 <ul style="list-style-type: none"> • Ultimate (64/32 סיביות) • Enterprise (64/32 סיביות) • Professional (64/32 סיביות) • Home Premium (64/32 סיביות) • Home Basic (32 סיביות) • Starter (32 סיביות) 	macOS <ul style="list-style-type: none"> • 10.12.x (64 סיביות)

דרישה	Windows	Mac
	Windows 8 <ul style="list-style-type: none">• Windows 8 (64/32 סיביות)• Windows 8 Pro (64/32 סיביות)• Windows 8 Enterprise (64/32 סיביות)	
	Windows 8.1 <ul style="list-style-type: none">• Windows 8.1 (64/32 סיביות)• Windows 8.1 Pro (64/32 סיביות)• Windows 8.1 Enterprise (64/32 סיביות)	
	Windows 10 <ul style="list-style-type: none">• Windows 10 Home (64/32 סיביות)• Windows 10 Pro (64/32 סיביות)• Windows 10 Enterprise (64/32 סיביות)	
מעבד	Intel Core2Duo או מהיר יותר (מומלץ Intel Core i5 או מהיר יותר)	
זיכרון	2GB ומעלה (מומלץ 4GB ומעלה)	
שטח פנוי בדיסק הקשיח	50 MB ומעלה	
תצוגה	רזולוציה בין 800 × 600 (SVGA) ל-1920 × 1200 (WUXGA) צבע 16 סיביות ומעלה (כ-32,000 צבעי תצוגה)	

- פעולה תקינה אינה מובטחת ב-Windows Vista ללא service packs מותקנות, או Windows Vista Service Pack 1.
- פעולה תקינה אינה מובטחת ב-Windows 7 ללא service packs מותקנות.



התקנת Epson iProjection (Mac)

התקן את Epson iProjection במחשב.

- 1 הפעל את המחשב.
- 2 ודא שכל היישומים הפעילים סגורים.
- 3 בצע את אחת מהפעולות הבאות:
 - הכנס את תקליטור תוכנת המקרן של EPSON לכוון במחשב (אם ישנו) והמשך בפעולות הללו.
 - במידה והורדת את התוכנה מאתר האינטרנט של Epson, פעל בהתאם להוראות המוצגות כדי להתקין את התוכנה.
- 4 לחץ לחיצה כפולה על הסמל **iProjectionInstaller.pkg** בחלון EPSON. ההתקנה מתחילה.
- 5 בצע את ההוראות שעל המסך כדי להתקין.

Epson iProjection מהדורו

תוכל לבחור במהדורת התוכנה שברצונך להתקין, בהתאם לתפקידך בסביבת ההקרנה.

- מהדורה רגילה
תוכל להשתמש בכל הפונקציות של Epson iProjection.
תוכל לשלוט בתמונה המוקרנת וכן לשמש כמארח.
- מהדורת לקוח
תוכל לחבר את המקרן רק כמשתתף בפונקציית המנחה, ולא תוכל לשלוט בתמונות המוקרנות.

התקנת Epson iProjection (Windows)

התקן את Epson iProjection במחשב.

נדרשת הרשאת מנהל מערכת כדי להתקין את התוכנה.



- 1 הפעל את המחשב.
- 2 ודא שכל היישומים הפעילים סגורים.
- 3 בצע את אחת מהפעולות הבאות:
 - הכנס את תקליטור תוכנת המקרן של EPSON לכוון במחשב (אם ישנו) והמשך בפעולות הללו.
 - במידה והורדת את התוכנה מאתר האינטרנט של Epson, פעל בהתאם להוראות המוצגות כדי להתקין את התוכנה.
- 4 אם תכנית ההתקנה לא מופעלת אוטומטית, פתח את כונן התקליטורים מהמחשב שלי (או מחשב), ולאחר מכן לחץ לחיצה כפולה על **iProjection_Inst.exe**.
- 5 בצע את ההוראות שעל המסך כדי להתקין.

- לחיבור המקרן ישירות אל המקרן באמצעות רשת LAN אלחוטית: השתמש במצב חיבור מתקדם.

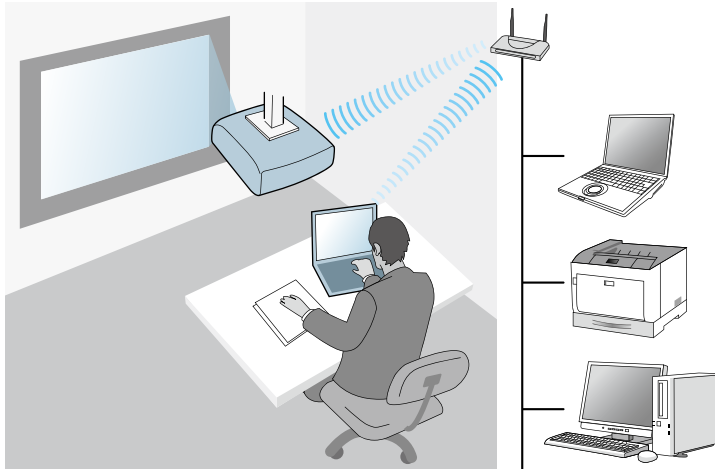

- לחיבור המקרן ישירות אל המקרן באמצעות רשת LAN קווית: השתמש במצב חיבור מתקדם.

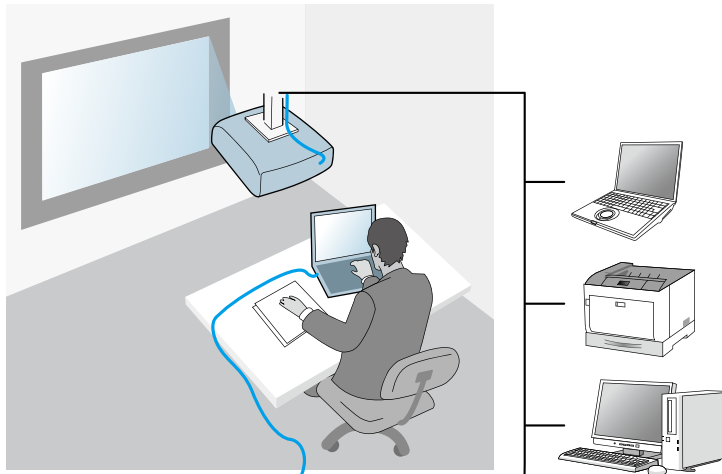

פעל בהתאם להוראות הבאות כדי לבחור שיטת התחברות בין המחשב למקרן, ולאחר מכן הגדר את המקרן.

« קישורים רלבנטיים

- "שיטות התחברות לצורות מפגש שונות" עמ' 11
- "סביבה אלחוטית מומלצת עבור הקרנה למספר מחשבים" עמ' 12
- "הגדרת המקרן לחיבור מצב חיבור מתקדם" עמ' 12
- "הגדרת המקרן לחיבור מצב חיבור מתקדם (אלחוטי)" עמ' 13
- "הגדרת מקרן לחיבור מצב חיבור מתקדם (קווי)" עמ' 13

שיטות התחברות לצורות מפגש שונות

תוכל לבחור מצב התחברות המתאים לסביבת הרשת הספציפית.

בדוק כיצד המקרן מחובר אל הרשת (חיבור אלחוטי או קווי), ואת נתיב התקשורת מהמחשב אל המקרן.

ייתכן ששיטות התחברות מסוימות לא תהיינה זמינות בהתאם למקרן. עיין בתיעוד המקרן מדריך למשתמש למידע נוסף.

- לחיבור המקרן ישירות אל המקרן באמצעות חיבור אלחוטי: השתמש במצב חיבור מהיר.



סביבה אלחוטית מומלצת עבור הקרנה למספר מחשבים

אם תחבר מספר התקנים למקרן באמצעות מצב חיבור מהיר, מומלץ לחבר לא יותר משישה התקנים כדי לשמור על ביצועי ההקרנה. מספר ההתקנים שיוכלו להתחבר בו זמנית אל המקרן ישתנה כתלות בסביבת התקשורת האלחוטית.

אם תחבר מקרן אל רשת LAN אלחוטית, ותחבר מספר התקנים בחיבור אלחוטי ותוך שימוש במצב חיבור מתקדם, שים לב להמלצות הבאות.

- הגדר מספר נקודות גישה כך שאחת מנקודות הגישה תוכל להתחבר עם עד 10 או 20 התקנים. לפרטים נוספים אודות המספר מרבי של התקנים שניתן לחבר, עיין במדריך נקודת הגישה.
- אם אתה משתמש במספר נקודות גישה, הקצה ערוץ שונה לכל נקודה והשתמש בנקודות גישה שונות עבור חיבור המקרן וחיבור המחשב.
- השתמש בבקר רשת LAN אלחוטית, אם ניתן, כדי לשפר את יציבות החיבור.
- השתמש בנקודת גישה עם תמיכה בתקן 802.11n.

צור קשר עם מנהל הרשת לקבלת עזרה בהגדרת סביבת הרשת האלחוטית.

במידה והמקרן שברשותך תומך בחיבור רשת LAN קווית, מומלץ להשתמש בו כדי לחבר מספר התקנים אל המקרן.

הגדרת המקרן לחיבור מצב חיבור מתקדם

לחיבור מחשב ישירות אל המקרן באמצעות רשת אלחוטית, עליך לבחור בהגדרות הרשת של המחשב והמקרן.

1 בחר בהגדרות הנחוצות כדי לחבר את המחשב אל רשת LAN אלחוטית. לפרטים נוספים, עיין בתיעוד המצורף למחשב.

2 התקן את יחידת רשת ה-LAN האלחוטית במקרן, אם יש צורך בכך. עיין בתיעוד המקרן מדריך למשתמש למידע נוסף.

3 הפעל את המקרן.

4 לחץ [Menu] בשלט או בלוח הבקרה, בחר בתפריט רשת, ובחר תצורת רשת.

5 בחר רשת LAN אלחוטית.

קעת יוצג מסך הדומה למסך הבא.

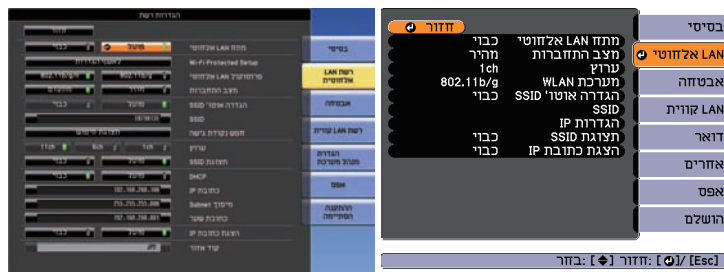

6 הפעל תמיכת רשת LAN אלחוטית.

ההגדרות הנדרשות תלויות במקרן שברשותך. עיין בתיעוד המקרן מדריך למשתמש למידע נוסף.

7 בחר מהיר עבור מצב התחברות.

8 בחר אפשרויות נוספות כנדרש עבור הרשת. עיין בתיעוד המקרן מדריך למשתמש למידע נוסף.

9 בחר בהגדרות האבטחה שבתפריט אבטחה על פי דרישות הרשת. ברר עם מנהל הרשת פרטים נוספים בנוגע להגדרות המתאימות.

10 בסיום ההגדרות, בחר באפשרות ההתקנה הסתיימה או הושלם, ופעל בהתאם להוראות המוצגות כדי לשמור את ההגדרות שביצעת וכדי לצאת מהתפריטים.

« קישורים רלבנטיים

- "חיבור ישיר בין המקרן למחשב באמצעות תקשורת אלחוטית" עמ' 17

הגדרת המקרן לחיבור מצב חיבור מתקדם (אלחוטי)

לחיבור מחשב אל המקרן באמצעות רשת אלחוטית, עליך לבחור בהגדרות הרשת של המחשב והמקרן.

1 צור קשר עם מנהל הרשת ורשום את ההגדרות עבור נקודת הגישה, כגון SSID והגדרות האבטחה.

2 חבר את המחשב לרשת.

להגדרת חיבור רשת, במידה ונדרש, עיין בתיעוד המצורף למחשב או לכרטיס הרשת.

3 התקן את יחידת רשת ה-LAN האלחוטית במקרן, אם יש צורך בכך. עיין בתיעוד המקרן מדריך למשתמש למידע נוסף.

4 הפעל את המקרן.

5 לחץ [Menu] בשלט או בלוח הבקרה, בחר בתפריט רשת, ובחר תצורת רשת.

6 בחר רשת LAN אלחוטית.

כעת יוצג מסך הדומה למסך הבא.

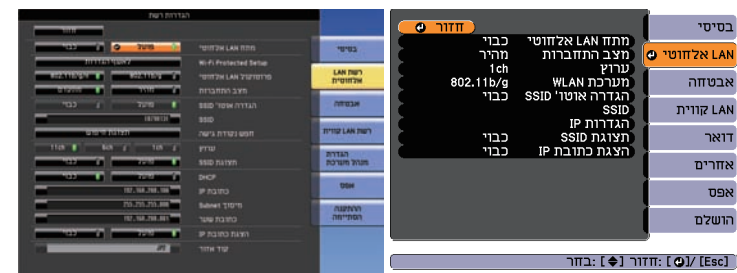

7 הפעל תמיכת רשת LAN אלחוטית.

ההגדרות הנדרשות תלויות במקרן שברשותך. עיין בתיעוד המקרן מדריך למשתמש למידע נוסף.



8 בחר מתקדם עבור מצב התחברות.

9 בחר אפשרויות נוספות כנדרש עבור הרשת. עיין בתיעוד המקרן מדריך למשתמש למידע נוסף.

10 בחר בהגדרות האבטחה שבתפריט אבטחה על פי דרישות הרשת. ברר עם מנהל הרשת פרטים נוספים בנוגע להגדרות המתאימות.

11 בסיום ההגדרות, בחר באפשרות ההתקנה הסתיימה או הושלם, ופעל בהתאם להוראות המוצגות כדי לשמור את ההגדרות שביצעת וכדי לצאת מהתפריטים.

“קישורים רלבנטיים

• "התחברות אל המקרן מהתוכנה דרך רשת" עמ' 20

הגדרת מקרן לחיבור מצב חיבור מתקדם (קווי)

לחיבור מחשב אל המקרן באמצעות רשת קווית, עליך לבחור בהגדרות הרשת של המחשב והמקרן.

1 צור קשר עם מנהל הרשת ווודא שישנו שירות DHCP זמין בסביבת הרשת הקיימת.

במידה ושירות DHCP אינו זמין, רשום את הערכים הבאים הזמינים עבור המקרן.

- כתובת IP
- מוסך רשת משנה
- כתובת Gateway



2 חבר את המחשב לרשת.

להגדרת חיבור רשת, במידה ונדרש, עיין בתיעוד המצורף למחשב או לכרטיס הרשת.



3 חבר כבל LAN אל המקרן.

4 הפעל את המקרן.

5 לחץ [Menu] בשלט או בלווח הבקרה, בחר בתפריט רשת, ובחר תצורת רשת.

6 בחר רשת LAN קווית.

כעת יוצג מסך הדומה למסך הבא.

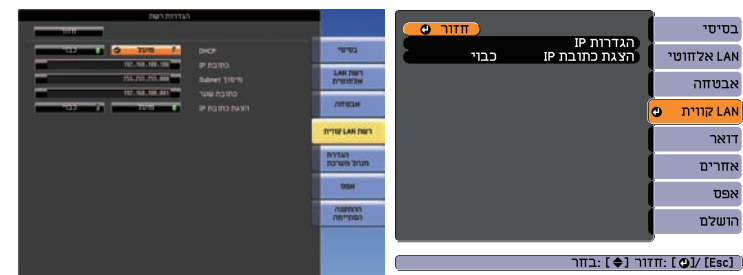

7 בחר בהגדרות ה-IP לפי הצורך.

- DHCP זמין: קבע את הערך DHCP כפועל.
- DHCP אינו זמין: קבע את הערך DHCP למצב כבוי ולאחר מכן הזן את כתובת ה-IP של המקרן, את מיסוך רשת המשנה ואת כתובת ה-Gateway בהתאם לצורך.

8 בסיום ההגדרות, בחר באפשרות ההתקנה הסתיימה או הושלם, ופעל בהתאם להוראות המוצגות כדי לשמור את ההגדרות שביצעת וכדי לצאת מהתפריטים.

“קישורים רלבנטיים

- "התחברות אל המקרן מהתוכנה דרך רשת" עמ' 20

התחברות אל המקרן והקרנת תמונות

פעל בהתאם להוראות הבאות כדי לחבר את המקרן ואת המחשב דרך רשת, וכדי להקרין תמונות ממסך המחשב תוך שימוש במקרן. ודא שכבר הגדרת את התוכנה ואת מצב ההתחברות המתאים עבור המקרן.

- « קישורים רלבנטיים
- "שיטות התחברות" עמ' 16
 - "בחירה בשיטת חיפוש המקרן" עמ' 23
 - "שליטה בתצוגה המוקרנת" עמ' 28
 - "ניתוק" עמ' 32
 - "התקנת התוכנה" עמ' 9
 - "בחירת הגדרות הרשת של המקרן" עמ' 11

- כל המשתמשים יכולים לשלוט בתצוגה המוקרנת ולהפוך למציגים. (קיום דיונים ואינטראקציה עם משתמשים נוספים בסביבה עסקית).

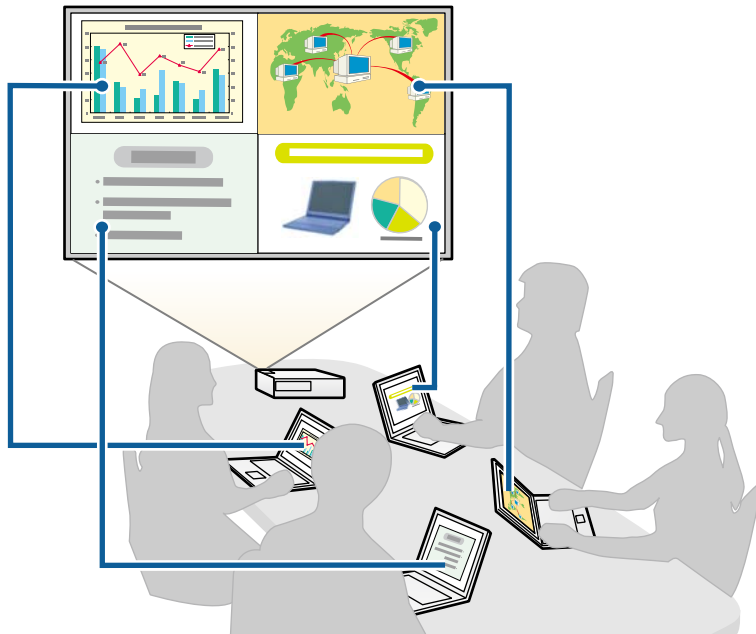

תוכל לבחור שיטה מתאימה כדי לחבר את המחשב ואת המקרן באמצעות הרשת, בהתאם לסגנון המפגש.

«קישורים רלבנטיים

- "שיטות התחברות לצורות מפגש שונות" עמ' 16
- "חיבור ישיר בין המקרן למחשב באמצעות תקשורת אלחוטית" עמ' 17
- "התחברות אל המקרן מהתוכנה דרך רשת" עמ' 20

שיטות התחברות לצורות מפגש שונות

תוכל לבחור שיטת התחברות בהתאם לצורת המפגש.

החלט כיצד תרצה לקיים את הפגישה. נוהל ההתחברות ישתנה בהתאם לשיטת ההתחברות הנבחרת.

ייתכן ששיטות התחברות מסוימות לא תהיינה זמינות בהתאם למקרן. עיין בתיעוד המקרן מדריך למשתמש למידע נוסף.



- שיטת חיבור המקרן מוגדרת למהיר.

- אם אתה משתמש ב מהדורת לקוח של התוכנה, עליך לחבר את המקרן ואת המחשב דרך רשת.
- אם אתה מחבר ישירות את המקרן ואת המחשב באמצעות תקשורת אלחוטית, החיבור בין המחשב לנקודת הגישה ינותק.
- ודא שהפעלת את פונקציית התקשורת האלחוטית של המחשב.



1 לחץ [LAN] או [Source Search] בשלט כדי להחליף את אות המקור כך שיהיה LAN. מסך ההמתנה של ה-LAN מוצג.

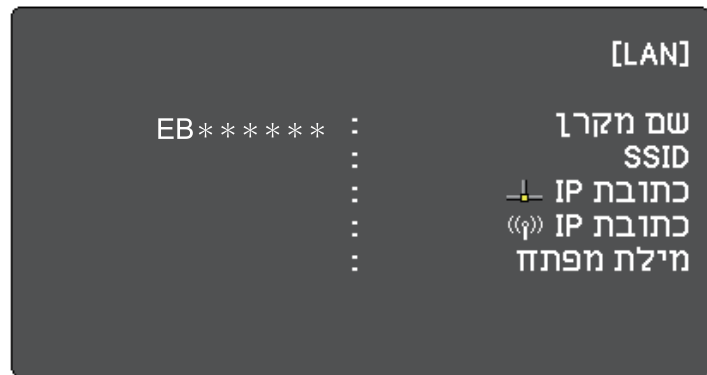

2 הפעל את Epson iProjection.

- Windows Vista ו- Windows 7: לחץ התחל, בחר תכניות (או כל התוכניות), **Epson iProjection**, **EPSON Projector**, ולאחר מכן לחץ **Epson iProjection Ver.X.XX**.
- Windows 8 ו- Windows 8.1: נווט אל המסך יישומים ובחר **Epson iProjection Ver.X.XX**.
- Windows 10: בחר התחל, בחר **EPSON Projector**, ולאחר מכן בחר **Epson iProjection**.
- Mac: לחץ לחיצה כפולה על **Epson iProjection** מהתיקייה יישומים.

- משתמש אחד בלבד הינו המנחה ויש לו שליטה מלאה בפגישה תוך שימוש בפונקציית המנחה. (קיום כיתה או שיעור תוך שימוש במסכי המחשב של המשתתפים בסביבה לימודית.)

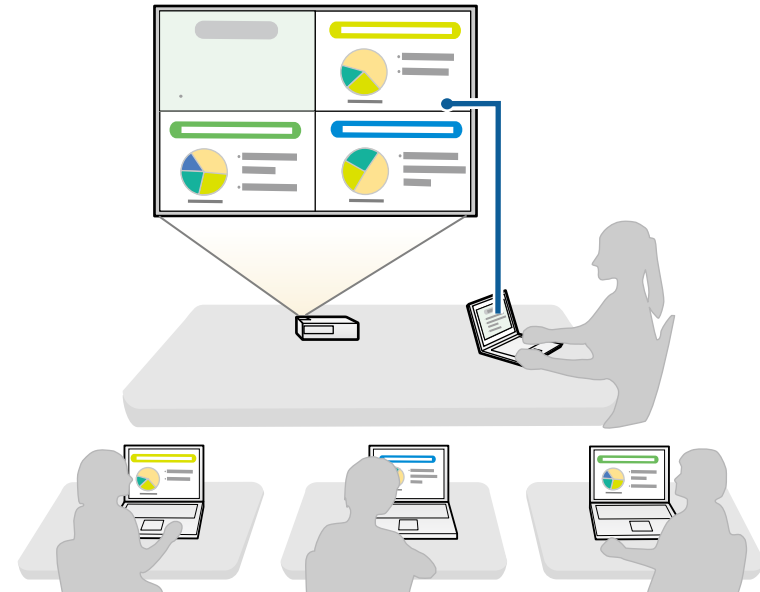

כדי להתחיל מפגש תוך שימוש בפונקציית המנחה, על משתמש אחד להתחבר אל המקרן כמנחה ועל המשתמשים האחרים להתחבר אל המקרן כמשתתפים.



קישורים רלבנטיים

- "שינוי המנחה" עמ' 40
- "התחברות אל המקרן מהתוכנה דרך רשת" עמ' 20

חיבור ישיר בין המקרן למחשב באמצעות תקשורת אלחוטית

- כאשר המקרן מוגדר כמצוין בהמשך, תוכל לחבר אותו ישירות למחשב באמצעות תקשורת אלחוטית, ולהקרין את מסך המחשב.
- יחידת רשת ה-LAN האלחוטית מותקנת במקרן או שהמקרן כולל מודולי רשת LAN אלחוטית.

- אם אתה המארח ואינך מעוניין לאפשר למשתמשים אחרים להפריע למצגת המארח: בחר התחבר בתור מארח או השבת חיבורים בלתי תקינים ולאחר מכן לחץ הצטרפות.

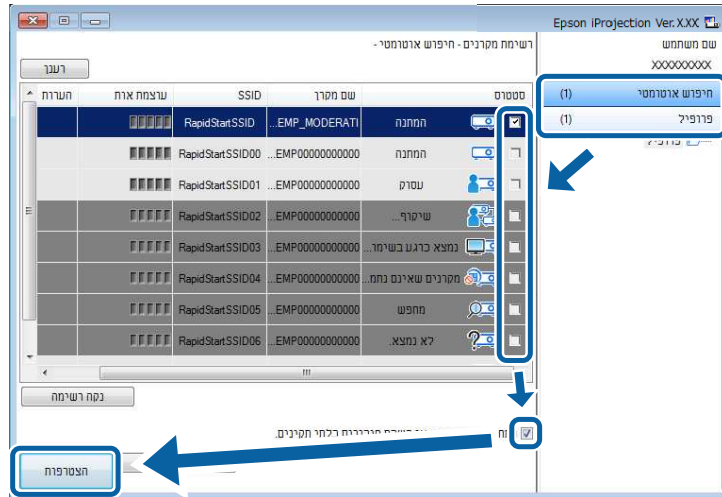

- פונקציית המנחה זמינה רק עבור דגמים נתמכים ורק ב מהדורה רגילה של התוכנה.
- כאשר המשתמש מתחבר כמנחה, פונקציית המנחה מופעלת.

כאשר מילת מפתח למקרה נקבעת במצב פועל או שנבחרה סיסמת מארח בהגדרות המקרה, יוצג מסך הזנת מילת המפתח.

הזן את מילת המפתח של המקרה המוצגת במסך ולחץ על אישור.

תוכל גם ליצור קיצור דרך ולהשתמש בו כדי להפעיל את Epson iProjection וכדי לחפש מקרנים שמורים באופן אוטומטי.



3

בחר מצב חיבור מהיר, ולאחר מכן לחץ אישור.

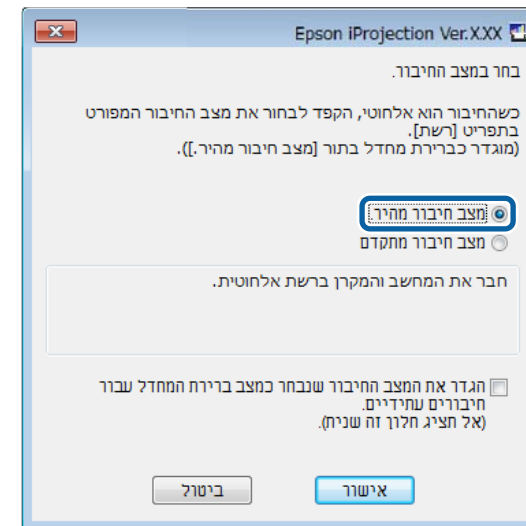

4

חפש את המקרה באמצעות אחת מהשיטות הבאות.

- חיפוש אוטומטי: חיפוש אוטומטי אחר המקרה.
- פרופיל: מחפש מקרה על פי פרופיל שמור.
- תוצאות חיפוש המקרנים מוצגות.

5

בחר במקרה אליו תרצה להתחבר מרשימת מקרנים, ולאחר מכן בחר באחת מהאפשרויות הבאות.

- אם תרצה לאפשר לכל המשתמשים להפוך למשתתפים בפונקציית המנחה: ודא שהאפשרות התחבר בתור מארח או השבת חיבורים בלתי תקינים. לא נבחרה, ולאחר מכן לחץ הצטרפות.

7

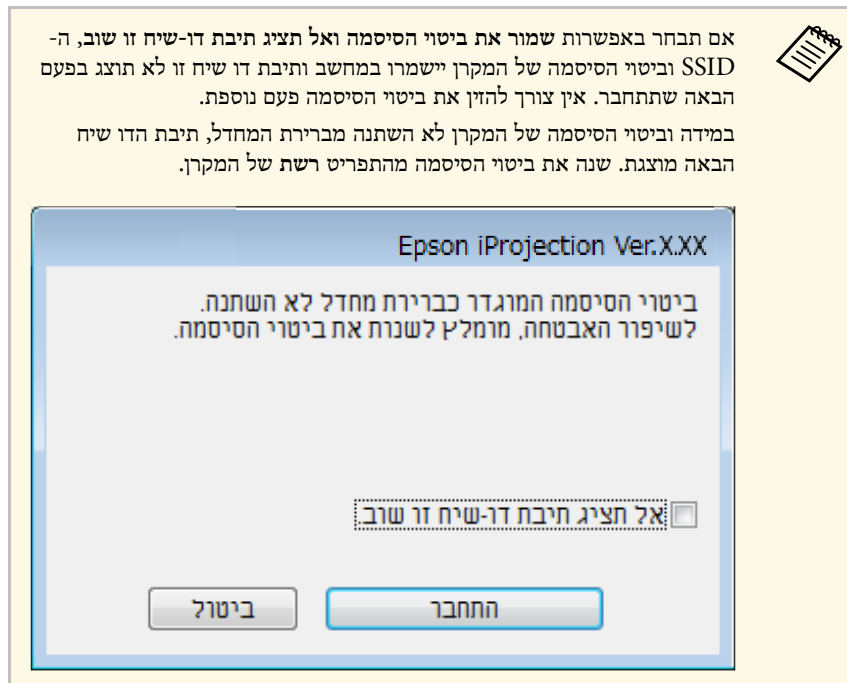
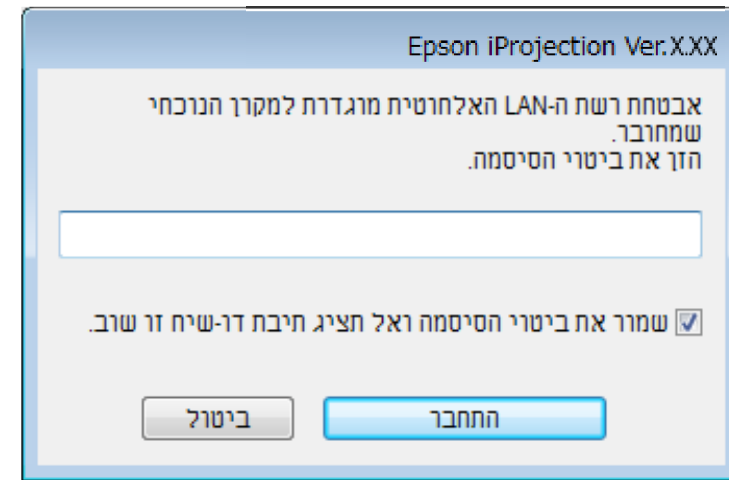

כאשר תיבת הדו שיח הבאה מוצגת, הזן את הסיסמה שנקבעה במקרן, ולאחר מכן לחץ התחבר.



כאשר נוצר חיבור, מסך המחשב מוקרן וסרגל הכלים הבא מוצג במחשב.



מסך המחשב של המשתמש שמתחבר תחילה יוצג במצב מסך מלא. משתמשים אשר יתחברו לאחר

מכן יוכלו להקרין את המסך שלהם על ידי לחיצה על  בסרגל הכלים, או שיוכלו לשלוט בתצוגה המוקרנת ממסך השליטה במקרן על ידי לחיצה על  בסרגל הכלים.

מסך ההמתנה של ה-LAN מוצג.



הפעל את Epson iProjection.

2

- Windows Vista ו-Windows 7: לחץ התחל, בחר תכניות (או כל התוכניות), **Epson iProjection**, **EPSON Projector**, ולאחר מכן לחץ **Epson iProjection Ver.X.XX**.
- Windows 8 ו-Windows 8.1: נווט אל המסך יישומים ובחר **Epson iProjection Ver.X.XX**.
- Windows 10: בחר התחל, בחר **EPSON Projector**, ולאחר מכן בחר **Epson iProjection**.
- Mac: לחץ לחיצה כפולה על **Epson iProjection** מהתיקייה יישומים.

תוכל גם ליצור קיצור דרך ולהשתמש בו כדי להפעיל את Epson iProjection וכדי לחפש מקרנים שמורים באופן אוטומטי.



- לאחר יצירת חיבור, אות המקור של המקרן יתחלף אוטומטית למקור ה-LAN במידה ולא מתקבל אות אחר. אם אות המקור אינו עובר אוטומטית למקור ה-LAN, לחץ על [LAN] או [Source Search] בשלט.
- סרגל הכלים עשוי להשתנות בהתאם לשיטת ההתחברות ולמהדורת תוכנה זו.
- אם נעשה שימוש בפונקציית המנחה, רק המנחה יוכל לשלוט בתצוגה המוקרנת.



«קישורים רלבנטיים»

- "הגדרת המקרן לחיבור מצב חיבור מתקדם" עמ' 12
- "ניתוק" עמ' 32
- "בחירה בשיטת חיפוש המקרן" עמ' 23
- "שליטה בתצוגה המוקרנת" עמ' 28
- "חיפוש מקרני רשת תוך שימוש בקיצור דרך" עמ' 34

התחברות אל המקרן מהתוכנה דרך רשת

- כאשר המקרן מוגדר כמצוין בהמשך, תוכל לחבר אותו למחשב דרך רשת באמצעות השימוש ב-Epson iProjection.
- יחידת ה-LAN האלחוטית מותקנת במידה והמקרן אינו כולל מודול רשת LAN אלחוטית מובנים (רשת אלחוטית בלבד).
 - כבל LAN מחובר למקרן (רשתות קוויות בלבד).
 - שיטת החיבור של המקרן הינה מתקדם.

ודא שחבירת גם את המחשב אל הרשת.



1 לחץ [LAN] או [Source Search] בשלט כדי להחליף את אות המקור כך שיהיה LAN.

1

3 בחר מצב חיבור מתקדם, ולאחר מכן לחץ אישור.

3

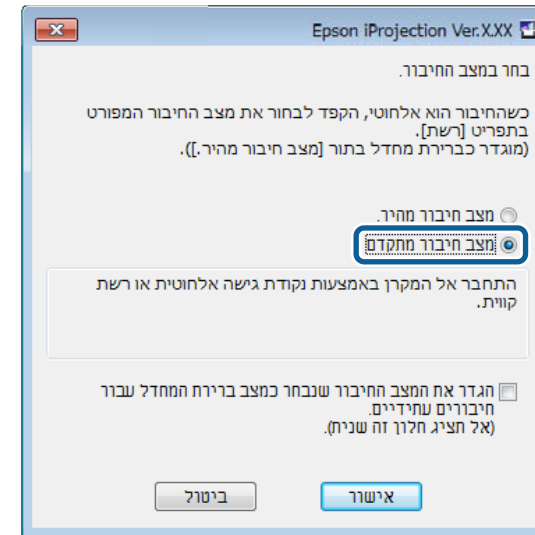

4 חפש את המקרן באמצעות אחת מהשיטות הבאות.

4

- חיפוש אוטומטי: חיפוש אוטומטי אחר המקרן.
 - חיפוש ידני: מחפש מקרן על פי כתובת IP או שם מקרן מסוימים.
 - פרופיל: מחפש מקרן על פי פרופיל שמור.
- תוצאות חיפוש המקרנים מוצגות.

5 בחר במקרן אליו תרצה להתחבר מרשימת מקרנים, ולאחר מכן בחר באחת מהאפשרויות הבאות.

5

- אם תרצה לאפשר לכל המשתמשים להפוך למשתתפים בפונקציית המנחה: ודא שהאפשרות התחבר בתור מארח או השבת חיבורים בלתי תקינים. לא נבחרה, ולאחר מכן לחץ הצטרפות.

- אם אתה המארח ואינך מעוניין לאפשר למשתמשים אחרים להפריע למצגת המארח: בחר התחבר בתור מארח או השבת חיבורים בלתי תקינים ולאחר מכן לחץ הצטרפות.

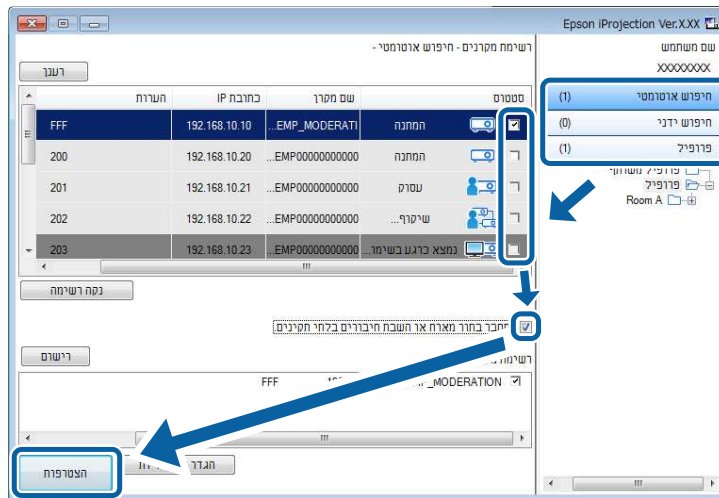

- פונקציית המנחה זמינה רק עבור דגמים נתמכים ורק ב מהדורה רגילה של התוכנה.
- כאשר המשתמש מתחבר כמנחה, פונקציית המנחה מופעלת.



כאשר מילת מפתח למקרן נקבעת במצב פועל או שנבחרה סיסמת מארח בהגדרות המקרן, יוצג מסך הזנת מילת המפתח.

6 הזן את מילת המפתח של המקרן המוצגת במסך ולחץ על אישור.

6

כאשר נוצר חיבור, מסך המחשב מוקרן וסרגל הכלים הבא מוצג במחשב.



מסך המחשב של המשתמש שמתחבר תחילה יוצג במצב מסך מלא. משתמשים אשר יתחברו לאחר מכן יוכלו להקרין את המסך שלהם על ידי לחיצה על  בסרגל הכלים, או שיוכלו לשלוט בתצוגה המוקרנת ממסך השליטה במקרן על ידי לחיצה על  בסרגל הכלים.

- לאחר יצירת חיבור, אות המקור של המקרן יתחלף אוטומטית למקור ה-LAN במידה ולא מתקבל אות אחר. אם אות המקור אינו עובר אוטומטית למקור ה-LAN, לחץ על [LAN] או [Source Search] בשלט.
- סרגל הכלים עשוי להשתנות בהתאם לשיטת ההתחברות ולמהדורת תוכנה זו.
- אם נעשה שימוש בפונקציית המנחה, רק המנחה יוכל לשלוט בתצוגה המוקרנת.



◀ קישורים רלבנטיים

- "הגדרת המקרן לחיבור מצב חיבור מתקדם (אלחוטי)" עמ' 13
- "הגדרת מקרן לחיבור מצב חיבור מתקדם (קווי)" עמ' 13
- "ניתוק" עמ' 32
- "בחירה בשיטת חיפוש המקרן" עמ' 23
- "שליטה בתצוגה המוקרנת" עמ' 28
- "חיפוש מקרני רשת תוך שימוש בקיצור דרך" עמ' 34

לחץ חיפוש אוטומטי במסך החיפוש.

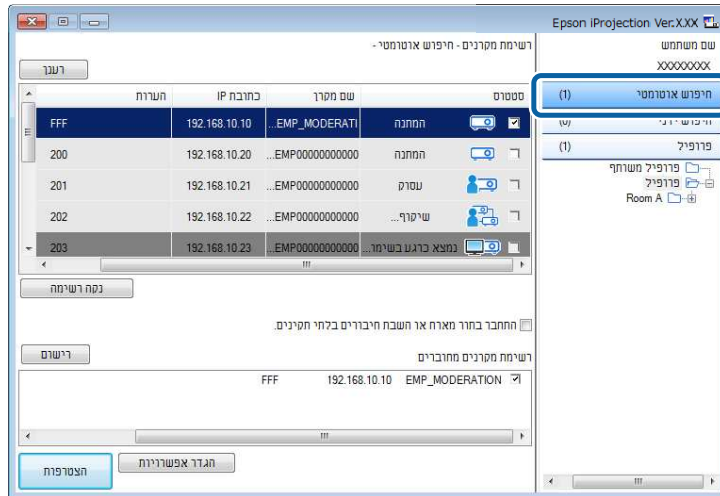

תוצאות החיפוש יוצגו.

כאשר תלחץ על רענון, יוצג המידע העדכני ביותר.

אם לא מצאת מקרנים, נסה להשתמש באחת מאפשרויות החיפוש האחרות.

קישורים רלבנטיים

- "שיטות חיפוש" עמ' 23
- "חיפוש אחר מקרני רשת תוך ציון כתובת IP או שם מקרן" עמ' 23
- "חיפוש מקרני רשת תוך שימוש בפרופיל" עמ' 24

חיפוש אחר מקרני רשת תוך ציון כתובת IP או שם מקרן

במידה והמקרן אליו תרצה להתחבר לא נמצא באופן אוטומטי, תוכל לחפש את מקרן היעד על ידי ציון כתובת IP או שם מקרן.

חיפוש ידני זמין רק במצב חיבור מתקדם.



תוכל לבחור בשיטה מתאימה כדי לחפש על פי הסטטוס או המיקום של המקרן אליו תרצה להתחבר.

קישורים רלבנטיים

- "שיטות חיפוש" עמ' 23
- "חיפוש אוטומטי אחר מקרני רשת" עמ' 23
- "חיפוש אחר מקרני רשת תוך ציון כתובת IP או שם מקרן" עמ' 23
- "חיפוש מקרני רשת תוך שימוש בפרופיל" עמ' 24

שיטות חיפוש

תוכל להשתמש באחת מהשיטות הבאות לחיפוש אחר המקרן אליו תרצה להתחבר. בחר בשיטה הטובה ביותר בהתאם לסביבה הקיימת.

- חיפוש אוטומטי אחר מקרני רשת
תוכל לבצע חיפוש אוטומטי אחר מקרנים זמינים ברשת.
תוצאות החיפוש ישתנו בהתאם למצב ההתחברות שבשימוש.
- מצב חיבור מהיר: מציג את ה-SSID עבור מקרנים זמינים.
- מצב חיבור מתקדם: מציג מקרנים זמינים ברשת. החיפושים מתבצעים אך ורק באותה רשת המשנה. מקרנים אשר נמצאים ברשתות משנה שונות לא יופיעו בתוצאות החיפוש.
- חיפוש אחר מקרני רשת תוך ציון כתובת IP או שם מקרן
במידה והמקרן אליו תרצה להתחבר לא נמצא באופן אוטומטי, תוכל לחפש את מקרן היעד על ידי ציון כתובת IP או שם מקרן. תוכל גם לציין כתובת IP ולחפש את המקרן במקומות מרוחקים שברשת משנה שונה.
- חיפוש מקרני רשת תוך שימוש בפרופיל
תוכל לשמור את פרטי מקרן הרשת כפרופיל, ולאחר מכן לציין את הפרופיל לחיפוש אחר המקרן במקום לספק את פרטי המקרן בכל חיפוש. על-ידי יצירת קבוצת פרופילים עבור כל מקום שבו מותקן מקרן וניהולם באמצעות תיקיות, ניתן למצוא את מקרן היעד במהירות.

חיפוש אוטומטי אחר מקרני רשת

תוכל לחפש אוטומטית אחר מקרנים זמינים ברשת, ולאחר מכן להקרין תמונות באמצעות בחירה פשוטה במקרן.

תוצאות החיפוש יוצגו.

חיפוש מקרני רשת תוך שימוש בפרופיל

תוכל לשמור את פרטי מקרן הרשת כפרופיל, ולאחר מכן לחפש את אותו המקרן תוך שימוש בפרופיל במקום לציין את פרטי המקרן בכל פעם.

« קישורים רלבנטיים

- "פרופילים לחיפוש" עמ' 24
- "חיפוש פרופיל" עמ' 24
- "רישום פרופיל" עמ' 25
- "ייצוא פרופיל" עמ' 26
- "ייבוא פרופיל" עמ' 26
- "שיתוף פרופיל דרך הרשת" עמ' 27

פרופילים לחיפוש

באפשרותך לשמור כפרופיל פרטים של מקרן רשת בו אתה משתמש לעיתים תכופות. פרופיל הוא קובץ המכיל את כל המידע שקשור במקרן, כגון שם המקרן, כתובת ה-IP, וה-SSID. תוכל להשתמש בפרופיל כדי לחפש בקלות מקרנים שמורים במקום לספק את פרטי המקרן.

תוכל לייצא את הפרופיל הרשום וליצור גיבוי, ולאחר מכן לייבא אותו למכשיר המקומי כדי לחפש בקלות מקרנים הנמצאים במחשב אחר. תוכל גם לשתף את הפרופיל המיוצא ברשת, ולאפשר למשתמשים נוספים לחפש מקרנים בקלות.

חיפוש פרופיל

תוכל לציין את הפרופיל לחיפוש אחר המקרן השמור במקום לספק את פרטי המקרן בכל חיפוש.

1 לחץ חיפוש ידני במסך החיפוש.

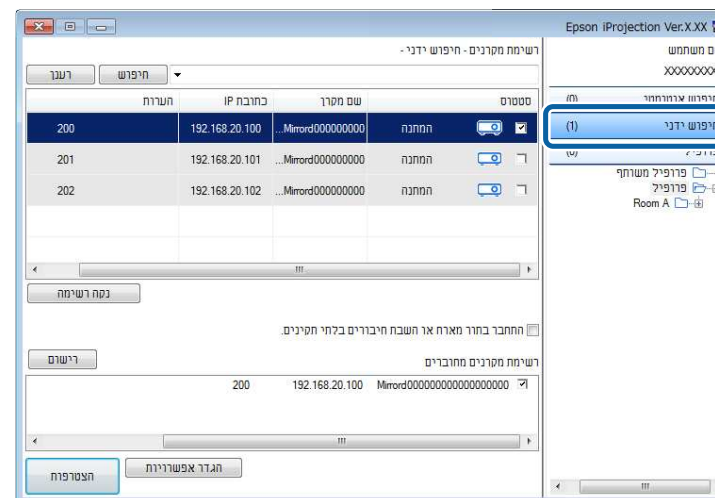

2 הזן את כתובת ה-IP או שם המקרן של המקרן שאליו ברצונך להתחבר ולאחר מכן לחץ על חיפוש.

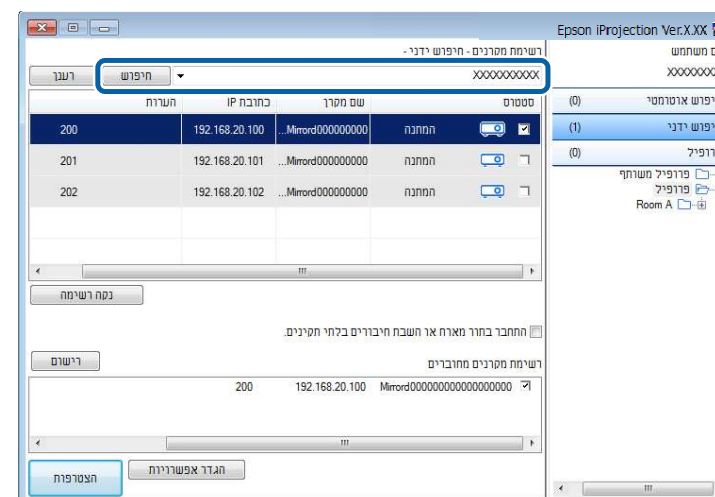

תוצאות החיפוש יוצגו.

- “קישורים רלבנטיים”
- “רישום פרופיל” עמ' 25

רישום פרופיל

לאחר שחיפשת מקרן, תוכל לשמור את פרטיו כפרופיל תוך שימוש בשם קריא אותו תוכל לחפש בקלות בשלב מאוחר יותר.

לא ניתן לרשום פרופיל הנמצא בתיקיה פרופיל משותף במסך החיפוש.

1

- בצע את אחת מהפעולות הבאות כאשר המקרנים מוצגים במסך החיפוש.
- רשום מקרנים המוצגים ברשימת מקרנים מחוברים: לחץ רישום.
- רישום מקרן ספציפי: לחץ לחיצה ימנית על המקרן שברצונך לרשום רשימת מקרנים, ולאחר מכן לחץ הוסף פריט לפרופיל.
- רישום כל המקרנים שנמצאו בחיפוש: לחץ לחיצה ימנית על המקרנים ברשימת המקרנים, ולאחר מכן בחר רשימת מקרנים. כעת בחר הוסף הכל לפרופיל.

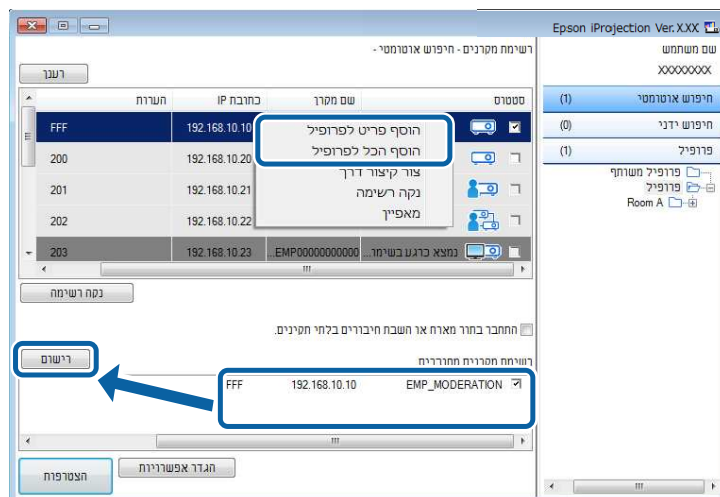

1 לחץ פרופיל במסך החיפוש.

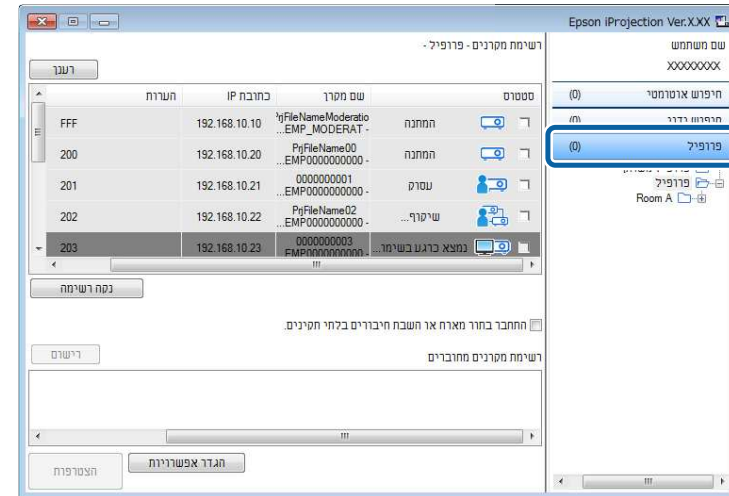

2

לחץ לחיצה כפולה על התיקיה או על סמל המקרן של הפרופיל בו תרצה להשתמש מהרשימה.

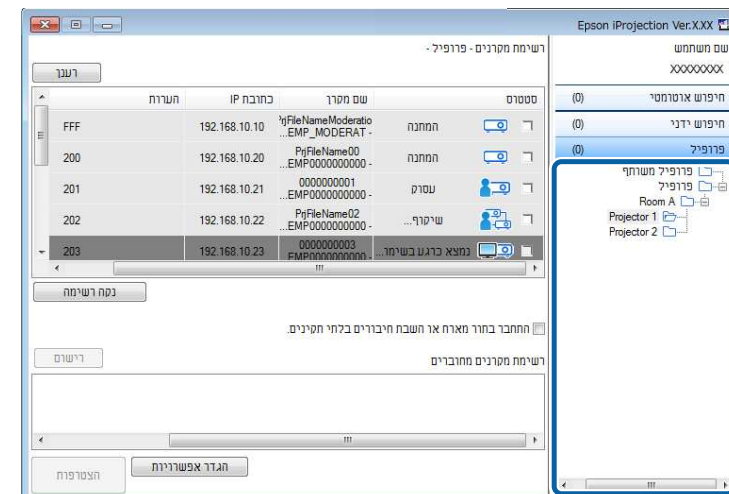

המסך שמור מוצג.

2

הזן את שם קובץ המקרן ובחר את התיקייה בה תרצה לשמור את הפרופיל, ולאחר מכן לחץ על אישור.

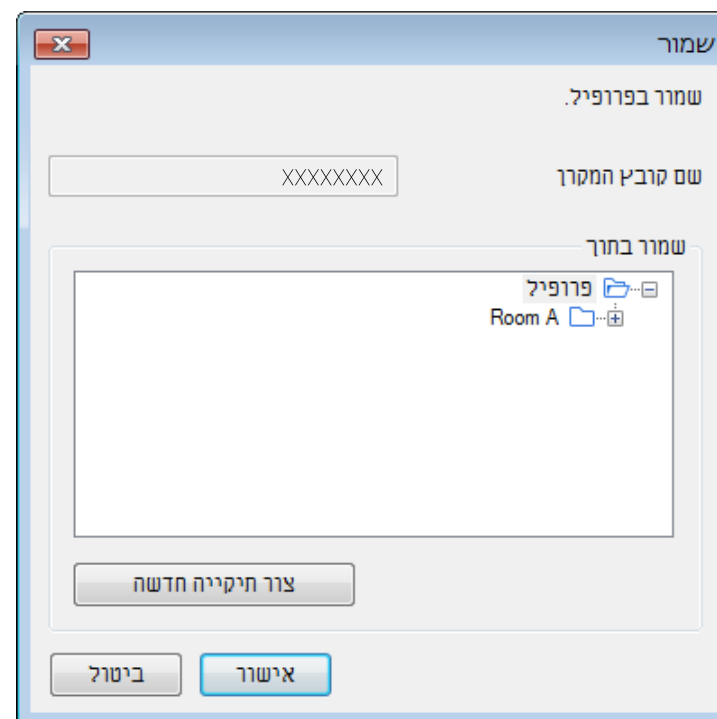

הפרופיל יירשם ופרטי המקרן יישמרו בפרופיל.

- מבנה התיקייה יכול להיות בעומק של שש תיקיות.
- לחץ צור תיקייה חדשה אם תרצה ליצור תיקייה חדשה.
- אם תרצה לרשום מקרן ספציפי, תוכל לגרור ולהשמיט את המקרן מרשימת מקרנים אל התיקייה בפרופיל.
- תוכל לגרור ולהשמיט פרופילים ותיקיות כדי לשנות את מבנה התיקייה.

ייצוא פרופיל

תוכל לייצא פרופיל ולשתף אותו עם משתמשים אחרים, ובכך לאפשר להם לחפש בקלות מקרנים ולהצטרף לפגישות.

לא ניתן לייצא את הפרופילים שבתקייה פרופיל משותף במסך החיפוש.



1

במסך החיפוש, לחץ לחיצה ימנית על התיקייה שמכילה את הפרופיל אותו תרצה לשתף בפרופיל, ולאחר מכן לחץ ייצא.

המסך שמירה בשם יוצג.

2

בחר היכן ברצונך לשמור את הפרופיל (.mplist), ולאחר מכן לחץ שמור.

המערכת תייצא את הפרופיל.

« קישורים רלבנטיים

- "רישום פרופיל" עמ' 25
- "ייבוא פרופיל" עמ' 26
- "שיתוף פרופיל דרך הרשת" עמ' 27

ייבוא פרופיל

תוכל לייבא פרופיל מיוצא באופן מקומי ולהשתמש בו כדי לחפש בקלות אחר מקרנים וכדי להצטרף לפגישות.

- ניתן גם לייבא פרופיל (.plist) שיוצא באמצעות EasyMP Network Projection.
- לא ניתן לייבא את הפרופילים שבתקייה פרופיל משותף במסך החיפוש.
- לא ניתן לייבא פרופילים שנוצרו במצב התחברות שונה.



1

במסך החיפוש, לחץ לחיצה ימנית על התיקייה אליה תרצה לייבא את הפרופיל בפרופיל, ולאחר מכן לחץ ייבא.

המסך פתח מוצג.

- אם נעשה שימוש בשרת `http://xxxxx/xxxxx.mplist`

5 לחץ על אישור.

הפרופיל המשותף ייקרא והמסך הגדר אפשרויות ייסגר.

הפרופיל המשותף מיועד לקריאה בלבד ולא ניתן לערוך אותו ב-Epson iProjection.



“קישורים רלבנטיים
• "ייצוא פרופיל" עמ' 26

2 בחר את הפרופיל (.mplist) ולאחר מכן לחץ על פתח.

הפרופיל ייובא באופן מקומי.

“קישורים רלבנטיים
• "ייצוא פרופיל" עמ' 26

שיתוף פרופיל דרך הרשת

תוכל לשתף פרופיל מיוצא עם משתמשים נוספים דרך הרשת, כך שכל שינוי בפרטי המקרן יתעדכן בקלות. הפרופיל המשותף נקרא ומתעדכן אוטומטית בהפעלה של Epson iProjection.

1 העתק את הפרופיל (.mplist) לתיקייה משותפת ברשת כגון בשרת.

2 לחץ על הגדר אפשרויות במסך החיפוש.

המסך הגדר אפשרויות מוצג.

3 בחר בכרטיסייה הגדרות משתמש.

4 הזן את מיקום הרשת או כתובת ה-URL בפרופיל המשותף (כולל שם הפרופיל) בשם פרופיל משותף.

- אם נעשה שימוש בשרת קבצים (Windows בלבד): `\\xxxxx\xxxxx.mplist`

- השתמש במסך השליטה בהקרנה כדי לשנות את מספר החלונות המוקרנות, את המציגים או את מיקום ההקרנה.

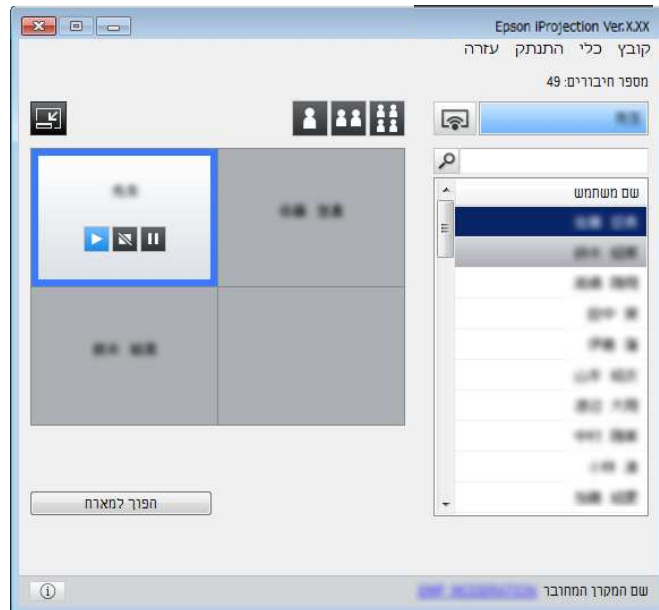

- « קישורים רלבנטיים
- "סרגל כלים" עמ' 68
 - "מסך בקרת הקרנה" עמ' 69

הפעלת סטטוס התצוגה המוקרנת

תוכל לשלוט בתצוגה המוקרנת תוך כדי הקרנת מסך המחשב על ידי התחלה, עצירה או השהייה של התמונה המוקרנת.

בצע את אחת מהפעולות הבאות בסרגל הכלים או במסך השליטה בהקרנה.



- הצג: לחץ .
- מסך המחשב יוקרן כפי שהוא.

פעל בהתאם להוראות הבאות כדי להשתמש בסרגל הכלים ובמסך השליטה בהקרנה כדי לשלוט במסך המוקרן.

« קישורים רלבנטיים

- "סוגי מסכים לשליטה בהקרנה" עמ' 28
- "הפעלת סטטוס התצוגה המוקרנת" עמ' 28
- "שינוי מספר החלונות המוקרנות" עמ' 29
- "שינוי המציג" עמ' 30
- "שינוי מיקום ההקרנה" עמ' 31

סוגי מסכים לשליטה בהקרנה

תוכל לבחור בסוג המסך לשליטה בתמונות המוקרנות, בהתאם לסיטואציה. תוכל להחליף את סוג המסך על ידי לחיצה על  בסרגל הכלים או על  במסך השליטה בהקרנה.

- סרגל הכלים ומסך השליטה בהקרנה אשר מוצגים עשויים להשתנות בהתאם לשיטת ההתחברות ולמהדורה או לתפקידך בתוכנה זו.
- מסך בקרת ההקרנה זמין רק ב מהדורה רגילה של התוכנה.



- השתמש בסרגל הכלים להצגת תמונה רחבה של התצוגה המוקרנת וכדי לבצע פעולות בתמונה המוקרנת.



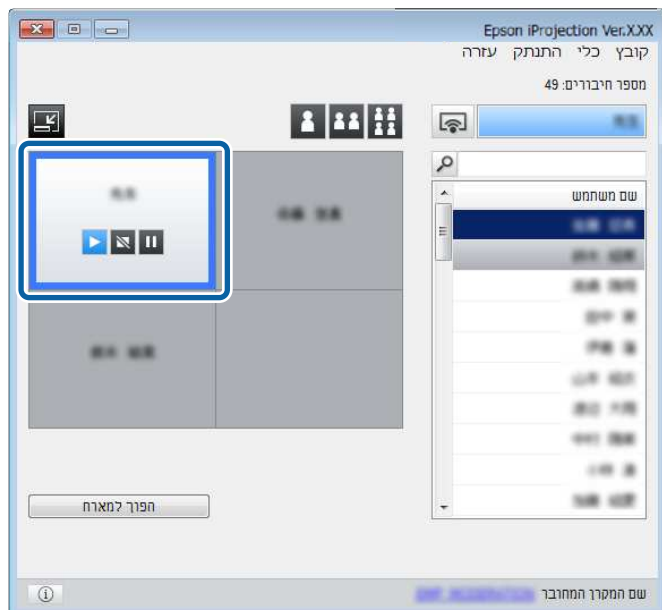

2 לחץ על חלונית המשתמש אותו תרצה להציג באזור ההקרנה.



החלונית הנבחרת תקבל מסגרת כחולה.

3 בצע את אחת מהפעולות הבאות כדי לשנות את מספר החלוניות הזמינות באזור ההקרנה.

- הקרנת חלונית אחת במסך מלא: לחץ .
- פיצול התצוגה המוקרנת לשתיים והקרנת החלונית הסמוכה מימין או משמאל: לחץ .
- פיצול התצוגה המוקרנת לארבע והקרנת כל ארבעת החלוניות: לחץ .

מספר החלוניות ישתנה וצבע הרקע של החלוניות המוקרנות יהיה לבן.

• עצור: לחץ .

התמונה המוקרנת תעצור. מסך שחור מוקרן במשך העצירה.

• השעה: לחץ .

התמונה המוקרנת תושהה. התמונה המושהית מוקרנת, גם אם תבצע שינויים במסך המחשב.

- הלחצנים הללו אינם זמינים עבור המשתתפים כאשר נעשה שימוש בפונקציית מנחה.
- המארח יוכל גם לשלוט בהקרנה של המשתמשים הנוספים ממסך בקרת ההקרנה, כאשר הוא משתמש בפונקציית המנחה.



« קישורים רלבנטיים

- "מסך בקרת ההקרנה" עמ' 69

שינוי מספר החלוניות המוקרנות

באפשרותך לפצל את התצוגה המוקרנת לעד ארבע חלוניות. על-ידי שינוי מספר החלוניות, תוכל להקרין בו זמנית מסכים מהתקנים שונים, או להקרין מסך של מחשב אחד במסך מלא.

- תכונה זו אינה זמינה עבור המשתתפים כאשר נעשה שימוש בפונקציית מנחה.





- תוכל ללחוץ על  כדי להקרין את מסך המחשב במצב מסך מלא.

1 לחץ  בסרגל הכלים.

מסך בקרת ההקרנה מוצג.

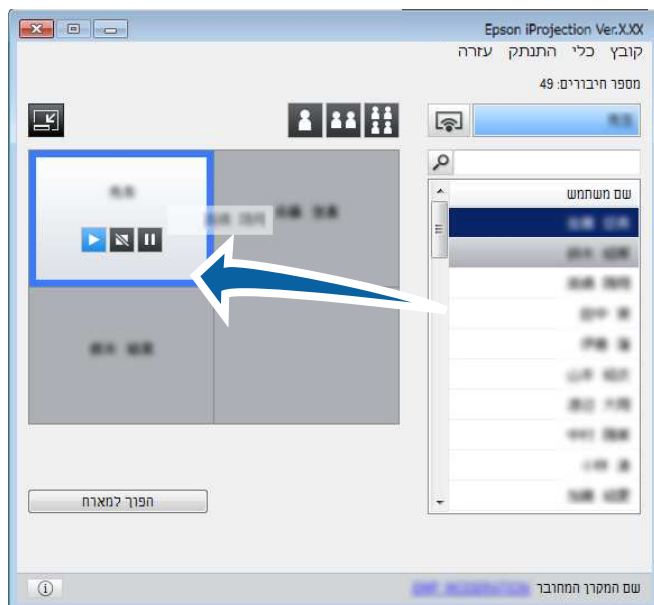
2 בחר בשמות המשתמשים מרשימת המשתמשים, ולאחר מכן גרור והשט את שם המשתמש אל חלונת לבנה באזור ההקרנה.



- המארח יכול לבדוק את מסכי התקן המשתתף כתמונות ממוזערות, ולבחור משתמש להקרנה. לחץ  בסרגל הכלים או במסך בקרת ההקרנה.
- אם לא הצלחת לאתר את המשתמש שברצונך להקרין ברשימת המשתמשים, תוכל לחפש אותו בתיבת חיפוש המשתמשים.
- תוכל גם ללחוץ לחיצה ימנית על שם משתמש ברשימת המשתמשים כדי לבחור במיקום ההקרנה.
- אם אין משתמש בלוח לבן, מוקרן מסך שחור.

מסך המחשב של המשתמש הנבחר יוקרן.

3 כדי לסיים את ההקרנה, גרור את שם המשתמש מאזור ההקרנה אל רשימת המשתמשים.

- ניתן לשנות את מספר החלונות גם על-ידי לחיצה ימנית באזור ההקרנה. לחץ לחיצה ימנית על החלונת, ולאחר מכן בחר במספר סך החלונות.
- אם אין משתמש בלוח לבן, מוקרן מסך שחור.
- צבע הרקע של החלונות שאינן מוקרנות יהיה אפור.



קישורים רלבנטיים
• "מסך בקרת ההקרנה" עמ' 69

שינוי המציג

תוכל להחליף את המציג על ידי גרירה והשמה של אחד משמות המשתמשים המחוברים ברשימה אל חלונת באזור ההקרנה.

תכונה זו אינה זמינה עבור המשתתפים כאשר נעשה שימוש בפונקציית מנחה.



1 לחץ  בסרגל הכלים. מסך בקרת ההקרנה מוצג.

בחר במשתמש באזור ההקרנה, ולאחר מכן גרור והשמט את שם המשתמש למיקום אחר.

2

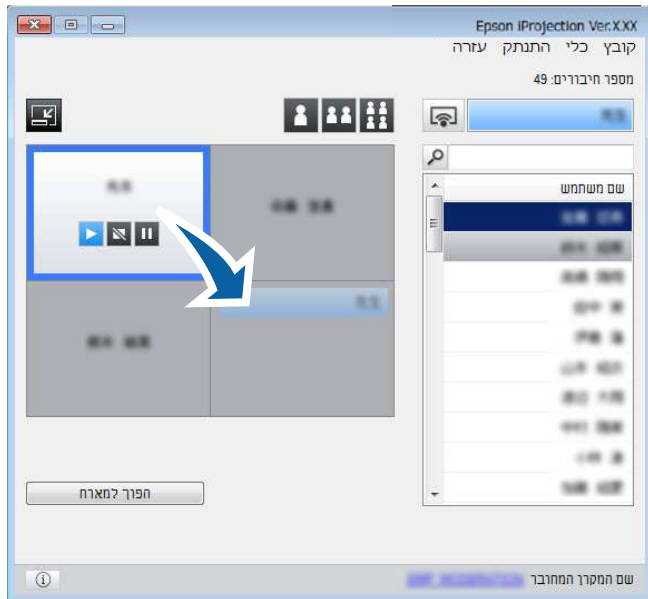

מיקום ההקרנה ישתנה.

אם נבחר להצגן או , תוכל לגרור ולהשמיט את שם המשתמש בחלונית האפורה אל החלונית הלבנה כדי להחליף את התמונה המוקרנת. אם תגרור ותשמיט את שם המשתמש בחלונית לבנה אל החלונית האפורה, התמונה של משתמש זה לא תוקרן.



“קישורים רלבנטיים

- “שינוי מספר החלונות המוקרנות” עמ' 29

תוכל גם לסיים את ההקרנה של המשתמש הנבחר על ידי לחיצה ימנית על החלונית באזור ההקרנה, ולאחר מכן לחיצה על סיים הקרנה.



צבע הרקע של שם המשתמש ברשימת המשתמשים יהיה כחול כאשר המסך שלו מוקרן. צבע הרקע של שם המשתמש יהיה אפור כאשר המשתמש נמצא בחלונית אך המסך שלו אינו מוקרן.

“קישורים רלבנטיים

- “שינוי מיקום ההקרנה” עמ' 31
- “בחירה במסך המשתתף להקרנה תוך שימוש בתמונות ממוזערות” עמ' 42

שינוי מיקום ההקרנה

תוכל לשנות את מיקום ההקרנה על ידי גרירה והשמטה של שם המשתמש ממיקום אחד למיקום אחר באזור ההקרנה.

תכונה זו אינה זמינה עבור המשתתפים כאשר נעשה שימוש בפונקציית מנחה.



לחץ בסרגל הכלים.

מסך בקרת ההקרנה מוצג.

1

תוכל לנתק מחשב אחד או את כל ההתקנים מהמקור בסיום ההקרנה.

1

בצע את אחת מהפעולות הבאות.

- נתק את המחשב ואת המקרנים: לחץ על **יציאה** בסרגל הכלים. החיבור בין המחשב שלך למקרנים יסתיים.



- אם אתה המנחה, הלחצן נתק הכול יוצג בסרגל הכלים במקום לחץ זה.
- תוכל גם להתנתק על ידי לחיצה על **יציאה** מהתפריט התנתק שבמסך השליטה של המקרן.
- המנחה יכול לנתק משתתפים אחרים על ידי לחיצה ימנית על המשתמש הנבחר ברשימת המשתתפים, ולאחר מכן לחיצה על **יציאה** במסך השליטה של המקרן כאשר נעשה שימוש בפונקציית המנחה.
- לאחר שהמנחה יצא מהפגישה, פונקציית המנחה תכובה.

- ניתוק כל ההתקנים מהמקרנים: לחץ  בסרגל הכלים, ולאחר מכן לחץ נתק הכול מהתפריט התנתק שבמסך השליטה במקרן.

החיבור בין כל ההתקנים והמקרנים המשתתפים במפגש ינותק.

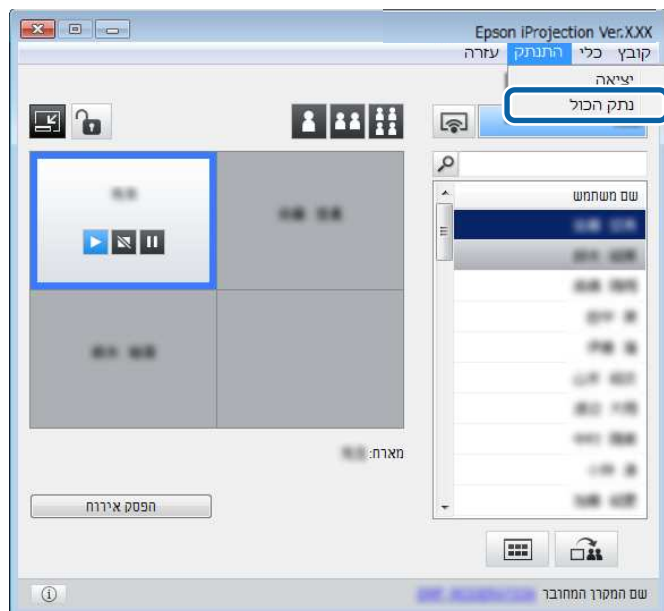

תכונה זו אינה זמינה עבור המשתתפים כאשר נעשה שימוש בפונקציית מנחה.

מסך האישור יוצג.

2 לחץ על אישור.

כעת תחזור למסך החיפוש.

שימוש בפונקציות נוספות

פעל בהתאם להוראות הבאות כדי להשתמש בפונקציות שימושיות נוספות של Epson iProjection במהלך פגישה.

קישורים רלבנטיים

- "חיפוש מקרני רשת תוך שימוש בקיצור דרך" עמ' 34
- "התחברות למקרן ברשת באמצעות זיכרון נייד (Windows בלבד)" עמ' 35
- "התחברות למקרנים מרובים (שיקוף)" עמ' 37
- "פלט שמע מהמקרן" עמ' 38
- "הקרנת המסך" עמ' 39
- "שינוי המנחה" עמ' 40
- "אספקת המסך המוקרן" עמ' 41
- "בחירה במסך המשתתף להקרנה תוך שימוש בתמונות ממוזערות" עמ' 42
- "הסתרת מסך בקרת ההקרנה" עמ' 43
- "מניעת פעולות משתתפים" עמ' 44
- "שליטה ברוחב הפס של החיבור" עמ' 45
- "שיטות התחברות" עמ' 16
- "בחירה בשיטת חיפוש המקרן" עמ' 23

תוכל לשמור את פרטי מרן הרשת בקיצור דרך, ולאחר מכן ללחוץ עליו לחיצה כפולה כדי להפעיל את Epson iProjection. בדרך זו תוכל לחפש בקלות את המקרנים השמורים במקום לציין את פרטי המקרן בכל חיפוש.

«קישורים רלבנטיים

• "יצירת קיצור דרך" עמ' 34

יצירת קיצור דרך

לאחר שחיפשת מקרן, תוכל לשמור את פרטיו כקיצור דרך ולהשתמש בקיצור זה בשלב מאוחר יותר. קיצור דרך מכיל את כל המידע שקשור במקרן, כגון שם המקרן וכתובת ה-IP. יצירת קיצור דרך לתיקייה שומרת את הפרטים של מקרנים מרובים הכלולים בתיקייה.

1 במסך החיפוש, לחץ לחיצה ימנית על המקרן או על תיקייה מתוך פרופיל או רשימת מקרנים, ולאחר מכן לחץ צור קיצור דרך. המסך שמירה בשם יוצג.

2 בחר היכן תרצה לשמור את קיצור הדרך (pme), ולאחר מכן לחץ שמור.

קיצור הדרך ייוצר ופרטי המקרן יישמרו בקיצור הדרך.

- תוכל ללחוץ לחיצה כפולה על קיצור דרך (pme), ולהפעיל את Epson iProjection במצב בו יצרת את קיצור הדרך.
- אם אתה משתמש במהדורת לקוח של התוכנה, השתמש בקיצור הדרך שנוצר במצב חיבור מתקדם.
- תוכל גם לבחור במקרן או בתיקייה מהפרופיל או מצור קיצור דרך, ולאחר מכן לגרור ולשחרר אותו במיקום שבו ברצונך ליצור את קיצור הדרך.



⚠️ זהירות

אל תסיר את הזיכרון הנייד מהמחשב בזמן יצירת מפתח ה-USB. אם תסיר את הזיכרון הנייד, ייתכן שמפתח ה-USB שיוצר לא יהיה תקין. אם היצירה של מפתח ה-USB נכשלה, צור מחדש את מפתח ה-USB.

אם למחשב מחוברים מספר זיכרונות ניידים, פעל לפי ההוראות שבמסך כדי לבחור את הזיכרון הנייד שממנו תרצה ליצור מפתח USB.



5 בחר באפשרות הוצאת חומרה באופן בטוח בסרגל המשימות של Windows והסר את הזיכרון הנייד.

כעת תוכל להשתמש בזיכרון הנייד בתור מפתח USB.

«קישורים רלבנטיים»

- "Epson iProjection מהדור" עמ' 10

שימוש במפתח USB כדי להתחבר למחשב עם Windows

אחרי שתיצור מפתח USB תוכל להקרין במהירות תמונות מהמקרן המחובר לרשת. אם כבר השתמשת במפתח ה-USB בעבר, תוכל להשתמש בקלות במקרן שברשת על ידי חיבור מפתח ה-USB למחשב.

1 ודא שהמקרן מחובר באמצעות אחת מהאפשרויות הבאות:

- רכיב רשת אלחוטית המותקן חיצונית או מובנה במקרן.
- כבל רשת המחובר למקרן.

2 הפעל את המקרן.

3 לחץ [LAN] או [Source Search] בשלט כדי להחליף את אות המקור כך שיהיה LAN. מסך ההמתנה של ה-LAN מוצג.

ניתן להשתמש בכל זיכרון נייד נפוץ בתור מפתח USB כדי להעביר את פרטי הרשת של המקרן למחשב עם Windows. יצירת מפתח USB מאפשרת להקרין במהירות תמונות מהמקרן המחובר לרשת.

«קישורים רלבנטיים»

- "יצירת מפתח USB מזיכרון נייד (Windows בלבד)" עמ' 35
- "שימוש במפתח USB כדי להתחבר למחשב עם Windows" עמ' 35

יצירת מפתח USB מזיכרון נייד (Windows בלבד)

ניתן ליצור מפתח USB מכל זיכרון נייד נפוץ ולהשתמש בו כדי להתחבר למקרן באופן אלחוטי.

כדי ליצור מפתח USB, עליך להשתמש בזיכרון נייד נפוץ שעונה על התנאים הבאים.

- מפורמט למערכת הקבצים FAT
- ללא פונקציות אבטחה

מומלץ למחוק מהזיכרון הנייד את הקבצים לפני שיוצרים ממנו מפתח USB.



1 התחל כלי להגדרת מפתח USB.

- Windows Vista ו-Windows 7: לחץ התחל, בחר תכניות (או כל התוכניות), **EPSON Projector, Epson iProjection**, כלי, ולאחר מכן לחץ כלי להגדרת מפתח USB.

- Windows 8 ו-Windows 8.1: היכנס למסך אפליקציות ובחר באפשרות כלי להגדרת מפתח USB.

- Windows 10: בחר התחל, בחר **EPSON Projector, Epson iProjection**, כלי, ולאחר מכן בחר כלי להגדרת מפתח USB.

2 בחר את סוג היישום שייפתח כשתחבר את מפתח ה-USB למחשב.

3 חבר זיכרון נייד ריק ליציאת ה-USB במחשב.

4 פעל לפי ההוראות שבמסך כדי ליצור את מפתח ה-USB.

יצירת מפתח ה-USB תחל. התוכנה תכתוב קובץ בזיכרון הנייד.

- תוכל לשתף את מפתח ה-USB עם משתמשים אחרים בלי לנתק את המחשב. לשם כך, בטל את הסימון שבתיבה צא מהיישום עם הסרת מפתח ה-USB במסך הגדר אפשרויות ב-Epson iProjection.
- ייתכן שיהיה עליך להפעיל מחדש את המחשב כדי להפעיל מחדש את החיבור לרשת LAN אלחוטית.



4 ודא ששם הרשת (SSID) ושכתובת ה-IP מוצגים.

5 חבר את מפתח ה-USB ליציאת USB Type A של המקרן.

המיקום של יציאת USB Type A משתנה בין מקרן למקרן, בהתאם לדגם. עיין מדריך למשתמש למידע נוסף.



כעת תוקרן הודעה על כך שעדכון פרטי הרשת הושלם.

6 הסר את מפתח ה-USB.

7 חבר את מפתח ה-USB ליציאת USB במחשב.

ב-Windows Vista, במידה ומוצג חלון ההפעלה האוטומטית (AutoPlay), בחר באפשרות הפעלה **MPPLaunch.exe**, ולאחר מכן בחר **Allow**.



8 פעל לפי ההוראות שבמסך כדי להתקין את Epson iProjection.

- במידה ומוצגת הודעת Windows Firewall, לחץ כן כדי לנטרל את ה-firewall.
- נדרשת הרשאת מנהל מערכת כדי להתקין את התוכנה.
- אם התוכנה לא מותקנת אוטומטית, לחץ לחיצה כפולה על הקובץ **MPPLaunch.exe** במפתח ה-USB.



לאחר מספר דקות, תמונת המחשב תוצג במקרן.

אם תרצה להעביר את ההצגה למחשב שלך, לחץ על הלחצן בסרגל הכלים.



9 כשתרצה לסיים להקרין, בחר באפשרות הוצאת חומרה באופן בטוח בסרגל המשימות של Windows והסר את מפתח ה-USB מהמחשב.

9

במסך החיפוש, בחר בעד ארבעה מקרנים אליהם תרצה להתחבר, ולאחר מכן לחץ על הצטרפות.

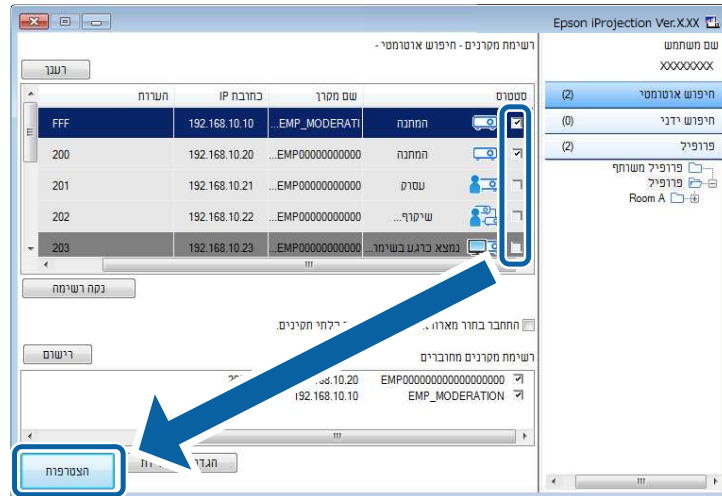

כעת תיווצר קבוצת שיקוף מקרנים ואותה התמונה תוקרן במספר מקרנים.

- אם תבחר במקרן אחד מקבוצת שיקוף מקרנים, ייבחרו כל המקרנים שבאותה קבוצה.
- אם משתמשים נוספים כבר מחוברים למקרן בקבוצת שיקוף, תוכל רק לבחור במקרן אחר מאותה קבוצת השיקוף. לא ניתן לבחור במקרן שאינו נמצא בקבוצת שיקוף.



התחברות למקרנים מרובים והקרנת אותה התמונה מכונה "שיקוף". ניתן לבצע שיקוף עם עד ארבעה מקרנים.

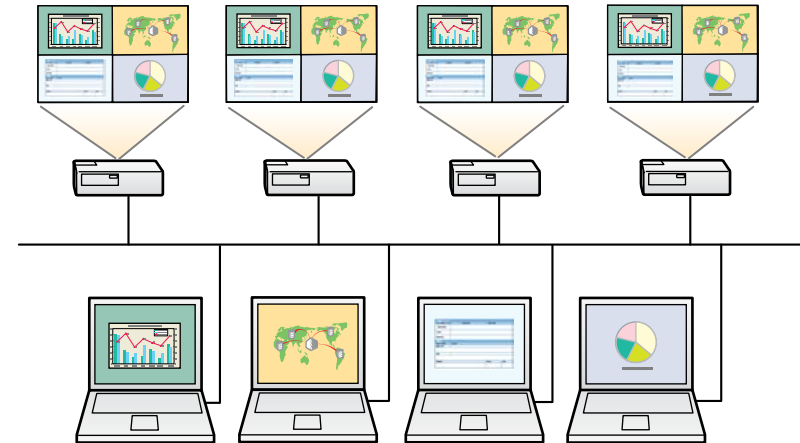

- שיקוף זמין רק במצב חיבור מתקדם.
- לקבלת התוצאות הטובות ביותר, מומלץ לחבר את המקרן אל רשת LAN קווית כדי לבצע שיקוף.



תוכל להזרים שמע מהמקרן רק כאשר מחשב אחד מחובר למקרן ומוקרן במסך מלא.

1

לחץ על הגדר אפשרויות במסך החיפוש.

המסך הגדר אפשרויות מוצג.

2

בחר בכרטיסייה פלט שמע.

3

בחר באפשרות פלט שמע מהמקרן ולאחר מכן לחץ על אישור.

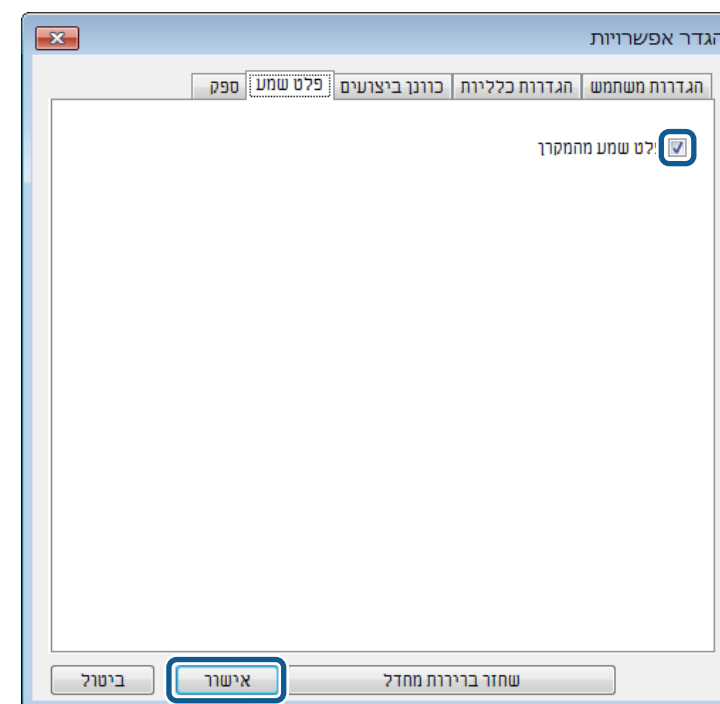

במידה ובחרת בערך 256Kbps או 512Kbps עבור האפשרות השתמש ברוחב פס שבכרטיסייה כוונן ביצועים, לא תוכל להפיק פלט שמע מהמקרן ולא ניתן יהיה לבחור בהגדרה זו.



המסך הגדר אפשרויות ייסגר.

“קישורים רלבנטיים

- "הקרנת המסך" עמ' 39
- "שליטה ברוחב הפס של החיבור" עמ' 45

תוכל להקרין את מסך המחשב במצב מסך מלא מבלי להקרין מסכים של משתמשים אחרים.

1 במסך החיפוש, בחר במקרן אליו ברצונך להתחבר, ולאחר מכן לחץ על הצטרפות.
כעת יוצג סרגל הכלים.

2 לחץ .

- תוכל גם ללחוץ  במסך השליטה בהקרנה.
- לחצן זה אינו זמין עבור המשתתפים כאשר נעשה שימוש בפונקציית מנחה.

מסך המחשב יוקרן במצב מסך מלא.

אם נעשה שימוש בפונקציית המנחה, תוכל להחליף את המנחה במידה ומשתמש אחר זקוק לשליטה בתצוגה המוקרנת.

מסך פונקציית מנחה זמין רק מהדורה רגילה של התוכנה.



1 במסך החיפוש, בחר במקרן אליו ברצונך להתחבר, בחר על התחבר בתור מארח או השבת חיבורים בלתי תקינים, ולאחר מכן לחץ הצטרפות.

פונקציית המנחה תופעל וסרגל הכלים יוצג.

2 לחץ בסרגל הכלים.

מסך בקרת ההקרנה מוצג.

3 לחץ הפסק אירוח במחשב המנחה.

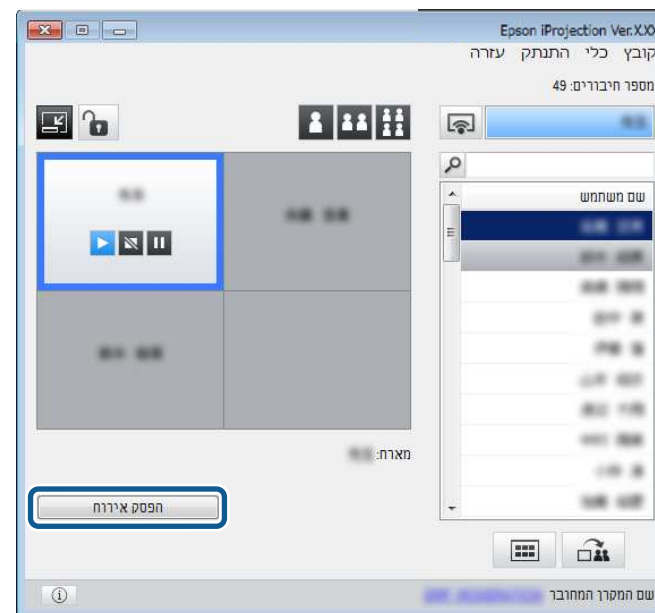

מסך האישור יוצג.

4 לחץ על אישור.

פונקציית המנחה תבוטל.

5 לחץ הפוך למארח במסך בקרת ההקרנה במחשב של משתמש אחר.

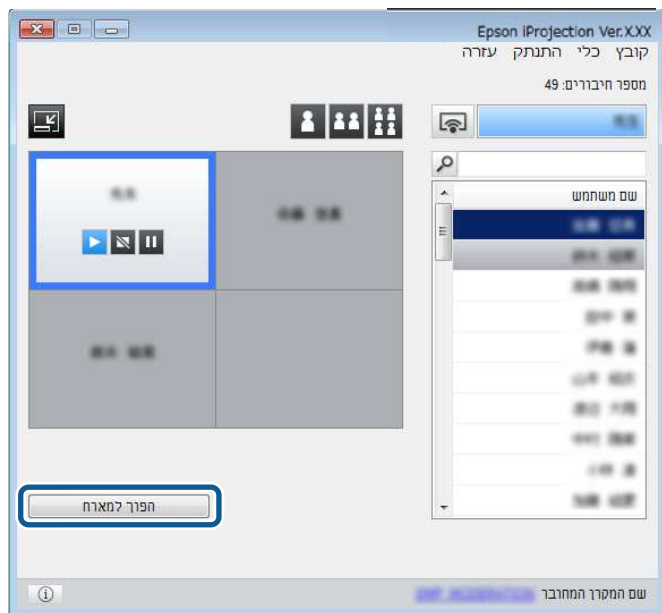

מסך האישור יוצג.

6 לחץ על אישור.

פונקציית המנחה תופעל מחדש והמנחה החדש יוכל לשלוט בתצוגה המוקרנת.

“קישורים רלבנטיים

• “שיטות התחברות לצורות מפגש שונות” עמ' 16

המארח יכול לספק את תמונות המסך המוקרן להתקני המשתתפים.

1 לחץ  בסרגל הכלים או במסך בקרת ההקרנה.

תוכל גם לספק מסך ריק. לחץ  בסרגל הכלים, ולאחר מכן לחץ ספק מסך ריק מהתפריט בלי.

כעת יוצג מסך האישור.

2 לחץ התחל.

הלחצן  וכן  יוצגו במסך המחשב.

3 לחץ .

אם תהליך אספקת המסך הצליח, המארח יקבל הודעת השלמה והתמונה המסופקת תוצג אוטומטית ב-Viewer שבהתקני המשתתפים.

“קישורים רלבנטיים
• "מסך Viewer" עמ' 72

אם תבחר יותר מ-5 תמונות ממוזערות, יוצג מסך הבחירה עבור תמונות ממוזערות.



לאחר שבחרת עד 4 תמונות ממוזערות, עליך ללחוץ שנית על .





המארח יכול לבדוק את מסכי התקן המשתתף כתמונות ממוזערות, ולבחור משתמש להקרנה.

1 לחץ בסרגל הכלים או במסך בקרת ההקרנה.

מסך התמונות הממוזערות יוצג.

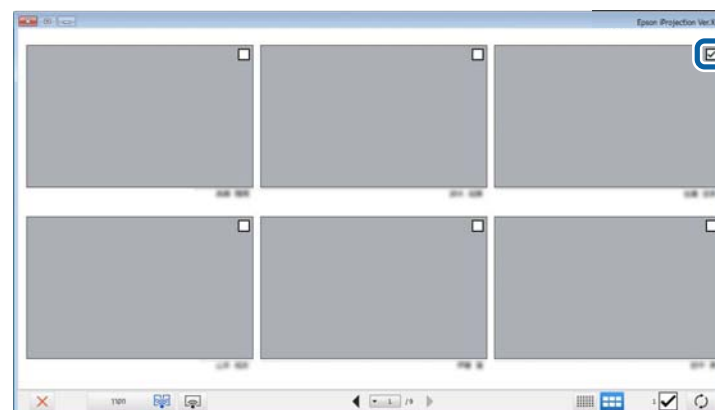
2 בחר עד 12 תמונות להקרנה.



התמונות הממוזערות הנבחרות תוצגנה. לחץ  כדי לסגור את מסך התמונות הממוזערות וכדי לחזור אל סרגל הכלים או אל מסך בקרת ההקרנה.



• לעדכון לתמונות הממוזערות האחרונות, לחץ .



• לניקוי כל הבחירה, לחץ . אם תלחץ שוב, התמונות הממוזערות שנבחרו קודם לכן תיבחרנה שוב.



• לשינוי הגודל והמספר של תמונות ממוזערות שמוצגות בדף אחד, לחץ או



3 לחץ .

המסך הגדר אפשרויות ייסגר. הפעולה במסך בקרת ההקרנה לא תוקרן בפעם הבאה שתשתמש בו.

תוכל להסתיר את במסך השליטה בהקרנה מעיני המשתמשים האחרים כאשר מוקרן מסך המחשב שלך. בדרך זו תוכל לשנות את ההגדרות הנדרשות מבלי להקרין את הפעולה. התמונה המוקרנת אשר מוצגת תושה אוטומטית כאשר תעביר את סרגל הכלים אל מסך בקרת ההקרנה. מסך המחשב יוקרן שנית כאשר תחזור אל סרגל הכלים.

תכונה זו זמינה רק עבור המנחה כאשר נעשה שימוש בפונקציית מנחה.



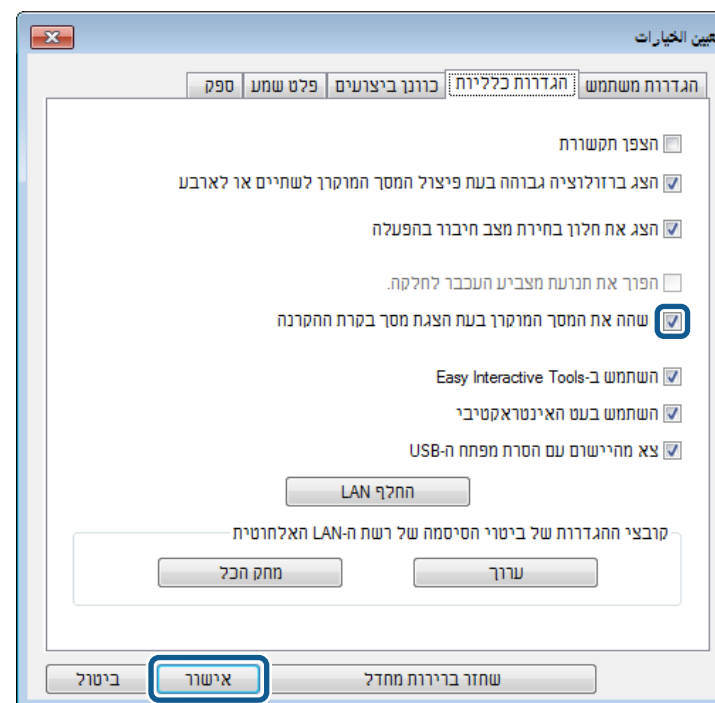

- 1** לחץ על הגדר אפשרויות במסך החיפוש.
המסך הגדר אפשרויות מוצג.
- 2** בחר בכרטיסייה הגדרות כלליות.
- 3** בחר באפשרות השהה את המסך המוקרן בעת הצגת מסך בקרת ההקרנה ולאחר מכן לחץ אישור.





המארח יכול לנעול את פעולות העכבר בהתקני המשתתפים, כך שהם לא יוכלו לשנות את התמונות המוקרנות.

- לחץ  במסך בקרת ההקרנה כדי לנעול את פעולות העכבר של המשתתפים.

הלחצן  ישתנה ללחצן  במסך בקרת ההקרנה. למשתתפים יוצג הסמל  שיציין כי פעולות העכבר נעולות.

- לחץ  במסך בקרת ההקרנה כדי לשחרר את פעולות העכבר של המשתתפים.

הלחצן  ישתנה ללחצן  במסך בקרת ההקרנה. כעת המשתתפים יוכלו להפעיל את העכבר בהתקנים שלהם.

אם תבחר ברוחב פס צר יותר, ייתכן שאיכות התמונה המוקרנת תיפגע אך העומס על הרשת יקטן.

אם אינך זקוק לפלט שמע תוך כדי לבקרת רוחב הפס, ודא שהאפשרות **פלט שמע** מהמקורן אינה נבחרת בכרטיסייה **פלט שמע**. במצב זה, ניתן לנצל את רוחב הפס המיועד לשמע עבור העברת תמונה כדי לשפר את האיכות.



- « קישורים רלבנטיים
- "הגבלות רוחב פס" עמ' 45

הגבלות רוחב פס

שים לב להגבלות הבאות על רוחב הפס.

- כאשר תגביל את רוחב הפס, איכות התמונה עלולה להיפגע בשל הדחיסה של הנתונים המועברים.
- אם בחרת בערך 256Kbps או 512Kbps עבור האפשרות **השתמש ברוחב פס** שבכרטיסייה **כוונן ביצועים**, לא תוכל להפיק פלט שמע מהמקורן. אם תרצה להעביר שמע, בחר ערך 1Mbps ומעלה עבור רוחב הפס.
- רוחב הפס עשוי לחרוג זמנית מהערך הנבחר, משום שכל ערך ברשימה הינו ערך ממוצע שנמדד בפרק זמן של 30 שניות.
- ניתן להגביל אך ורק את רוחב הפס של הנתונים שאתה שולח. לא ניתן להגביל את רוחב הפס עבור נתונים מתקבלים, כגון תמונות ממוזערות.

- « קישורים רלבנטיים
- "פלט שמע מהמקורן" עמ' 38

תוכל להקטין את גודל הנתונים המועברים אל המקור כדי להקל על העומס ברשת. לשם כך, תוכל לשלוט ברוחב הפס של החיבור.

1

לחץ על הגדר אפשרויות במסך החיפוש.

כעת יוצג המסך הגדר אפשרויות.

2

בחר בכרטיסייה **כוונן ביצועים**.

3

בחר איכות ההקרנה.

- עדיפות תמונה: מעביר את נתוני התמונה המוקרנת ביחס דחיסה קטן כדי לתת עדיפות לאיכות התמונה.

- עדיפות מהירות: דוחס את נתוני התמונה המוקרנת כדי להגביר את מהירות ההעברה.

4

בחר ברוחב הפס הרצוי עבור ההגדרה **השתמש ברוחב פס**.

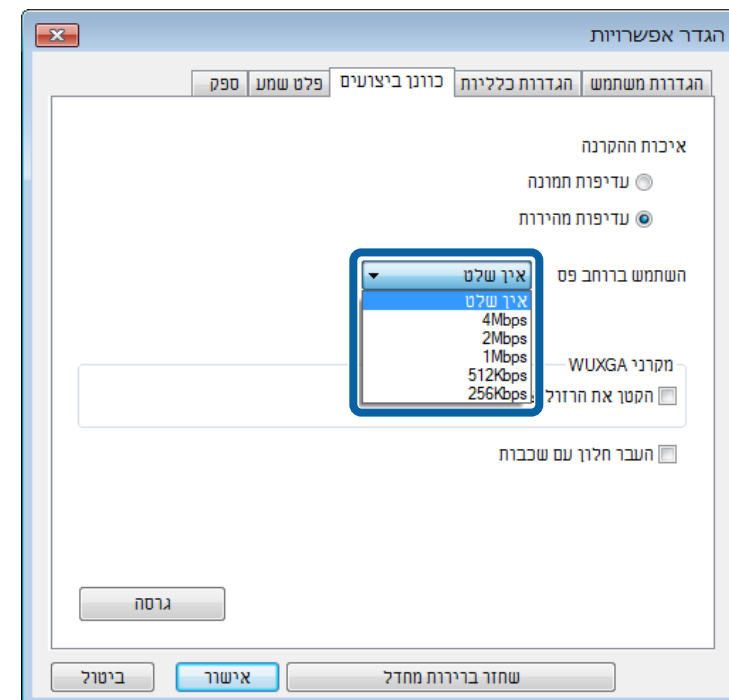

פתרון בעיות

עדיין בסעיפים הבאים לקבלת פתרונות עבור בעיות בהן ייתכן שתיתקל ב-Epson iProjection.

« קישורים רלבנטיים

- "פתרון בעיות התחברות לרשת" עמ' 47
- "פתרון בעיות במהלך ההקרנה" עמ' 50
- "רשימת הודעות שגיאה" עמ' 52
- "רשימת מזהי אירועים" עמ' 56

נסה את הפתרונות הבאים בהתאם לסביבת הרשת הקיימת.

«קישורים רלבנטיים

- "פתרונות במקרים בהם לא ניתן להתחבר באמצעות מצב חיבור מהיר" עמ' 47
- "פתרונות במקרים בהם לא ניתן לחבר מקרנים באמצעות מצב חיבור מהיר (אלחוטי)" עמ' 47
- "פתרונות במקרים בהם לא ניתן להתחבר באמצעות מצב חיבור מתקדם (קווית)" עמ' 48

פתרונות במקרים בהם לא ניתן להתחבר באמצעות מצב חיבור מהיר

אם לא הצלחת לחבר את המחשב ואת המקרן באמצעות מצב חיבור מהיר, נסה את הפתרונות הבאים.

- בדוק את סטטוס ההתקנים החיצוניים אשר נמצאים בשימוש לצורך חיבור הרשת, או את הסביבה בהם התקני הרשת והמקרן נמצאים.
- חבר היטב את יחידת רשת ה-LAN האלחוטית למקרן. עיין מדריך למשתמש למידע נוסף.
- בדוק אם קיימים מכשולים בין המחשב והמקרן ושנה את מיקומם כדי לשפר את התקשורת. לעיתים, הסביבה בתוך מבנה מונעת איתור של המקרן במהלך חיפוש.
- קבע את עוצמת השידור של התקני הרשת למקסימום.
- בדוק את הגדרות הרשת של המקרן.
- קבע את מצב התחברות בערך מהיר.
- הפעל רשת LAN אלחוטית.
- כשתאפשר את הגדרות האבטחה, קבע ביטוי סיסמה זהה למחשב ולמקרן.
- סגור את הגדרות הרשת במקרן וחזור למסך ההמתנה של ה-LAN.
- בדוק את הגדרות הרשת של המחשב.
- במידה וכרטיס הרשת האלחוטית אינו מותקן במחשב, התקן כרטיס רשת אלחוטית במחשב.
- אפשר את הגדרות הרשת האלחוטית או AirPort במחשב.
- בדוק את הגדרות התוכנה.
- ודא שהפעלת את התוכנה במצבה חיבור שהגדרת במקרן. במידה ולא ניתן לבחור או לשנות את מצב ההתחברות, בחר הצג את חלון בחירת מצב חיבור בהפעלה שבכרטיסייה הגדרות כלליות במסך הגדר אפשרויות. מסך בחירת מצב החיבור יוצג לאחר הפעלה מחדש של התוכנה.

«קישורים רלבנטיים

- "הגדר אפשרויות - הגדרות כלליות" עמ' 63

פתרונות במקרים בהם לא ניתן לחבר מקרנים באמצעות מצב חיבור מהיר (אלחוטי)

אם לא הצלחת לחבר את המחשב ואת המקרן באמצעות מצב חיבור מתקדם דרך רשת אלחוטית, נסה את הפתרונות הבאים. אם הבעיה לא נפתרה, צור קשר עם מנהל הרשת.

- בדוק את סטטוס ההתקנים החיצוניים אשר נמצאים בשימוש לצורך חיבור הרשת, או את הסביבה בהם התקני הרשת והמקרן נמצאים.
- חבר היטב את יחידת רשת ה-LAN האלחוטית למקרן. עיין מדריך למשתמש למידע נוסף.
- בדוק אם קיימים מכשולים בין נקודת הגישה למחשב או למקרן ושנה את מיקומם כדי לשפר את התקשורת. לעיתים, הסביבה בתוך מבנה מונעת איתור של המקרן בחיפוש.
- ודא שנקודת הגישה והמחשב או המקרן אינם רחוקים מדי זה מזה. קרב אותם אחד אל השני ונסה להתחבר פעם נוספת.
- אם החיבור האלחוטי איטי או שהתמונה המוקרנת מכילה רעש, בדוק אם ישנה הפרעה מצידו אחר, כגון התקן Bluetooth או מכשיר מיקרוגל. הרחק את ההתקן שגורם את ההפרעה או הגדל את רוחב הפס האלחוטי.
- קבע את עוצמת השידור של התקני הרשת למקסימום.
- קבע את כתובת ה-IP, מיסוך רשת המשנה וכתובת השער של נקודת הגישה.
- ודא שפרוטוקול רשת ה-LAN האלחוטית של נקודת הגישה תומך בפרוטוקול רשת ה-LAN האלחוטית של המקרן.
- בדוק את הגדרות הרשת של המקרן.
- קבע את מצב התחברות בערך מתקדם.
- הגדר SSID זהה עבור המחשב, נקודת הגישה, והמקרן.
- קבע את הערך DHCP במצב כבוי. כאשר DHCP מוגדר כפועל, עשוי לעבור זמן מה עד שהמערכת תעבור למצב המתנה של LAN אם לא נמצא שרת DHCP זמין.
- קבע את כתובת ה-IP, מיסוך רשת המשנה וכתובת השער של המקרן.
- הפעל רשת LAN אלחוטית.
- קבע את הגדרות מערכת ה-LAN האלחוטית בהתאם לתקנים הנתמכים בנקודת הגישה.
- כשתאפשר את הגדרות האבטחה, קבע סיסמה זהה לנקודת הגישה, למחשב ולמקרן.
- סגור את הגדרות הרשת במקרן וחזור למסך ההמתנה של ה-LAN.
- בדוק את הגדרות הרשת של המחשב.
- במידה וכרטיס הרשת האלחוטית אינו מותקן במחשב, התקן כרטיס רשת אלחוטית במחשב.
- אפשר את הגדרות הרשת האלחוטית או AirPort במחשב.
- התחבר אל נקודת הגישה אליה המקרן מחובר.

- בדוק את סטטוס ההתקנים החיצוניים אשר נמצאים בשימוש לצורך חיבור הרשת, או את הסביבה בהם התקני הרשת והמקור נמצאים.
- חבר היטב את כבל הרשת.

- השתמש בכבל רשת LAN מסוג 100BASE-TX או 10BASE-T.
- למניעת תקלות, השתמש בכבל LAN מסוג CAT 5 ומעלה עם סינון.



- בדוק את הגדרות הרשת של המקור.
- קבע את הערך **DHCP** במצב כבוי. כאשר **DHCP** מוגדר כפועל, עשוי לעבור זמן מה עד שהמערכת תעבור למצב המתנה של LAN אם לא נמצא שרת DHCP זמין.
- קבע את כתובת ה-IP, מיסוך רשת המשנה וכתובת השער של המקור.
- סגור את הגדרות הרשת במקור וחזור למסך ההמתנה של ה-LAN.
- בדוק את הגדרות הרשת של המחשב.
- אפשר הגדרות LAN במחשב.
- Windows Vista: בדוק את לוח הבקרה < מערכת ותחזוקה > מנהל ההתקנים.
- Windows 8.1, Windows 7, Windows 10: בדוק את לוח הבקרה < חומרה וצילילים > מנהל ההתקנים.
- בטל את ה-firewall. אם לא תרצה לבטל את ה-firewall, בצע רישום כחריגה. בצע את ההגדרות הנדרשות כדי לפתוח את היציאות. היציאות שבשימוש תוכנה זו הן "3620", "3621", ו-"3629".
- בדוק את הגדרות התוכנה.
- בחר בכרטיס הרשת בו אתה משתמש מ החלף LAN שבמסך הגדר אפשויות. אם יש למחשב מספר סביבות LAN, לא ניתן ליצור קשר אלא אם מתאם הרשת נבחר כהלכה.
- אם לא הצלחת לאתר את המקור אליו תרצה להתחבר באמצעות חיפוש אוטומטי, בחר חיפוש ידני וציין את כתובת ה-IP.
- ודא שהפעלת את התוכנה במצבה חיבור שהגדרת במקור. במידה ולא ניתן לבחור או לשנות את מצב ההתחברות, בחר הצג את חלון בחירת מצב חיבור בהפעלה שבכרטיסייה הגדרות כלליות במסך הגדר אפשויות. מסך בחירת מצב החיבור יוצג לאחר הפעלה מחדש של התוכנה.
- ודא שהמקור תומך בגרסת Epson iProjection שבשימוש. התקן את Epson iProjection מתקליטור תוכנת המקור של EPSON המצורף למקור (אם ישנו), או על ידי הורדת התוכנה מאתר האינטרנט של Epson.
- התקן את הגרסה העדכנית של Epson iProjection בכל המחשבים. המספר המרבי של חיבורי מחשב, וכן זמינות פונקציית המנחה, תלויה בדגם המקור ולא בגרסת Epson iProjection בה אתה משתמש.

- בטל את ה-firewall. אם לא תרצה לבטל את ה-firewall, בצע רישום כחריגה. בצע את ההגדרות הנדרשות כדי לפתוח את היציאות. היציאות שבשימוש תוכנה זו הן "3620", "3621", ו-"3629".

- בדוק את הגדרות נקודת הגישה.
- קבע את הרשאת ההתחברות בנקודת הגישה כך שיאפשר למקרנים להתחבר במידה ויש בנקודת הגישה פונקציות פעילות אשר חוסמות חיבורים כגון הגבלות כתובת MAC והגבלות פורטים.
- בדוק את הגדרות התוכנה.
- בחר בכרטיס הרשת בו אתה משתמש מ החלף LAN שבמסך הגדר אפשויות. אם יש למחשב מספר סביבות LAN, לא ניתן ליצור קשר אלא אם מתאם הרשת נבחר כהלכה.
- אם לא הצלחת לאתר את המקור אליו תרצה להתחבר באמצעות חיפוש אוטומטי, בחר חיפוש ידני וציין את כתובת ה-IP.
- ודא שהפעלת את התוכנה במצבה חיבור שהגדרת במקור. במידה ולא ניתן לבחור או לשנות את מצב ההתחברות, בחר הצג את חלון בחירת מצב חיבור בהפעלה שבכרטיסייה הגדרות כלליות במסך הגדר אפשויות. מסך בחירת מצב החיבור יוצג לאחר הפעלה מחדש של התוכנה.
- ודא שהמקור תומך בגרסת Epson iProjection שבשימוש. התקן את Epson iProjection מתקליטור תוכנת המקור של EPSON המצורף למקור (אם ישנו), או על ידי הורדת התוכנה מאתר האינטרנט של Epson.
- התקן את הגרסה העדכנית של Epson iProjection בכל המחשבים. המספר המרבי של חיבורי מחשב, וכן זמינות פונקציית המנחה, תלויה בדגם המקור ולא בגרסת Epson iProjection בה אתה משתמש.
- כאשר משתמש אחר כבר מחובר, תוכל רק להתחבר למקרנים הנמצאים באותה קבוצת השיקוף בה בחר המשתמש השני. בחר מקור מאותה קבוצת שיקוף של המשתמש שמחובר כבר, או בחר מקור שנמצא במצב המתנה.

« קישורים רלבנטיים

- "הגדר אפשויות - הגדרות כלליות" עמ' 63
- "חיפוש אחר מקרני רשת תוך ציון כתובת IP או שם מקור" עמ' 23

פתרונות במקרים בהם לא ניתן להתחבר באמצעות מצב חיבור מתקדם (קווית)

אם לא הצלחת לחבר את המחשב ואת המקור באמצעות מצב חיבור מתקדם דרך רשת קווית, נסה את הפתרונות הבאים. אם הבעיה לא נפתרה, צור קשר עם מנהל הרשת.

- כאשר משתמש אחר כבר מחובר, תוכל רק להתחבר למקרנים הנמצאים באותה קבוצת השיקוף בה בחר המשתמש השני. בחר מקרן מאותה קבוצת שיקוף של המשתמש שמחובר כבר, או בחר מקרן שנמצא במצב המתנה.

« קישורים רלבנטיים

- "הגדר אפשרויות - הגדרות כלליות" עמ' 63
- "חיפוש אחר מקרני רשת תוך ציון כתובת IP או שם מקרן" עמ' 23

נסה את הפתרונות הבאים בהתאם למצב.

קישורים רלבנטיים

- "פתרונות למקרים בהם המסך אינו מוצג כשורה" עמ' 50
- "פתרונות במקרים בהם השמע אינו מנוגן כשורה" עמ' 50
- "פתרונות למקרים בהם פונקציית מנחה אינה עובדת" עמ' 50
- "פתרונות למצבים בהם המסך המוקרן אינו מסופק" עמ' 50

פתרונות למקרים בהם המסך אינו מוצג כשורה

במידה והמסך אינו מוצג כשורה או שנתקלת בבעיות שקשורות בתמונות המוקרנות, נסה את הפתרונות הבאים.

- אם אתה משתמש ביישום Microsoft Office, הפסק להזיז את סמן העכבר. אם תזיז את מצביע העכבר באופן רציף ייתכן שהמסך לא ירוענן במהירות.
- במידה וסמן העכבר מהבהב, נסה את הפתרונות הבאים.
- בחר באפשרות הפוך את תנועת מצביע העכבר לחלקה בכרטיסייה הגדרות כלליות שבמסך הגדר אפשרויות.
- בטל את הסימון בתיבה העבר חלון עם שכבות בכרטיסייה כוונן ביצועים שבמסך הגדר אפשרויות.
- ייתכן שאזור נגינת הווידאו של נגן המדיה לא יוקרן בהתאם לסוג המחשב.
- ייתכן שהתמונה המקדימה של שומר המסך לא תוקרן כשורה בהתאם לסוג המחשב.
- הקטן את מספר ההתקנים המחוברים אם מהירות החיבור צונחת.
- אם מערכת ההפעלה היא Mac, הפעל תחילה את Epson iProjection לפני תחילת הנגינה. אם מופעל Epson iProjection במהלך הצגת סרט ורזולוציית המסך ומספרי הצבעים משתנים, נסה להזיז את חלון הצגת הסרט, למזער אותו, או לשנות את גודלו וכדומה.
- בעת השימוש במחשב שאינו עומד בדרישות התוכנה, תמונות ושמע של סרטים עשויים להיעצר.
- אם משתמש אחר הוא המנחה, לא תוכל לשלוט בתצוגה המוקרנת שלך. החלף את המנחה או הקרן את המסך ללא מנחה.

קישורים רלבנטיים

- "הגדר אפשרויות - הגדרות כלליות" עמ' 63
- "הגדר אפשרויות - כוונן ביצועים" עמ' 64
- "שינוי המנחה" עמ' 40

פתרונות במקרים בהם השמע אינו מנוגן כשורה

במידה ולא מופק שמע מהמקרן, נסה את הפתרונות הבאים.

- ניתן להעביר שמע למקרן אחד בלבד. במידה ומספר מקרנים מחוברים למחשב אחד, נתק את המקרנים האחרים ונסה שנית.
- בחר באפשרות פלט שמע מהמקרן בכרטיסייה פלט שמע שבמסך הגדר אפשרויות.
- באפשרותך להזרים את שמע המחשב מהמקרן רק בעת הקרנת מסך של מחשב אחד במצב מסך מלא.
- אם רוחב הפס מוגבל בכרטיסייה כוונן ביצועים שבמסך הגדר אפשרויות, נסה להגדיל את רוחב הפס של החיבור.
- במידה ועוצמת השמע של המחשב מוגדרת במינימום ואילו עוצמת השמע של המקרן מוגדרת במקסימום, ייתכן שהשמע יעורבל. הגבר את עוצמת המחשב והנמך את עוצמת המקרן.

קישורים רלבנטיים

- "הגדר אפשרויות - פלט שמע" עמ' 65

פתרונות למקרים בהם פונקציית מנחה אינה עובדת

במידה ופונקציית המנחה אינה פועלת כשורה, נסה את הפתרונות הבאים.

- ודא שאתה משתמש במהדורה רגילה של התוכנה. אם אתה משתמש במהדורת המשתתף של התוכנה, ואתה זקוק לפונקציית מנחה, התקן מחדש את התוכנה על פי הנדרש.
- ודא שהמקרן תומך בפונקציית מנחה. לפרטים נוספים, עיין ב-מדריך למשתמש המצורף למקרן.
- אם משתמש אחר הוא המנחה, לא תוכל לשלוט בתצוגה המוקרנת שלך. שינוי המארח.
- הקפד לבחור באפשרות התחבר בתור מארח או השבת חיבורים בלתי תקינים כשאתה מתחבר אל המקרן.

קישורים רלבנטיים

- "שינוי המנחה" עמ' 40

פתרונות למצבים בהם המסך המוקרן אינו מסופק

במידה ופונקציית אספקת המסך אינה פועלת כשורה, נסה את הפתרונות הבאים.

- ודא שהמקרן תומך בפונקציית אספקת המסך. לפרטים נוספים, עיין ב-מדריך למשתמש המצורף למקרן.

- סגור פונקציות פעילות במקרן.

- ודא שהתמונה המוקרנת אינה מוגנת בזכויות יוצרים.

«קישורים רלבנטיים

- "אספקת המסך המוקרן" עמ' 41

במידה וחלה שגיאה, תוצג הודעת שגיאה במסך המחשב. בדוק את ההודעה ופעל בהתאם להוראות המופיעות כאן כדי לתקן את השגיאה.

“קישורים רלבנטיים

- "הודעות שגיאה בהפעלת Epson iProjection" עמ' 52
- "הודעות שגיאה לשימוש במפתח USB" עמ' 53
- "הודעות שגיאה בעת חיפוש מקרנים ובחירה בהם" עמ' 53
- "הודעות שגיאה בעת הקרנה" עמ' 54
- "הודעות שגיאה כאשר נעשה שימוש בפונקציית המנחה" עמ' 55
- "הודעות שגיאה במהלך אספקה של המסך המוקרן" עמ' 55

הודעות שגיאה בהפעלת Epson iProjection

הודעות שגיאה	פתרון
יישום זה כבר פועל.	הופעלו שני מופעים של Epson iProjection.
לא ניתן להפעיל יישום זה כי תוכנת EPSON Projector Quick Wireless Connection כבר פועלת.	סגור את החיבור האלחוטי המהיר ולאחר מכן הפעל מחדש את Epson iProjection. לסגירת החיבור האלחוטי המהיר, בצע הוצאת חומרה באופן בטוח מהסמל שבסרגל המשימות כדי לשלוף את מפתח ה-USB של החיבור האלחוטי המהיר מהמחשב.
לא ניתן להפעיל יישום זה כי תוכנת EPSON Projector אחרת (USB Display) כבר פועלת.	סגור את ה-USB Display ולאחר מכן הפעל מחדש את Epson iProjection. בצע את אחת מהפעולות הבאות כדי לסגור את תצוגת ה-USB: <ul style="list-style-type: none"> • Windows: נתק את כבל ה-USB מהמקור. • Mac: בחר התנתק מתפריט הסמל USB Display שבסרגל התפריטים או אזור העגינה, ולאחר מכן שלוף את כבל ה-USB.
לא ניתן להפעיל יישום זה כי תוכנת EPSON Projector אחרת (EasyMP Network Projection) כבר פועלת.	סגור את EasyMP Network Projection ולאחר מכן הפעל מחדש את Epson iProjection.

הודעות שגיאה	פתרון
לא ניתן להפעיל יישום זה כי תוכנת EPSON Projector אחרת (כלי להגדרת מפתח USB) כבר פועלת.	סגור את ה-כלי להגדרת מפתח USB ולאחר מכן הפעל מחדש את Epson iProjection.
האתחול של Epson iProjection נכשל.	פלט שמע Epson iProjection. במידה וההודעה עדיין מוצגת, הסר ולאחר מכן התקן מחדש את Epson iProjection.
לא ניתן לפתוח את קובץ קיצור הדרך.	ייתכן כי קובץ קיצור הדרך פגום. הפעל את Epson iProjection ולאחר מכן נסה לחפש את המקור ולהתחבר אליו שוב.
המקור המקושר אל קובץ הקיצור לא נמצא. חפש שוב.	<ul style="list-style-type: none"> • בדוק את הפריטים הבאים. • פתח קובץ קיצור דרך במצב ההתחברות בו יצרת את קובץ קיצור הדרך. • פתח קובץ קיצור דרך במצב חיבור מתקדם במידה והשתמשת במהדורת לקוח של התוכנה.
קבצים חסרים או לא חוקיים. הפעלת התוכנה נכשלה. התקן מחדש/הסר את היישום.	הסר ולאחר מכן התקן מחדש את Epson iProjection.
לא ניתן לקבל מידע של מתאם הרשת.	<ul style="list-style-type: none"> • בדוק את הפריטים הבאים. • במחשב מותקן כרטיס רשת. • מנהל ההתקן של כרטיס הרשת בו נעשה שימוש מותקן במחשב. • כרטיס הרשת מאופשר. <p>לאחר הבדיקה, הפעל מחדש את המחשב ולאחר מכן הפעל מחדש את Epson iProjection.</p> <p>אם עדיין אין באפשרותך להתחבר, בדוק את הגדרות הרשת במחשב ואת הגדרות הרשת במקור.</p>
לא ניתן להפעיל מקיצור הדרך במהלך הקרנה.	הפסק להקריין ולאחר מכן הפעל את ההקרנה מקיצור הדרך. לא ניתן להתחיל הקרנה מקיצור הדרך אם אתה כבר מקריין באמצעות Epson iProjection.
לא ניתן להפעיל מקיצור הדרך כל עוד המסך 'אפשרויות' מוצג. סגור את המסך 'אפשרויות' ולאחר מכן נסה להפעיל את קיצור הדרך פעם נוספת.	המסך הגדר אפשרויות מוצג. סגור את המסך הגדר אפשרויות.
לא ניתן להתחיל את תצוגת השקופיות עד ש-PowerPoint יופעל מחדש.	סגור את PowerPoint, ולאחר מכן התחל שנית את המצגת.

הודעות שגיאה	פתרון
לא ניתן לשימוש במערכת ההפעלה הנוכחית. התקן מחדש את Epson iProjection.	התקן מחדש את Epson iProjection.
לא ניתן להפעיל מקיצור הדרך. כבר נוצר חיבור למקור.	הפסק להקריין ולאחר מכן הפעל את ההקרנה מקיצור הדרך. אם מפתח ה-USB מחובר, הסר את מפתח ה-USB.

“קישורים רלבנטיים

- "הסרת Epson iProjection (Windows Vista/Windows 7/Windows 10) "עמ' 74
- "הסרת Epson iProjection (Windows 8/Windows 8.1) "עמ' 74
- "הסרת Epson iProjection (Mac) "עמ' 74
- "התקנת Epson iProjection (Windows) "עמ' 10
- "התקנת Epson iProjection (Mac) "עמ' 10

הודעות שגיאה לשימוש במפתח USB

הודעות שגיאה	פתרון
לא ניתן למצוא את פרטי החיבור. הכנס מפתח USB.	חבר את מפתח ה-USB בבטחה למחשב.
לא ניתן למצוא את פרטי החיבור. הכנס למקור מפתח USB.	חבר את מפתח ה-USB למחשב כדי לעדכן את פרטי הרשת של המקור.
לא ניתן למצוא מקור שיכול להתחבר אל מצב חיבור מהיר.	סגור את Epson iProjection וחבר מחדש את מפתח ה-USB.
לא ניתן למצוא מקור שיכול להתחבר אל מצב חיבור מתקדם.	
לא ניתן להשתמש במפתח ה-USB כשהיישום פועל.	
לא ניתן למצוא מקור שיכול להתחבר אל מהדורה משותפת.	ודא שהמקור מחובר לרשת באמצעות מצב חיבור מתקדם, ולאחר מכן עדכן את פרטי הרשת של המקור ששמורים במפתח ה-USB.

הודעות שגיאה	פתרון
קבצים חסרים או לא חוקיים. הפעלת התוכנה נכשלה. הגדר מחדש את מפתח ה-USB.	מחק את כל הקבצים ששמורים בזיכרון הנייד והפעל את הכלי להגדרת מפתח USB כדי ליצור מחדש את מפתח ה-USB.
לא ניתן להגדיר את מפתח ה-USB. קבצים חסרים או לא חוקיים. התקן מחדש את Epson iProjection.	
לא ניתן להגדיר את מפתח ה-USB. חבר מחדש את הזיכרון הנייד והפעל שוב את הכלי להגדרת מפתח USB.	
לא ניתן להגדיר את מפתח ה-USB. בדוק את כמות השטח הפנוי. מקום פנוי נדרש: 150 MB	
נדרש אישור מנהל כדי להפעיל את כלי להגדרת מפתח USB.	הפעל את הכלי להגדרת מפתח USB כמשתמש עם הרשאות ניהול.

“קישורים רלבנטיים

- "יצירת מפתח USB מזיכרון נייד (Windows בלבד) "עמ' 35
- "שימוש במפתח USB כדי להתחבר למחשב עם Windows "עמ' 35

הודעות שגיאה בעת חיפוש מקרנים ובחירה בהם

הודעות שגיאה	פתרון
חריגה ממספר המשתתפים המרבי. לא ניתן להצטרף.	מספר ההתקנים המחוברים אל המקור הוא כבר המקסימלי. נתק משתמשים ומקרנים שאינן מקרינים מסכים.
מילת המפתח של המקור אינה תואמת. נסה שנית.	הזן את מילת המפתח של המקור המוצגת במסך ולחץ על אישור.
החיבור נכשל בשל אי-התאמה של מילת המפתח של המקור.	
המקור שנבחר משקף מקור אחר.	כאשר משתמש אחר כבר מחובר, תוכל רק להתחבר למקרנים הנמצאים באותה קבוצת השיקוף בה בחר המשתמש השני. בחר מקור מאותה קבוצת השיקוף, או בחר מקור שנמצא במצב המתנה.

הודעות שגיאה בעת הפעלת פרופיל

הודעות שגיאה	פתרון
הזן 32 תווים לכל היותר.	הטקסט שהוזן חורג מ-32 תווים. קצר את השם ל-32 תווים או פחות.
הזן את שם התיקיה.	לא הוזן שם תיקיה. הזן את שם התיקיה.
אין ליצור את התיקיות בעומק של למעלה מחמש שכבות.	מבנה התיקיות עמוק יותר משש תיקיות. צור תיקיה חדשה ברמה גבוהה יותר במבנה התיקיות.
תיקיה בשם XXX כבר קיימת בתיקיה זו.	תיקיה בשם זהה קיימת כבר. הזן שם של תיקיה אחרת.
קובץ מקרן בשם XXX כבר קיים בתיקיה זו.	מקרן בשם זהה קיים כבר. הזן שם של מקרן אחר.
לא ניתן לייבא מכיוון שהתבנית אינה נתמכת ביישום זה.	בדוק את הפרופיל שברצונך לייבא. לא ניתן לייבא פרופיל כאשר פרטי המקרן לא נרשמו, או כאשר הפרופיל פגום.
לא ניתן לייבא מכיוון שמבנה התיקיות מכיל מעל שש תיקיות.	מבנה התיקיה אינו יכול לחרוג משש שכבות. ייבא, העבר או העתק לתיקיה ברמה גבוהה יותר במבנה התיקיות.
לא ניתן להעביר מכיוון שמבנה התיקיות מכיל מעל שש תיקיות.	לא ניתן להעתיק מכיוון שמבנה התיקיות מכיל מעל שש תיקיות.
לא ניתן להעתיק מכיוון שמבנה התיקיות מכיל מעל שש תיקיות.	לא ניתן להעתיק מכיוון שמבנה התיקיות מכיל מעל שש תיקיות.
פתיחת הקובץ נכשלה.	ייתכן שהפרופיל פגום. נסה לייבא את הפרופיל שנית.
שמירת הקובץ נכשלה.	דא שיש לך הרשאות גישה לתיקיה, ולאחר מכן נסה שנית.
לא ניתן לייבא פריטים מסוימים מכיוון שמצביי החיבור שונים.	ייבא פרופיל במצב ההתחברות בו יצרת אותו.

קישורים רלבנטיים

- "רישום פרופיל" עמ' 25
- "ייבוא פרופיל" עמ' 26

הודעות שגיאה	פתרון
מקרן אחד או יותר אינו מגיב.	לא ניתן להתחבר למספר מקרנים בו-זמנית. בדוק את הגדרות הרשת במחשב ואת הגדרות הרשת במקרן.
אירעה שגיאת רשת.	הפעל את רשת ה-LAN האלחוטית במחשב, ולאחר מכן נסה לחפש את המקרן שוב. אם עדיין אין באפשרותך להתחבר למקרן, בדוק את הגדרות הרשת במחשב ואת הגדרות הרשת של המקרן.
החיבור למקרן נכשל.	בדוק אם המקרן שאליו ברצונך להתחבר מחובר כבר ל-EasyMP Network Projection. לא ניתן להתחבר למקרן המחובר כבר באמצעות EasyMP Network Projection.

קישורים רלבנטיים

- "הסרת Epson iProjection (Windows Vista/Windows 7/Windows 10)" עמ' 74
- "הסרת Epson iProjection (Windows 8/Windows 8.1)" עמ' 74
- "הסרת Epson iProjection (Mac)" עמ' 74
- "השגת הגרסה העדכנית של היישום" עמ' 74
- "התקנת Epson iProjection (Windows)" עמ' 10
- "התקנת Epson iProjection (Mac)" עמ' 10
- "רזולוציות וצבעים נתמכים" עמ' 76

הודעות שגיאה בעת הקרנה

הודעות שגיאה	פתרון
המקרן התנתק.	ייתכן שאירעה במקרן שגיאה. בדוק את נוריות החיווי של המקרן.
אירעה שגיאת רשת.	נסה להתחבר שוב. אם עדיין אין באפשרותך להתחבר למקרן, בדוק את הגדרות הרשת במחשב ואת הגדרות הרשת של המקרן.

“קישורים רלבנטיים
• "אספקת המסך המוקרן" עמ' 41

הודעות שגיאה כאשר נעשה שימוש בפונקציית המנחה

הודעות שגיאה	פתרון
אין אפשרות להפוך למארח.	לא ניתן להפוך למנחה במידה ומשתמש אחר כבר משמש כמנחה. בקש מהמנחה הנוכחי לצאת ולאחר מכן נסה שנית.
המעבר למצב המנחה נכשל.	ודא שמשתמש אחר אינו המנחה, ולאחר מכן נסה שנית.
פונקציית המנחה אינה זמינה. חוברת כמשתתף.	המקורן אליו אתה מתחבר אינו תומך בפונקציית מנחה. כדי להפוך למנחה, אליך להתחבר אל מקורן שתומך בפונקציית המנחה.

“קישורים רלבנטיים
• "שינוי המנחה" עמ' 40

הודעות שגיאה במהלך אספקה של המסך המוקרן

הודעות שגיאה	פתרון
המקורן מבצע עיבוד. המתן זמן מה, ולאחר מכן נסה שוב לספק את התמונה.	סגור את הפונקציות הפעילות במקורן, ולאחר מכן נסה שנית.
לא ניתן לספק את התמונה המוקרנת כעת.	ודא שהתמונה המוקרנת אינה מוגנת בזכויות יוצרים.
אירעה שגיאת רשת. במהלך האספקה. נסה שנית.	ודא שהמארח יכול להתחבר אל המקורן.
לא ניתן לשמור את הקובץ שהתקבל. בדוק את כמות השטח הפנוי.	ודא שיש מספיק מקום פנוי לשמירת התמונות שהתקבלו.
לא ניתן לשמור את הקובץ שהתקבל. בדוק את זכויות הגישה אל תיקיית השמירה.	בדוק את המיקום בו התמונה שהתקבלה נשמרה בכרטיסייה ספק שבמסך הגדר אפשרויות, וודא שיש לך זכויות גישה אל התיקייה.
לא ניתן לשמור את הקובץ שהתקבל. בדוק את הגדרות התיקייה.	

מזהה אירוע	סיבה	פתרון
089A	סוג אימות EAP אינו זהה.	ודא שהגדרות אבטחת ה-LAN האלחוסי תקינות. כמו כן, ודא שהתעודה מותקנת כשורה.
089B	שגיאה באימות שרת EAP.	
089C	שגיאה באימות לקוח EAP.	
089D	החלפת המפתחות נכשלה.	
0B01	אמצעי האחסון המובנה לא זוהה כשורה.	בצע מחק את כל הנתונים הפנימיים. לאחר שאמצעי האחסון הפנימי נמחק כשורה, חבר את כבל המתח למקרון והפעל אותו. במידה ואמצעי האחסון לא נמחק כשורה, צור קשר עם Epson כמתואר ב-מדריך למשתמש של המקרון. עבור אל מורחב < הגדרת הלוח הלבן > אחסון פנימי.
0BFF	אירעה שגיאה בפונקציית הלוח הלבן.	הפעל מחדש את המקרון.

אם מתרחשת הודעת שגיאה, מספר המציין את סוג השגיאה מוצג באופן הבא.

מזהה אירוע: 04xx

בדוק את המספרים ולאחר מכן בצע את פעולות המנע הבאות. אם לא הצלחת לפתור את הבעיה, צור קשר עם מנהל הרשת או עם Epson כמתואר ב-מדריך למשתמש של המקרון.

מזהה אירוע	סיבה	פתרון
0432	שגיאה באתחול תוכנת הרשת.	הפעל מחדש את המקרון.
0435		
0434	התקשורת עם הרשת אינה יציבה.	בדוק את סטטוס התקשורת ברשת, והתחבר מחדש לאחר המתנה קצרה.
0481		
0482		
0433	לא ניתן להציג את התמונות שהועברו.	הפעל מחדש את תוכנת הרשת.
0484	המכשיר התנתק מהמחשב.	
04FE	תוכנת הרשת נסגרה באופן בלתי צפוי.	בדוק את סטטוס התקשורת ברשת. הפעל מחדש את המקרון.
04FF	אירעה שגיאת מערכת במקרון.	הפעל מחדש את המקרון.
0891	לא נמצאה נקודת גישה בעלת אותו ה-SSID.	הגדר SSID זהה עבור המחשב, נקודת הגישה, והמקרון.
0892	סוג אימות WPA/WPA2 אינו תואם.	ודא שהגדרות אבטחת ה-LAN האלחוסי תקינות.
0893	סוג הצפנת WEP/TKIP/AES אינו תואם.	
0894	התקשורת נותקה משום שהמקרון התחבר לנקודת גישה לא מורשה.	לפרטים נוספים, צור קשר עם מנהל הרשת.
0898	שגיאה בהשגת DHCP.	בדוק את שרת ה-DHCP וודא שהוא פועל כשורה. בדוק את כבל ה-LAN וודא שהוא מחובר כשורה. אם אינך משתמש ב-DHCP, הגדר את האפשרות DHCP במצב כבוי.
0899	שגיאות תקשורת נוספות	במידה והפעלה מחדש של המקרון או של תוכנת הרשת אינה פותרת את הבעיה, צור קשר עם Epson כמתואר ב-מדריך למשתמש של המקרון.

סיכום מסך

הצג את הסעיפים הללו כדי לקבל פרטים נוספים אודות מסכי Epson iProjection.

« קישורים רלבנטיים

- "בחר מסך מצב התחברות" עמ' 58
- "מסך החיפוש" עמ' 59
- "שמור מסך" עמ' 61
- "הגדר אפשרויות" עמ' 62
- "סרגל כלים" עמ' 68
- "מסך בקרת הקרנה" עמ' 69
- "מסך תמונה ממוזעת" עמ' 71
- "מסך Viewer" עמ' 72

כשתפעיל את Epson iProjection, יוצג מסך בחירת מצב התחברות.

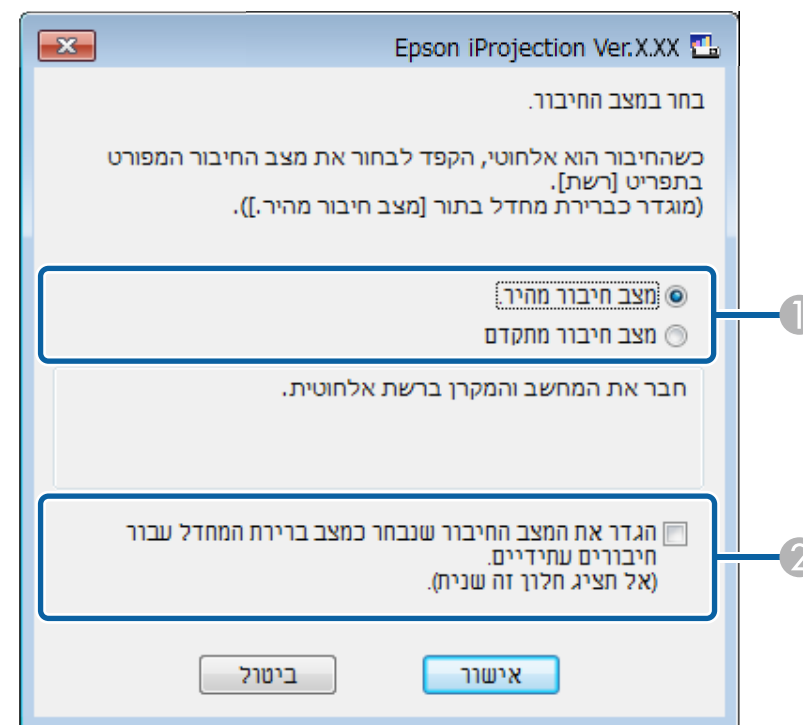

1	בחר מצב התחברות.
2	בחר להתחבר תמיד במצב ההתחברות הנבחר.

“קישורים רלבנטיים

- "שיטות התחברות לצורות מפגש שונות" עמ' 11

כשתפעיל את Epson iProjection, יוצג מסך החיפוש.

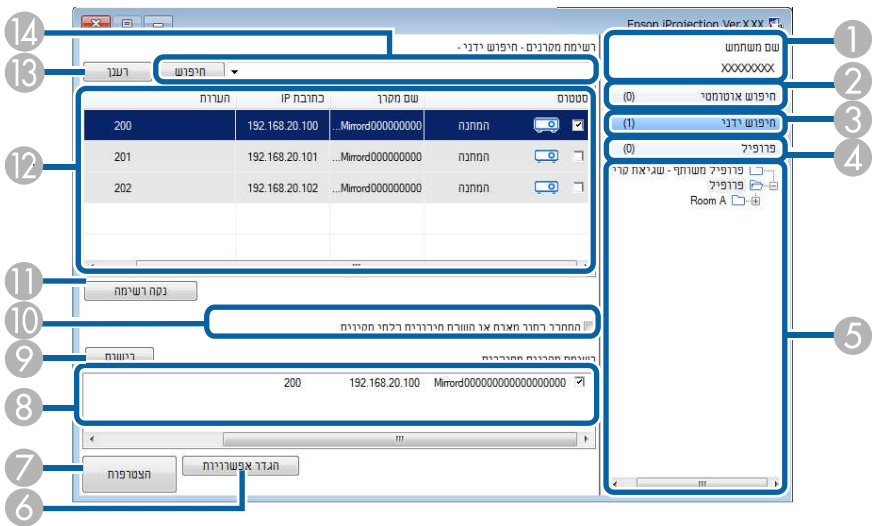





1	שם משתמש	מציג את שם המשתמש שמופיע ברשימת המשתמשים במסך השליטה בהקרנה. תוכל לערוך את שם המשתמש בכרטיסייה הגדרות משתמש שבמסך הגדר אפשרויות.
2	חיפוש אוטומטי	מחפש מקרנים ברשת אליהם המחשב מחובר.
3	חיפוש ידני (מצב חיבור מתקדם בלבד)	מחפש מקרנים ברשת על-ידי ציון כתובת ה-IP של המקרן או שם המקרן.
4	פרופיל	מחפש מקרנים ברשת באמצעות פרטי המקרנים שנשמרו קודם לכן.
5	הרשימה פרופיל	מציגה את הפרופילים הרשומים (פרטי מקרנים). בעת לחיצה כפולה על הפרופיל, ייערך חיפוש ברשת אחר המקרנים הרשומים בפרופיל.
6	הגדר אפשרויות	פקודה זו מציגה את המסך הגדר אפשרויות.
7	הצטרפות	התחברות למקרנים שנבחרו.
8	רשימת מקרנים מחוברים (מצב חיבור מתקדם בלבד)	מציגה מידע על המקרנים שנבחרו מרשימת מקרנים. גם אם שיטת החיפוש משתנה, תוכנה של רשימת מקרנים מחוברים נותר ללא שינוי.
9	רישום (מצב חיבור מתקדם בלבד)	רישום המקרנים מרשימת מקרנים מחוברים לפרופיל.

10	התחבר בתור מארח או השבת חיבורים בלתי תקינים.	מתחבר אל המקרנים הנבחרים כמארח ומאפשר לך למנוע ממשתמשים אחרים מלקטוע את החיבור (בדגמים נתמכים בלבד). מסך פונקציית מנחה זמין רק מהדורה רגילה של התוכנה.
11	נקה רשימה	מנקה מידע המוצג ברשימת מקרנים וברשימת מקרנים מחוברים.
12	רשימת מקרנים	מציגה רשימה של המקרנים שנמצאו ברשת. לאחר מכן תוכל לבחור מקרנים אליהם תרצה להתחבר. תוצאות החיפוש עבור כל שיטת חיפוש (חיפוש אוטומטי, חיפוש ידני ופרופיל) מוצגות ברשימות נפרדות. <ul style="list-style-type: none"> סטטוס: ראה תיאור סמלי סטטוס המקרן בטבלה הבאה. שם מקרן: מציג את שם המקרן. SSID (מצב חיבור מהיר בלבד): מציג את ה-SSID של המקרן. עוצמת אות (מצב חיבור מהיר בלבד): מציג את עוצמת אות כאשר מתבצע חיבור במצב חיבור מהיר. ככל שעוצמת האות תגדל, כך יגדל מספר הנורות הדולקות. כתובת IP (מצב חיבור מתקדם בלבד): מציג את כתובת ה-IP של המקרן. הערות: מציג הערות עבור המקרן. תוכל לערוך את ההערה על ידי לחיצה ימנית על הפרופיל, ולאחר מכן לחיצה על מאפיין. ניתן להזין עד 32 תווים.
13	רענן	מעדכן את המידע שברשימת מקרנים.
14	תיבת חיפוש ידני (מצב חיבור מתקדם בלבד)	בעת השימוש בחיפוש ידני, הזן את כתובת ה-IP של המקרן או את שם המקרן. לחץ על הלחצן חיפוש כדי לחפש את המקרן שצוין.

סמלי סטטוס המקרן שברשימת מקרנים מתוארים בטבלה הבאה.

המתנה	זמין. ניתן להתחבר למקרן.
עסוק	זמין. למרות שמחשבים אחרים מחוברים למקרן, תוכל להתחבר גם אתה בו-זמנית.
שיקוף...	זמין. באפשרותך להתחבר לקבוצה של מקרנים המקרינים את אותה התמונה (שיקוף).

לא זמין. המקרן מציג את מסך תצורת הרשת, או שהוא נמצא בשימוש של תוכנת מקרן אחרת.	 נמצא כרגע בשימוש על-ידי יישום אחר
לא זמין. נעשה כבר שימוש בחיפוש ידני או חיפוש פרופיל כדי לחפש את המקרן.	 מחפש
לא זמין. המקרן שצוין לא נמצא באמצעות חיפוש ידני או חיפוש פרופיל.	 לא נמצא.
לא זמין. המקרן אינו תואם Epson iProjection.	 מקרנים שאינם נתמכים
זמין. מוצג כאשר מקרן עם הגדרות אבטחה מופעלות נמצא במצב חיבור מהיר.	 לא הושג

קישורים רלבנטיים

- "חיפוש אוטומטי אחר מקרני רשת" עמ' 23
- "חיפוש אחר מקרני רשת תוך ציון כתובת IP או שם מקרן" עמ' 23
- "חיפוש מקרני רשת תוך שימוש בפרופיל" עמ' 24
- "חיפוש מקרני רשת תוך שימוש בקיצור דרך" עמ' 34
- "הגדר אפשרויות" עמ' 62

כאשר אתה מחפש מקרנים ושומר את הפרטים כפרופיל במסך החיפוש, המסך שמור יוצג.

The screenshot shows a Windows-style dialog box titled 'שמור' (Save). It contains the following elements:

- 1**: A text input field labeled 'שם קובץ המקור' (Original file name).
- 2**: A file explorer window titled 'שמור בתוך' (Save in) showing a folder structure with 'פרופיל' (Profile) and 'Room A'.
- 3**: A button labeled 'צור תיקייה חדשה' (Create new folder).
- 4**: Two buttons at the bottom: 'ביטול' (Cancel) and 'אישור' (OK).

1	שם קובץ המקור	הזן שם קובץ המקור.
2	שמור בתוך	בחר בתיקייה בה תרצה לשמור את הפרופיל.
3	צור תיקייה חדשה	יוצר תיקייה חדשה.
4	אישור	רושם את פרטי המקור בפרופיל.

«קישורים רלבנטיים
• "רישום פרופיל" עמ' 25

הגדר אפשרויות - הגדרות משתמש

אם תעבור לכרטיסייה הגדרות משתמש שבמסך הגדר אפשרויות, יוצג המסך הבא.

כאשר תלחץ על הגדר אפשרויות במסך החיפוש של Epson iProjection, המסך הגדר אפשרויות יוצג.

- תוכל גם לגשת אל הגדר אפשרויות מהתפריט כלי שבמסך השליטה של המקרן. בעת גישה להגדר אפשרויות ממסך השליטה בהקרנה, הכרטיסייה הגדרות משתמש לא מוצגת.
- ההגדרות הזמינות תלויות במהדורת התוכנה.



קישורים רלבנטיים

- "הגדר אפשרויות - הגדרות משתמש" עמ' 62
- "הגדר אפשרויות - הגדרות כלליות" עמ' 63
- "הגדר אפשרויות - כוונן ביצועים" עמ' 64
- "הגדר אפשרויות - פלט שמע" עמ' 65
- "הגדר אפשרויות - ספק" עמ' 66
- "מסך החיפוש" עמ' 59
- "סרגל כלים" עמ' 68

שם משתמש	הזן את שם המשתמש שמופיע ברשימת המשתמשים במסך השליטה בהקרנה. ניתן להזין עד 32 תווים. הגדרה זו מסונכרנת עם ההגדרות שבמסך החיפוש.
שם פרופיל משותף (מצב חיבור מתקדם בלבד)	<p>הזן את מיקום הרשת או כתובת ה-URL של הפרופיל המשותף (כולל שם הפרופיל) כפי שמוצג בהמשך.</p> <ul style="list-style-type: none"> • אם נעשה שימוש בשרת קבצים (Windows בלבד): \\xxxxx\xxxxx.mplist • אם נעשה שימוש בשרת web: http://xxxxx/xxxxx.mplist
מחק (מצב חיבור מתקדם בלבד)	מוחק את היסטוריית הקלט עבור חיפוש ידני.

שחזור ברירות מחדל	מאפס את כל ערכי הכיוון עבור הגדר אפשויות לערכי ברירת המחדל שלהם, פרט לאפשויות החלק LAN בכרטיסייה הגדרות כלליות.
-------------------	---

« קישורים רלבנטיים

- "מסך החיפוש" עמ' 59
- "מסך בקרת הקרנה" עמ' 69
- "חיפוש אוטומטי אחר מקרני רשת" עמ' 23
- "שיתוף פרופיל דרך הרשת" עמ' 27

הגדר אפשרויות - הגדרות כלליות

אם תעבור לכרטיסייה הגדרות כלליות שבמסך הגדר אפשרויות, יוצג המסך הבא.

הצפן תקשורת	בחר להצפין ולשדר נתונים. גם אם הנתונים יילכדו, לא ניתן יהיה לפענח אותם.
הצג ברזולוציה גבוהה בעת פיצול המסך המוקרן לשתיים או לארבע	זמין רק עבור מקרנים עם רוזולוציה של WUXGA (1200x1920). בחר כדי להציג את כל המסכים המפותלים ברזולוציה גבוהה. נקה הגדרה זו אם הצגת התמונה לוקחת זמן רב מדי או נפסקת.
הצג את חלון בחירת מצב חיבור בהפעלה	בחר כדי להציג את מסך מצב ההתחברות בכל פעם שהתוכנה מופעלת. נקה תיבת סימון זו אם בחרת בשיטת הפעלה רגילה.
הפוך את תנועת מצביע העכבר לחלקה	Windows Vista/Windows 7 בלבד בחר כדי למנוע הבהוב של מצביע העכבר כאשר האפשרות העבר חלון עם שכבות נבחרת בכרטיסייה כוונן ביצועים. (במידה ו-Windows Aero נבחר כערכת הנושא עבור Windows Vista ו-Windows 7, הגדרה זו תבטל את Windows Aero).
השהה את המסך המוקרן בעת הצגת מסך בקרת ההקרנה	זמינה רק עבור המנחה כאשר נעשה שימוש בפונקציית מנחה. בחר כדי להסתיר את הפעולות במסך השליטה בהקרנה מעיני המשתמשים האחרים כאשר מוקרן מסך המחשב שלך.
השתמש ב-Easy Interactive Tools	Windows בלבד בחר כדי להשתמש ב-Easy Interactive Tools יחד עם התוכנה. הגדרה זו מסונכרנת עם האפשרות העבר חלון עם שכבות שבכרטיסייה כוונן ביצועים.
השתמש בעט האינטראקטיבי	בחר באפשרות זו כדי להשתמש בפונקציה האינטראקטיבית ברשת (בדגמים נתמכים בלבד). אין צורך לחבר מחשב אל המקרן באמצעות כבל USB. אל תשתמש בהתקנים הבאים בו זמנית. <ul style="list-style-type: none"> Windows: שני עטי Easy Interactive ושש נקודות מגע Mac: עכבר אחד
צא מהיישום עם הסרת מפתח ה-USB	אם אתה מסיר את מפתח ה-USB מהמחשב הוא ינותק. בטל את הסימון בתיבה הזו אם אתה רוצה לשתף את מפתח ה-USB עם משתמשים אחרים בלי לנתק את המחשב.
החלף LAN	Windows בלבד השתמש בהגדרה זו אם תרצה להחליף את מתאם הרשת שישמש לחיפוש כאשר במחשב מותקנים מספר מתאמים. כברירת מחדל, כל מתאמי הרשת משמשים לביצוע חיפוש.

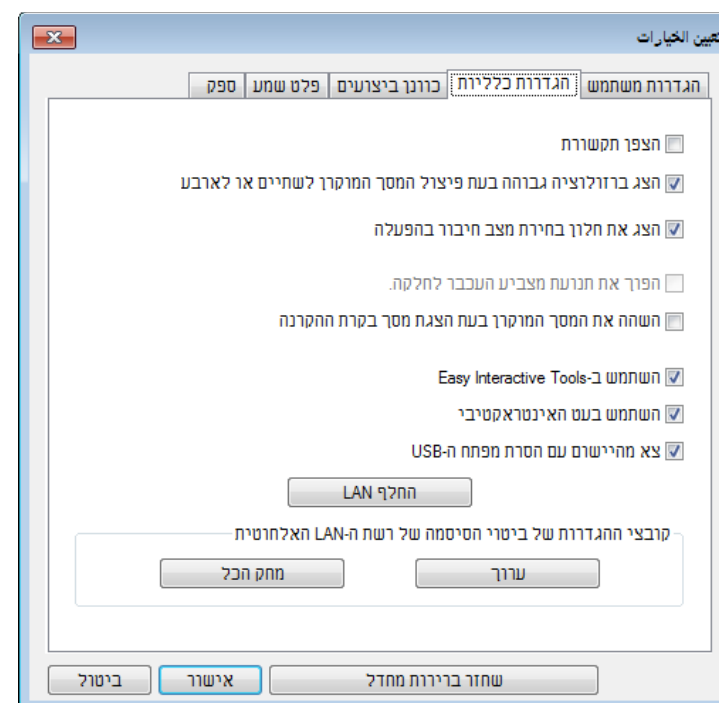

הגדר אפשרויות - כוונן ביצועים

אם תעבור לכרטיסייה כוונן ביצועים שבמסך הגדר אפשרויות, יוצג המסך הבא.

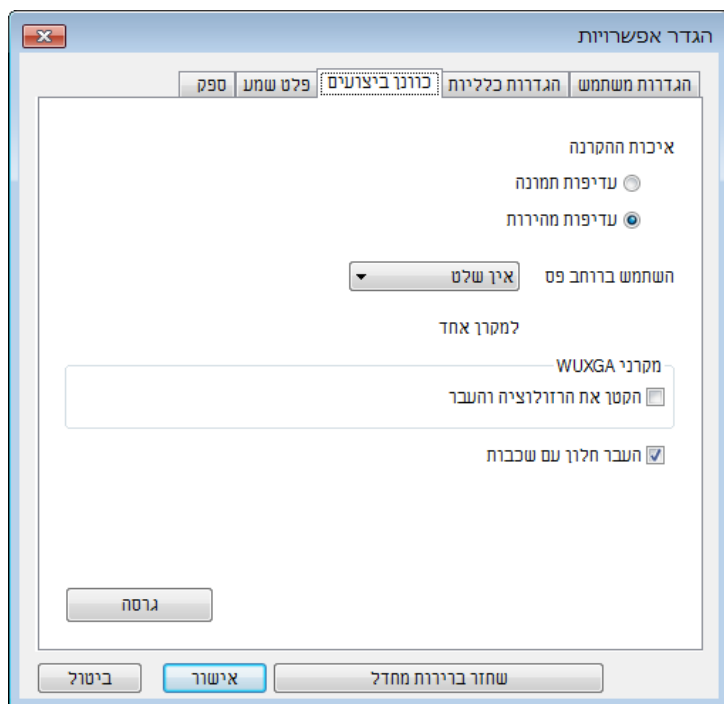

קובצי ההגדרות של ביטוי הסיסמה של רשת ה-LAN האלחוטית (מצב חיבור מהיר בלבד)	במצב חיבור מהיר, מזהי SSID וביטויי סיסמה מאוחסנים במחשב בעת התחברות למקור שבו מופעלות הגדרות אבטחה. באפשרותך לערוך ולמחוק את המידע המאוחסן. ערוך: מציג את מסך ניהול הרשת האלחוטית עבור המחשב. מחק הכל: מחיקת כל מזהי ה-SSID וביטויי הסיסמה המאוחסנים במחשב.
שחזר ברירות מחדל	מאפס את כל ערכי הכיוון עבור הגדר אפשרויות לערכי ברירת המחדל שלהם, פרט לאפשרויות החלף LAN בכרטיסייה הגדרות כלליות.

קישורים רלבנטיים

- "שינוי מספר החלונות המוקרנות" עמ' 29
- "הסתרת מסך בקרת ההקרנה" עמ' 43

איכות ההקרנה	קובע עדיפות עבור איכות התמונה המוקרנת ומהירות ההעברה. <ul style="list-style-type: none"> • עדיפות תמונה: מעביר את נתוני התמונה המוקרנת ביחס דחיסה קטן כדי לתת עדיפות לאיכות התמונה. • עדיפות מהירות: דוחס את נתוני התמונה המוקרנת כדי להגביר את מהירות ההעברה.
השתמש ברוחב פס	שולט ברוחב הפס עבור מהירות העברת הנתונים. אם תבחר ברוחב פס צר יותר, ייתכן שאיכות התמונה המוקרנת תיפגע אך העומס על הרשת יקטן.

הגדר אפשרויות - פלט שמע

אם תעבור לכרטיסייה פלט שמע שבמסך הגדר אפשרויות, יוצג המסך הבא.

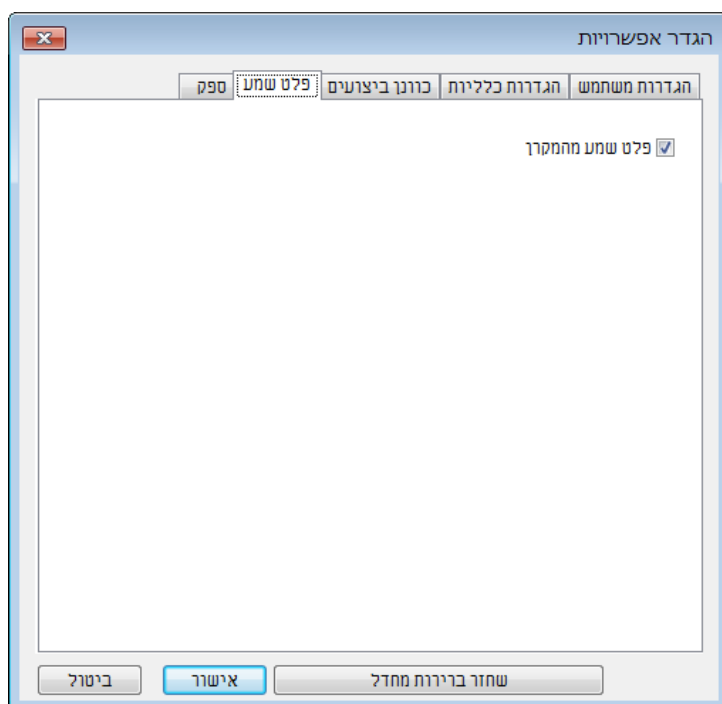

הקטן את הרזולוציה והעבר	אפשרות זו זמינה רק אם ערך האפשרות השתמש ברוחב פס מוגדר ל 1Mbps ומעלה וכאשר תחבר את המקרן ברזולוציה WUXGA (1200 × 1920). בחר כדי להקטין את גודל הנתונים המועברים למקרן, על-ידי הקטנת הרזולוציה. השתמש באפשרות זו ברשת איטית או במידה והצגת התמונה נמשך זמן רב מדי, או שההקרנה משתבשת.
העבר חלון עם שכבות	Windows 7 (כאשר Windows 7 Basic נבחר כערכת נושא) בלבד אם נעשה שימוש בחלון בשכבות, תוכן כגון הודעות המוצגות במחשב, אינו מוקרן על-ידי המקרן. בחר באפשרות זו כדי להקרין תוכן מחלון שונה בשכבות. אם מצביע העכבר מהבהב על המסך, בחר באפשרות הפוך את תנועת מצביע העכבר לחלקה בכרטיסייה הגדרות כלליות.
גרסה	מציג את פרטי הגרסה של Epson iProjection.
שחזר ברירות מחדל	מאפס את כל ערכי הכיוון עבור הגדר אפשרויות לערכי ברירת המחדל שלהם, פרט לאפשרויות החלף LAN בכרטיסייה הגדרות כלליות.

«קישורים רלבנטיים

- "שינוי מספר החלונות המוקרנות" עמ' 29
- "הקרנת המסך" עמ' 39
- "שליטה ברוחב הפס של החיבור" עמ' 45

הגדר אפשרויות - ספק

אם תעבור לכרטיסייה ספק שבמסך הגדר אפשרויות, יוצג המסך הבא.

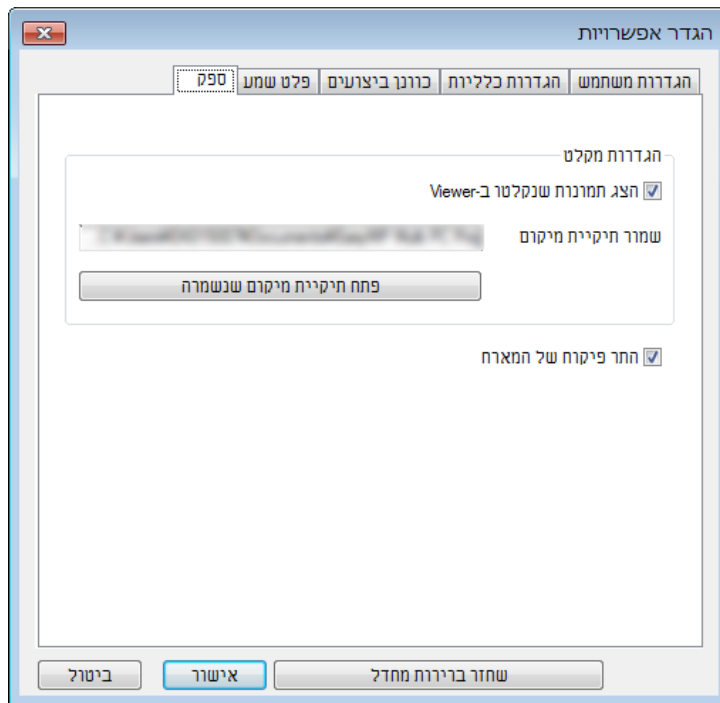

פלט שמע מהמקור	<p>בחר להשמיע את פלט השמע של המחשב דרך המקור. נקה כדי להשמיע את פלט השמע מהמחשב.</p> <div> <ul style="list-style-type: none"> באפשרותך להזרים את שמע המחשב מהמקור רק בעת הקרנת מסך של מחשב אחד במצב מסך מלא. במידה ובחרת בערך 256Kbps או 512Kbps עבור האפשרות השתמש ברוחב פס שבכרטיסייה כוונן ביצועים, לא תוכל להפיק פלט שמע מהמקור ולא ניתן יהיה לבחור בהגדרה זו. </div>
שחזר ברירות מחדל	מאפס את כל ערכי הכיוון עבור הגדר אפשרויות לערכי ברירת המחדל שלהם, פרט לאפשרויות החלף LAN בכרטיסייה הגדרות כלליות.

❖ קישורים רלבנטיים

- "פלט שמע מהמקור" עמ' 38
- "שליטה ברוחב הפס של החיבור" עמ' 45

בחור כדי לפתוח את התמונה שהתקבלה ב-Viewer המצורף ל-Epson iProjection.	הצג תמונות שנקלטו ב-Viewer
<p>מציג את התיקייה בה נשמר קובץ התמונה שהתקבלה. התמונות נשמרות בתיקיות הבאות.</p> <ul style="list-style-type: none"> Windows startup_drive>:\users\<user_name>\Documents\Eps> on iProjection</user_name> Mac startup_drive>:\Users\<user_name>\Pictures\Epson> iProjection</user_name> 	שם תיקיית מיקום

פתח תיקיית מיקום שנשמרה	פותח את התיקייה בה נשמר קובץ התמונה שהתקבלה.
התר פיקוח של המארח	בחר כדי לאפשר למארח להציג את מסך המחשב כתמונה ממוזערת.
שחזר ברירות מחדל	מאפס את כל ערכי הכיוון עבור הגדר אפשרויות לערכי ברירת המחדל שלהם, פרט לאפשרויות החלף LAN בכרטיסייה הגדרות כלליות.

“קישורים רלבנטיים



• "אספקת המסך המוקרן" עמ' 41

לאחר ש-Epson iProjection יתחיל התחברות עם המקרן, סרגל הכלים יוצג במסך המחשב. באפשרותך להשתמש בסרגל כלים זה כדי לשלוט בתמונה המוקרנת וכדי לנתק את חיבור הרשת.









הפריטים המוצגים בסרגל הכלים עשויים להשתנות בהתאם לשיטת ההתחברות ולתפקידך או למהדורת התוכנה.



	מקרין את מסך המחשב שלך במצב מסך מלא.
הקרן את המסך שלי	
יציאה	מנתק את החיבור בין המחשב למקרנים.
נתק הכול	מנתק את החיבור בין כל ההתקנים והמקרנים המשתתפים במפגש.
	עובר אל מסך בקרת ההקרנה.
עבור למסך בקרת ההקרנה	
	פרטי המקרן
	הצגת פרטי הרשת של המקרן. מילת המפתח של המקרן היא מילת המפתח שהזנת כשחיברת את המקרן. ----: מילת המפתח של המקרן לא הוגדרה. לא ידוע: מילת המפתח של המקרן לא התקבלה מכיוון שהחיבור נוצר בלי להזין אותה, למשל באמצעות סריקת קוד QR או חיבור מפתח USB.

« קישורים רלבנטיים

- "מסך בקרת הקרנה" עמ' 69
- "הפעלת סטטוס התצוגה המוקרנת" עמ' 28
- "הקרנת המסך" עמ' 39
- "ניתוק" עמ' 32

	משחרר עצור או השהה ומקרין את מסך המחשב כפי שהוא.
הצג	
	עצירת ההקרנה בעת חיבור למקרן. מסך שחור מוקרן במשך העצירה.
עצור	
	משהה את מסך המחשב המוצג כעת. התצוגה המוקרנת לא תשנה, גם אם תבצע שינויים במסך המחשב.
השהה	
	מספק את תמונות המסך המוקרן להתקני המשתתפים.
ספק מסך מוקרן	
	מציג תמונות ממוזערות של מסכי התקני המשתתפים לבדיקת המארח.
הצג תמונות ממוזערות	
	מציג תמונות שנקלטו ב-Viewer.
הצג תמונה שהתקבלה	

1	התפריט קובץ	לחץ כדי לבחור באפשרות יציאה ולסגור את היישום.
1	התפריט כלי	לחץ לבחירת הפריטים הבאים. <ul style="list-style-type: none"> • דחה פעולות משתמש: נועל את פעולות העכבר של המשתתף. • אפשר פעולות משתמש: משחרר את פעולות העכבר של המשתתף. • ספק מסך ריק: מספק מסך ריק להתקני המשתתפים ומאפשר להם לצייר בחופשיות. • הצג תמונה שהתקבלה: מציג תמונות שנקלטו ב-Viewer. • הגדר אפשרויות: פקודה זו מציגה את המסך הגדר אפשרויות.
	התפריט התנתק	לחץ כדי לבחור באפשרות יציאה או נתק הכול.
	התפריט עזרה	לחץ כדי לבחור באפשרות פרטי גרסה.
	מספר חיבורים	מציג את מספר המשתמשים המחוברים אל המקרן.
2	פרטי משתמש	מציג את שמך ואת הסטטוס מוצג בכחול כאשר מסך המחשב מוקרן. מוצג באפור כאשר אתה נמצא באזור ההקרנה אך אינך מוקרן.
4	תיבת חיפוש משתמש	הזן את שם המשתמש אותו תרצה לחפש, ולאחר מכן לחץ 🔍. תוצאות החיפוש מוצגות ברשימת המשתמשים. לחץ ✕ כדי לחזור אל רשימת המשתמשים המקורית.
5	רשימת משתמשים	מציג את שמות המשתמשים עבור המחשבים המחוברים למקרנים. בעזרת Epson iProjection ניתן לחבר עד 50 מכשירים למקרן בו-זמנית, כגון מחשבים, סמארטפונים וטאבלטים. כאשר תגרור ותשחרר שם משתמש לחלונית לבנה באזור ההקרנה, יוקרן מסך המחשב. הרקע של המשתמשים המוקרנים כעת יהיה כחול ומשתמשים הנמצאים באזור ההקרנה אך אינם מוקרנים יוצגו באפור. גם אם המשתמש עזב את המפגש, שמו יישאר ברשימת המשתמשים וצבע הסקסט שלו יהיה אפור. הגדרת ברירת המחדל של שם המשתמש היא שם המשתמש שאיתו התחברת לחשבון. תוכל לשנות את שם המשתמש בכרטיסייה הגדרות משתמש שבמסך הגדר אפשרויות, או במסך החיפוש.
6	ספק מסך מוקרן	מספק את תמונות המסך המוקרן להתקני המשתתפים.

אם תלחץ על  בסרגל הכלים, יוצג מסך השליטה בהקרנה.

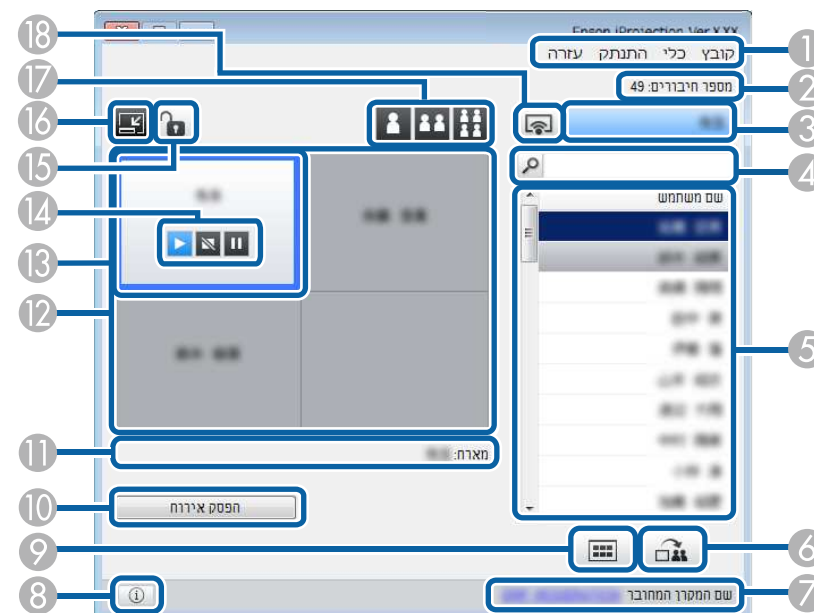







- מסך בקרת ההקרנה זמין רק ב מהדורה רגילה של התוכנה.
- הפריטים המוצגים במסך בקרת ההקרנה עשויים להשתנות כתלות בתפקידך בתוכנה ובמקורן שבשימוש.

7	שם המקרן המחובר	מציג את שם המקרן אליו אתה מחובר. כאשר תלחץ על שם המקרן, יוצג דף האינטרנט של שלט המקרן. תוכל לשלוט בפעולות המקרן במסך המחשב שלך, בדומה לשימוש בשלט הרחוק. עיין בתיעוד המקרן מדריך למשתמש למידע נוסף.
8	פרטי המקרן	הצגת פרטי הרשת של המקרן. מילת המפתח של המקרן היא מילת המפתח שהזנת כשחיברת את המקרן. ----: מילת המפתח של המקרן לא הוגדרה. לא ידוע: מילת המפתח של המקרן לא התקבלה מכיוון שהחיבור נוצר בלי להזין אותה, למשל באמצעות סריקת קוד QR או חיבור מפתח USB.
9	הצג תמונות ממוזערות	מציג תמונות ממוזערות של מסכי התקני המשתתפים לבדיקת המארח.
10	הפסק אירוח/הפוך למארח	לחץ הפסק אירוח כדי להפסיק לשמש כמארח, או הפוך למארח כדי להפוך למארח. הלחצן המוצג ישתנה כתלות בשיטת החיבור.
11	מארח	מציג את שם המנחה אם ישנו מנחה.
12	אזור הקרנה	כאשר צבע הרקע של לוח הוא לבן, מוקרן מסך המחשב של המשתמש שבאותו לוח. אם אין משתמש בלוח לבן, מוקרן מסך שחור. על-ידי גרירה ושחרור של שם המשתמש, תוכל לשנות את המסך המוקרן כעת ואת המיקום שבו מוקרן מסך המחשב.
13	חלונית יעד	הזז את חלונית היעד הכחולה על-ידי לחיצה על אחת מהחלוניות באזור ההקרנה. ניתן להקרין את מסך המחשב שבו ממוקמת חלונית היעד בעת לחיצה על אחד מלחצני שינוי ההקרנה.
14	לחצני שליטה במסך	מציין את מצב המקרן הבא. <ul style="list-style-type: none"> הצג: משחרר את הפעולה עצור או השהה ומקרין את מסך המחשב כפי שהוא. עצור: עצירת ההקרנה תוך כדי החיבור לקרן. מסך שחור מוקרן במשך העצירה. השהה: משהה את מסך המחשב המוצג כעת. התצוגה המוקרנת לא תשנה, גם אם תבצע שינויים במסך המחשב.

15	דחה/התר פעולות משתמש	נועל או משחרר את פעולות העכבר של המשתתף.
16	עבור לסרגל הכלים	עובר לסרגל הכלים.
17	שנה לחצני הקרנה	משנה את מספר החלוניות הזמינות להקרנת מסכי מחשב. <ul style="list-style-type: none"> מסך אחד: מקרין את המסך מהתקן אחד במצב מסך מלא, מבלי לפצל את התצוגה המוקרנת. שני מסכים: מקרין את המסכים מעד שני התקנים בו-זמנית, על-ידי פיצול התצוגה המוקרנת לשתיים. ארבעה מסכים: מקרין את המסכים מעד ארבעה התקנים בו-זמנית, על-ידי פיצול התצוגה המוקרנת לארבע.
18	הקרן את המסך שלי	מקרין את מסך המחשב שלך במצב מסך מלא.



קישורים רלבנטיים

- "מסך החיפוש" עמ' 59
- "הגדר אפשרויות - הגדרות משתמש" עמ' 62
- "סרגל כלים" עמ' 68
- "ניתוק" עמ' 32
- "הקרנת המסך" עמ' 39
- "שינוי המנחה" עמ' 40
- "הסתרת מסך בקרת ההקרנה" עמ' 43
- "אספקת המסך המוקרן" עמ' 41
- "מניעת פעולות משתתפים" עמ' 44
- "שליטה בתצוגה המוקרנת" עמ' 28

6		הקרן את המסך שלי מקרין את המסך מהמחשב שלך במצב מסך מלא מבלי להקרין מסכים של משתמשים אחרים.
7		הבא מציג את המסך הבא.
8		רשימת עמודים עובר לעמוד שברצונך להציג.
9		הקודם מציג את העמוד הקודם.
10		הצג תמונות ממוזערות קטנות מקטין את הגודל של כל תמונה ממוזערת כך שניתן יהיה להציג יותר תמונות ממוזערות על המסך.
11		הצג תמונות ממוזערות גדולות מגדיל את הגודל של כל תמונה ממוזערת כך שניתן יהיה להציג יותר פרטים עבור כל תמונה.
12		נקה הכול מציג את מספר התמונות הממוזערות שנבחרו. מבטל את הסימון בתיבה לניקוי כל הבחירות. במידה וסימנת את התיבה שוב, התמונות הממוזערות שנבחרו קודם לכן תיבחרנה שוב.
13		רענן מרענן את התמונות הממוזערות.

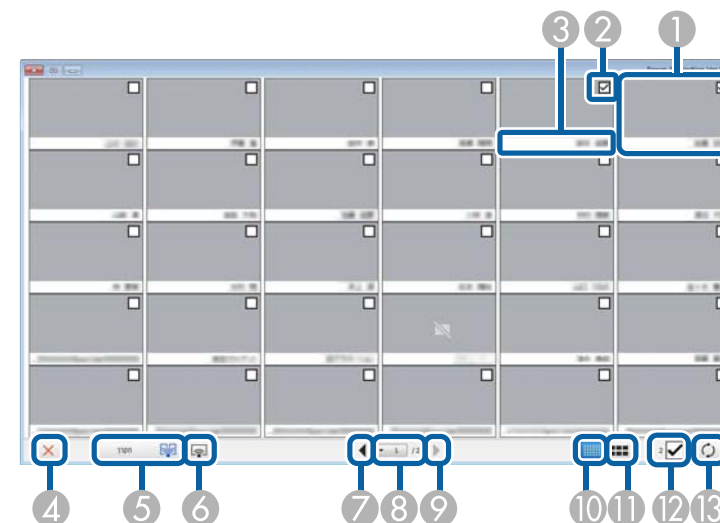
אם תלחץ על  בסרגל הכלים או במסך בקרת ההקרנה, יוצג המסך הבא.



1	תמונה ממוזערת	מציג את מסך התקן המשתתף. התמונה הממוזערת שמוקרנת תוקף במסגרת כחולה.
2	תיבת סימון לתמונה ממוזערת	בחר בתמונה הממוזערת שברצונך להקרין. ניתן לבחור עד 12 תמונות ממוזערות.
3	שם משתמש	מציג את שם המשתמש של כל תמונה ממוזערת. ניתן להציג עד 32 תווים.
4	 סגור	סוגר את מסך התמונה הממוזערת.
5	 הקרן	מקרין את התמונה הממוזערת הנבחרת. אם תבחר יותר מ-5 תמונות ממוזערות, יוצג מסך הבחירה עבור תמונות ממוזערות. לאחר שבחרת עד 4 תמונות ממוזערות, עליך ללחוץ שנית על  .

מסך ה-Viewer יוצג כאשר תבצע אחת מהפעולות הבאות.

- כאשר תקבל את נתוני התמונה המופצת.
- כאשר תבחר באפשרות הצג תמונה שהתקבלה מהתפריט כלי שבמסך בקרת ההקרנה.
- כאשר תלחץ על הלחצן  שבסרגל הכלים.

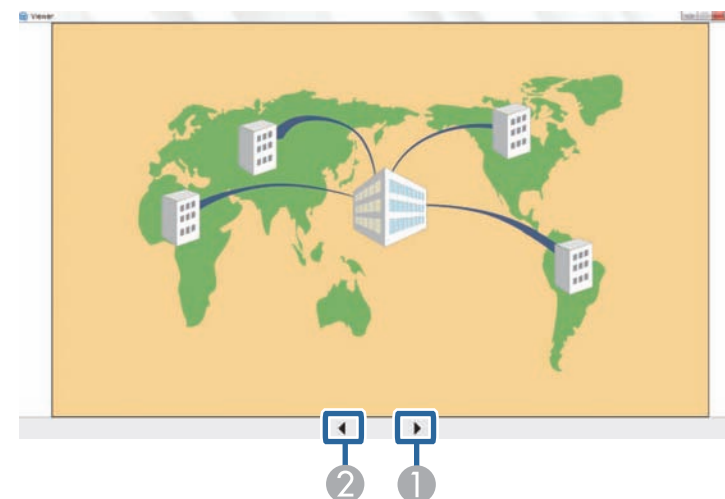

1	הנתונים הקודמים	מציג את הנתונים הקודמים.
2	הנתונים הבאים	מציג את הנתונים הבאים.

נספח

הצג את הסעיפים הללו כדי לקבל פרטים נוספים אודות תוכנת Epson iProjection.

« קישורים רלבנטיים

- "מעדכן והסרת התוכנה" עמ' 74
- "רזולוציות וצבעים נתמכים" עמ' 76
- "הגבלות" עמ' 77
- "הודעות" עמ' 79

5 בחר **Epson iProjection**, ולאחר מכן בחר הסר/שנה.

6 פעל בהתאם להוראות המוצגות.

הסרת Epson iProjection (Windows 8/Windows 8.1)

פעל בהתאם להנחיות שבהמשך כדי להסיר את Epson iProjection.

נדרשת הרשאת מנהל מערכת כדי להסיר את התוכנה.



1 הפעל את המחשב.

2 ודא שכל היישומים הפעילים סגורים.

3 נווט אל המסך יישומים ולאחר מכן לחץ לחיצה ימנית (לחץ והחזק) על **Epson iProjection Ver.X.XX**.

4 בחר הסר מסרגל היישומים.

5 פעל בהתאם להוראות המוצגות.

הסרת Epson iProjection (Mac)

ב-Mac, פעל בהתאם להנחיות שבהמשך כדי להסיר את Epson iProjection.

1 הפעל את המחשב.

2 ודא שכל היישומים הפעילים סגורים.

3 פתח את התיקייה יישומים.

פעל בהתאם להוראות הבאות כדי לעדכן או כדי להסיר את Epson iProjection.

“קישורים רלבנטיים

- "השגת הגרסה העדכנית של היישום" עמ' 74
- "הסרת Epson iProjection (Windows Vista/Windows 7/Windows 10)" עמ' 74
- "הסרת Epson iProjection (Windows 8/Windows 8.1)" עמ' 74
- "הסרת Epson iProjection (Mac)" עמ' 74

השגת הגרסה העדכנית של היישום

ייתכן שישנם עדכונים זמינים עבור תוכנה זו באתר האינטרנט של Epson.

בקר בכתובת <http://www.epson.com> ובחר במיקומך.

הסרת Epson iProjection (Windows Vista/Windows 7/Windows 10)

פעל בהתאם להנחיות שבהמשך כדי להסיר את Epson iProjection.

נדרשת הרשאת מנהל מערכת כדי להסיר את התוכנה.



1 הפעל את המחשב.

2 ודא שכל היישומים הפעילים סגורים.

3 לחץ התחל, ולאחר מכן לחץ לוח הבקרה.

ב-Windows 10, לחץ לחיצה ימנית על התחל, ולאחר מכן לחץ על לוח הבקרה.



4 לחץ על הסר התקנת תכנית בקטגוריה תכניות.

4 פתח את התיקייה **Epson iProjection** - כלים ולאחר מכן לחץ לחיצה כפולה על **Epson iProjection Uninstaller.app**

5 פעל בהתאם להוראות המוצגות.

בדוק את הסעיפים הבאים לקבלת רשימה של רזולוציות מסך ומספר צבעים אותם ניתן להקרין באמצעות Epson iProjection.

«קישורים רלבנטיים

- "רזולוציות נתמכות" עמ' 76
- "צבע התצוגה" עמ' 76

רזולוציות נתמכות

המקרן תומך ברזולוציות המסך הבאות. לא ניתן להתחבר למחשב עם רזולוציה גבוהה מ-WUXGA.

- (600 × 800) SVGA
- (768 × 1024) XGA
- (960 × 1280) SXGA
- (1024 × 1280) SXGA
- (1050 × 1400) +SXGA
- (768 × 1280) WXGA
- (800 × 1280) WXGA
- (900 × 1440) +WXGA
- (1200 × 1600) UXGA
- (1200 × 1920) WUXGA

אם נעשה שימוש במסך מחשב עם יחס גובה-רוחב ייחודי, הרזולוציה תגדל או תקטן בהתאם לרזולוציית המחשב והמקרן כדי למנוע שיבושים באיכות התמונה.

בהתאם לרזולוציה, השוליים האנכיים או האופקיים עשויים להופיע בצבע שחור בתמונה המוקרנת.

צבע התצוגה

ניתן להקרין את מספר צבעי המסך הבאים.

Mac	Windows
כ-32,000 צבעים (16 סיביות)	צבע 16 סיביות

Mac	Windows
כ-16.7 מיליון צבעים (32 סיביות)	צבע 32 סיביות

הגבלות בעת הקרנה מגלריית התמונות של Windows או מגלריית התמונות של Windows Live

- שים לב להגבלות הבאות בעת הפעלת גלריית התמונות של Windows או גלריית התמונות של Windows Live כאשר נעשה שימוש ב-Epson iProjection.
- הצגת שקופיות מוצגת במצב פשוט בעת הקרנתה מגלריית התמונות של Windows או מגלריית התמונות של Windows Live.
- סרגל הכלים אינו מוצג, ולכן אין באפשרותך לשנות את ערכת הנושא (אפקטים) במהלך ההפעלה של הצגת שקופיות, ללא קשר לדירוג של מדד חוויית Windows.
- לאחר הפעלת מצב פשוט, אין באפשרותך לשנות מצבים בשעה שגלריית התמונות של Windows או גלריית התמונות של Windows Live פועלת, גם אם תסגור את Epson iProjection. הפעל מחדש את גלריית התמונות של Windows או את גלריית התמונות של Windows Live.
- אין באפשרותך להציג סרטים.

הגבלות ב-Windows Aero

- שים לב לשתי ההגבלות הבאות כאשר עיצוב החלון במחשב הוא Windows Aero.
- חלון בשכבות מוקרן ללא קשר להגדרה העבר חלון עם שכבות תחת הגדר אפשרויות ב-Epson iProjection.

בדוק את הסעיפים הללו לקבלת הגבלות החלות במהלך הקרנה של תמונות מחשב באמצעות Epson iProjection.

“קישורים רלבנטיים

- "הגבלות חיבור" עמ' 77
- "הגבלות בעת הקרנה מגלריית התמונות של Windows או מגלריית התמונות של Windows Live" עמ' 77
- "הגבלות ב-Windows Aero" עמ' 77
- "הגבלות בעת הקרנה מ-Windows Media Center" עמ' 78

הגבלות חיבור

- שים לב להגבלות הבאות במהלך השימוש ב-Epson iProjection.
- באפשרותך לחבר עד ארבעה מקרנים למחשב יחיד ולהקרין בו-זמנית. (אין תמיכה בריבוי מסכים.)
- בעזרת Epson iProjection ניתן לחבר עד 50 מכשירים למקרן בו-זמנית, כגון מחשבים, סמארטפונים וטאבלטים.
- ניתן להזרים את השמע רק כאשר קיים חיבור למקרן אחד ומתבצעת הקרנה של מסך מחשב אחד במצב מסך מלא. אם מחוברים מקרנים מרובים או אם התצוגה המוקרנת מפוצלת, לא ניתן להזרים שמע בזמן ההקרנה.
- אם מהירות השידור של רשת ה-LAN האלחוטית נמוכה, ייתכן שהרשת תנותק באופן פתאומי.
- ייתכן כי יישומים המשתמשים בפונקציות DirectX מסוימות לא יוצגו כהלכה (Windows בלבד).
- לא ניתן להקרין מסכי MS-DOS במסך מלא (Windows בלבד).
- לעיתים, התמונה במסך המחשב והתמונה המוקרנת על-ידי המקרן לא יהיו זהות לחלוטין.
- סרטים לא מופעלים בצורה חלקה כפי שהם מופעלים במחשב.
- אם תאפשר את התכונה השתמש בעט האינטראקטיבי שבכרטיסייה הגדרות כלליות שב הגדר אפשרויות ויוצגו פסים שחורים בתצוגת המחשב, ייתכן שמיקום העט האינטראקטיבי שגוי.

- מספר דקות לאחר חיבור מחשב למקרן ברשת עם Epson iProjection, ייתכן שתוצג הודעה הבאה.

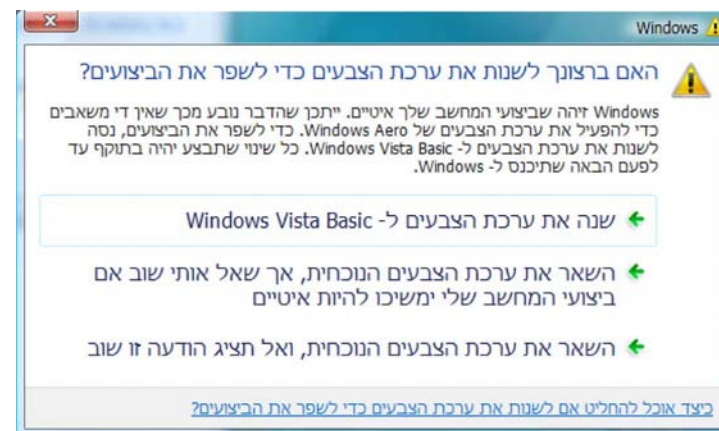

מומלץ לבחור באפשרות השאר את ערכת הצבעים הנוכחית ואל תציג הודעה זו שוב. בחירה זו מאפשרת עד להפעלה מחדש של המחשב.

הגבלות בעת הקרנה מ-Windows Media Center

שים לב להגבלות הבאות בעת הקרנה מ-Windows Media Center.

- לא ניתן להקרין תמונות במצב מסך מלא באמצעות Windows Media Center. עבור לתצוגת חלון כדי להקרין את התמונות.
- אם השמע נפסק במהלך ההפעלה בעת הזרמת שמע מהמחשב למקרן באמצעות , נסה להפעיל מחדש את המקרן תוך שימוש ב-Epson iProjection, נסה להפעיל מחדש את היישום בו אתה משתמש.

בדוק את הסעיפים הבאים לקבלת הודעות חשובות אודות התוכנה.

קישורים רלבנטיים

- "הודעת זכויות יוצרים" עמ' 79
- "אודות סימונים" עמ' 79
- "הודעה כללית" עמ' 79
- "זכויות יוצרים" עמ' 80

הודעת זכויות יוצרים

כל הזכויות שמורות. אין לשכפל חלק כלשהו מפרסום זה, לאחסן אותו במערכת אחזור או לשדר בצורה כלשהי או באמצעי כלשהו בין אם אלקטרוני, מכני, באמצעות צילום, הקלטה, או אמצעי אחר, ללא הסכמה מפורשת מראש בכתב של Seiko Epson Corporation. החברה אינה לוקחת כל חבות פטנט ביחס לשימוש במידע המובא כאן. בנוסף, אין לקחת חבות עבור נזקים הנגרמים כתוצאה משימוש במידע המובא כאן.

חברת Seiko Epson Corporation וחברות הבת שלה אינן בעלות חבות לרוכש המוצר או לצד שלישי עבור נזקים, אובדן, עלויות, או הוצאות של הרוכש או של צד שלישי כתוצאה מהגורמים הבאים: תאונה, שימוש לא נכון, או פגיעה במוצר או שינויים שאינם מורשים, תיקונים או שינויים במוצר זה, או (מלבד בארצות הברית) חוסר-ציות להנחיות התפעול והתחזוקה של Seiko Epson Corporation.

Seiko Epson Corporation לא תהיה בעלת חבות לכל נזקים או בעיות שנובעות משימוש באפשרויות או באחד מהמוצרים המתכלים, מלבד לאלו המשמשים כמוצרים מקוריים של Epson או מוצרי Epson המאושרים על-ידי Seiko Epson Corporation.

התוכן של מדריך זה עשוי להשתנות או להתעדכן ללא הודעה מוקדמת.

האירורים במדריך זה והמקרה בפועל עשויים להיות שונים.

אודות סימונים

- מערכת הפעלה Microsoft® Windows® Vista
- מערכת ההפעלה Microsoft® Windows® 7
- מערכת ההפעלה Microsoft® Windows® 8
- מערכת הפעלה Microsoft® Windows® 8.1
- מערכת ההפעלה Microsoft® Windows® 10

במדריך זה, מערכות ההפעלה הנזכרות נקראות "Windows 7", "Windows Vista", "Windows 8", "Windows 8.1", "Windows 10". בנוסף, המונח הקולקטיבי Windows עשוי לשמש לציון Windows Vista, Windows 7, Windows 8, Windows 8.1 ו-Windows 10; כמו כן תיתכן התייחסות למספר גרסאות Windows, בצורה כגון Windows Vista/7, כאשר המילה Windows אינה מוזכרת עבור כל מערכת הפעלה בנפרד.

- OS X 10.7.x
- OS X 10.8.x
- OS X 10.9.x
- OS X 10.10.x
- OS X 10.11.x
- macOS 10.12.x

במדריך זה, מערכות ההפעלה הנזכרות נקראות "OS X", "OS X 10.8.x", "OS X 10.7.x", "OS X 10.9.x", "OS X 10.10.x", "OS X 10.11.x" ו-"macOS 10.12.x". בנוסף, המונח הקולקטיבי "Mac" משמש לציון כל מערכות ההפעלה האלה.

הודעה כללית

EPSON ו-EasyMP הם סימנים מסחריים רשומים ו-EXCEED YOUR VISION והלוגו המתאים הם סימנים מסחריים רשומים או סימנים מסחריים של Seiko Epson Corporation.

XGA הוא סימן מסחרי או סימן מסחרי רשום של International Business Machines Corporation.

OS X, Mac OS, Mac ו-macOS הם סימנים מסחריים של Apple Inc.

Microsoft, Windows, Windows Vista, PowerPoint והלוגו של Windows הם סימנים מסחריים או סימנים מסחריים רשומים של Microsoft Corporation בארה"ב ו/או בארצות נוספות.

שמות מוצרים אחרים הנזכרים במסמך זה נועדו למטרות זיהוי בלבד ועשויים להיות סימנים מסחריים של בעליהם בהתאמה. Epson מוותרת על כל הזכויות בסימנים אלה.

זכויות יוצרים בתוכנה: מוצר זה משתמש בתוכנה ללא תשלום, כמו גם תוכנה שזכויותיה נמצאות בבעלותה של חברה זו.

זכויות יוצרים

מידע זה עשוי להשתנות ללא הודעה מראש.

©SEIKO EPSON CORPORATION 2017. All rights reserved.

413431600HE 2017.5