



# **Εγχειρίδιο λειτουργίας του Epson iProjection (Windows/Mac)**

## Σύμβολα που Χρησιμοποιούνται Στον Οδηγό 5

### Χρήση του εγχειριδίου για αναζήτηση πληροφοριών ..... 7

Αναζήτηση με λέξη-κλειδί ..... 7

Απευθείας μετάβαση από σελιδοδείκτες ..... 7

Εκτύπωση μόνο των σελίδων που χρειάζεστε ..... 7

## Εισαγωγή στο λογισμικό των Epson iProjection 8

### Ιδιότητες του Epson iProjection ..... 9

Σύνδεση σε διάφορες συσκευές ..... 9

Οθόνη τεσσάρων τμημάτων ..... 9

Αλλαγή παρουσιαστών και θέσεων προβολής ..... 10

Λειτουργία επόπτη ..... 10

Απόδοση οθόνης και λειτουργία εμφάνισης μικρογραφιών ..... 11

Εύκολη Προβολή Δικτύου με τη χρήση μιας μονάδας flash USB (Μόνο για Windows) ..... 11

## Εγκατάσταση του λογισμικού για πρώτη φορά 13

### Εγκατάσταση του λογισμικού ..... 14

Απαιτήσεις συστήματος του Epson iProjection ..... 14

Απαιτήσεις για εκτεταμένη οθόνη (Μόνο για Windows 10) ..... 15

Εκδόσεις του Epson iProjection ..... 15

Εγκατάσταση του λογισμικού Epson iProjection (Windows) ..... 15

Εγκατάσταση του λογισμικού Epson iProjection (Mac) ..... 16

### Επιλογή ρυθμίσεων δικτύου βιντεοπροβολέα ..... 17

Μέθοδοι σύνδεσης για διάφορα περιβάλλοντα δικτύου ..... 17

Συνιστώμενο ασύρματο περιβάλλον για Multi PC Projection ..... 18

Εγκατάσταση βιντεοπροβολέα για σύνδεση σε λειτουργία γρήγορης σύνδεσης ..... 18

Εγκατάσταση βιντεοπροβολέα για σύνδεση σε λειτουργία σύνθετης σύνδεσης (Ασύρματα) ..... 19

Εγκατάσταση βιντεοπροβολέα για σύνδεση σε λειτουργία σύνθετης σύνδεσης (Ενσύρματα) ..... 20

## Σύνδεση στον βιντεοπροβολέα και προβολή εικόνων 21

### Μέθοδοι σύνδεσης ..... 22

Μέθοδοι σύνδεσης για διάφορα στυλ συσκέψεων ..... 22

Απευθείας σύνδεση βιντεοπροβολέα και υπολογιστή μέσω ασύρματης επικοινωνίας ..... 23

Σύνδεση στον βιντεοπροβολέα από το λογισμικό μέσω συστήματος δικτύου .... 26

### Επιλογή της μεθόδου αναζήτησης βιντεοπροβολέα ..... 29

Μέθοδοι αναζήτησης ..... 29

Αυτόματη αναζήτηση δικτυακών βιντεοπροβολέων ..... 29

Αναζήτηση δικτυακών βιντεοπροβολέων καθορίζοντας τη διεύθυνση IP ή το όνομα του βιντεοπροβολέα ..... 30

Αναζήτηση δικτυακών βιντεοπροβολέων με χρήση προφίλ ..... 31

    Προφίλ για αναζήτηση ..... 31

    Εκτέλεση αναζήτησης προφίλ ..... 31

    Εγγραφή προφίλ ..... 32

    Εξαγωγή προφίλ ..... 33

    Εισαγωγή προφίλ ..... 33

    Κοινή χρήση προφίλ σε δίκτυο ..... 34

### Έλεγχος της προβαλλόμενης οθόνης ..... 35

Τύποι οθόνης για έλεγχο της προβολής ..... 35

Λειτουργία της κατάστασης προβαλλόμενης οθόνης ..... 35

Αλλαγή του αριθμού των προβαλλόμενων τμημάτων ..... 36

Αλλαγή του υπεύθυνου παρουσίασης ..... 37

Αλλαγή της θέσης προβολής ..... 38

### Αποσύνδεση ..... 39

**Χρήση πρόσθετων λειτουργιών 40**

**Αναζήτηση δικτυακών βιντεοπροβολών με χρήση συντόμευσης..... 41**

Δημιουργία συντόμευσης..... 41

**Σύνδεση με Δίκτυο Βιντεοπροβολέα με τη χρήση μονάδας flash USB (Μόνο για Windows) ..... 42**

Δημιουργία ενός Κλειδιού USB σε μονάδα flash USB (Μόνο για Windows) ..... 42

Χρήση Κλειδιού USB για σύνδεση σε υπολογιστή με λειτουργικό σύστημα Windows ..... 43

**Σύνδεση με πολλούς βιντεοπροβολείς (Κατοπτρισμός) ..... 44**

**Έξοδος ήχου από το βιντεοπροβολέα ..... 45**

**Προβολή της οθόνης σας ..... 46**

**Αλλαγή του επόπτη ..... 47**

**Κατανομή της προβαλλόμενης οθόνης ..... 49**

**Επιλογή οθόνης συμμετέχοντα για προβολή μέσω μικρογραφιών ..... 50**

**Απόκρυψη της οθόνης ελέγχου προβολής..... 51**

**Απαγόρευση λειτουργιών συμμετέχοντα ..... 52**

**Έλεγχος του εύρους ζώνης σύνδεσης..... 53**

Περιορισμοί ελέγχου εύρους ζώνης..... 54

**Επίλυση προβλημάτων 55**

**Επίλυση προβλημάτων σύνδεσης δικτύου..... 56**

Λύσεις όταν δεν μπορείτε να συνδεθείτε χρησιμοποιώντας τη Λειτουργία γρήγορης σύνδεσης..... 56

Λύσεις όταν δεν μπορείτε να συνδέσετε βιντεοπροβολείς χρησιμοποιώντας τη Λειτουργία σύνθετης σύνδεσης (Ασύρματα) ..... 56

Λύσεις όταν δεν μπορείτε να συνδέσετε βιντεοπροβολείς χρησιμοποιώντας τη Λειτουργία σύνθετης σύνδεσης (Ενσύρματα)..... 58

**Επίλυση προβλημάτων κατά τη διάρκεια της προβολής..... 60**

Λύσεις όταν η οθόνη δεν προβάλλεται κανονικά..... 60

Λύσεις όταν ο ήχος δεν αναπαράγεται σωστά..... 60

Λύσεις όταν η λειτουργία επόπτη δεν λειτουργεί..... 61

Λύσεις όταν η προβαλλόμενη οθόνη δεν παραδίδεται..... 61

**Κατάλογος μηνυμάτων σφάλματος..... 62**

Μηνύματα σφάλματος όταν εκκινείτε το λογισμικό Epson iProjection..... 62

Μηνύματα σφαλμάτων κατά τη χρήση ενός Κλειδιού USB..... 63

Μηνύματα σφάλματος κατά την αναζήτηση και την επιλογή βιντεοπροβολών 64

Μηνύματα σφάλματος κατά την προβολή ..... 65

Μηνύματα σφάλματος κατά τη λειτουργία προφίλ ..... 65

Μηνύματα σφάλματος όταν χρησιμοποιείτε τη λειτουργία επόπτη ..... 66

Μηνύματα σφάλματος κατά την κατανομή της προβαλλόμενης εικόνας..... 66

**Λίστα αναγνωριστικών (ID) συμβάντων: ..... 68**

**Σύνοψη οθόνης 70**

**Επιλέξτε οθόνη λειτουργίας σύνδεσης ..... 71**

**Οθόνη αναζήτησης ..... 72**

**Αποθήκευση οθόνης..... 74**

**Ορισμός επιλογών..... 75**

Ορισμός επιλογών - Ρυθμίσεις χρήστη ..... 75

Ορισμός επιλογών - Γενικές ρυθμίσεις..... 76

Ορισμός επιλογών - Προσαρμογή απόδοσης..... 78

Ορισμός επιλογών - Έξοδος ήχου ..... 79

Ορισμός επιλογών - Παράδοση ..... 80

**Γραμμή εργαλείων ..... 81**

**Οθόνη ελέγχου προβολής ..... 82**

**Αναζήτηση μικρογραφιών ..... 85**

**Οθόνη Viewer ..... 87**

## Παράρτημα 88

### Ενημέρωση και απεγκατάσταση εγκατάστασης του λογισμικού 89

Λήψη της τελευταίας έκδοσης του λογισμικού.....	89
Κατάργηση εγκατάστασης Epson iProjection (Windows 7) .....	89
Κατάργηση εγκατάστασης Epson iProjection (Windows 8/Windows 8.1/Windows 10) .....	89
Κατάργηση εγκατάστασης λογισμικού Epson iProjection(Mac).....	90

### Υποστηριζόμενες αναλύσεις και χρώματα ..... 91

Υποστηριζόμενοι τύποι ανάλυσης.....	91
Χρώμα οθόνης.....	91

### Περιορισμοί ..... 92

Περιορισμοί Σύνδεσης .....	92
Περιορισμοί κατά την προβολή από τη Συλλογή φωτογραφιών των Windows ή από τη Συλλογή φωτογραφιών του Windows Live .....	92
Περιορισμοί στη χρήση του Windows Aero .....	92
Περιορισμοί κατά την προβολή από το Windows Media Center .....	93

### Ειδοποιήσεις ..... 94



Γνωστοποίηση πνευματικά δικαιώματα.....	94
Πληροφορίες ονομασιών και συμβολισμών .....	94
Γενική ανακοίνωση .....	94
Απόδοση πνευματικών δικαιωμάτων .....	95

# Σύμβολα που Χρησιμοποιούνται Στον Οδηγό





## Σύμβολα για την ασφάλεια

Ο προβολέας και τα εγχειρίδιά του χρησιμοποιούν σύμβολα γραφικών και ετικέτες για την υπόδειξη περιεχομένου το οποίο επεξηγεί τον τρόπο χρήσης του προϊόντος με ασφάλεια.

Διαβάστε και ακολουθήστε προσεκτικά τις οδηγίες που έχουν τη σημαση αυτών των συμβόλων, προκειμένου να αποφύγετε τον τραυματισμό ατόμων ή τη φθορά σε περιουσία.

 <b>Προειδοποίηση</b>	Το σύμβολο αυτό παρέχει πληροφορίες που, εάν αγνοηθούν, θα μπορούσαν ενδεχομένως να οδηγήσουν σε προσωπικό τραυματισμό ή ακόμα και θάνατο.
 <b>Προσοχή</b>	Το παρόν σύμβολο παρέχει πληροφορίες που αν τις αγνοήσετε θα μπορούσαν ενδεχομένως να οδηγήσουν σε προσωπικό τραυματισμό ή υλικές ζημιές λόγω λανθασμένου χειρισμού.

## Σύμβολα γενικών πληροφοριών

 <b>Προσοχή</b>	Αυτή η ετικέτα επισημαίνει διαδικασίες που μπορούν να οδηγήσουν σε ζημιά ή τραυματισμό, αν ο χρήστης δεν επιδειξει την απαραίτητη προσοχή.
	Αυτή η ετικέτα επισημαίνει πρόσθετες πληροφορίες τις οποίες θα είναι χρήσιμο να γνωρίζετε.
[Όνομα κουμπιού]	Υποδεικνύει το όνομα ενός κουμπιού στο τηλεχειριστήριο ή τον πίνακα ελέγχου. Παράδειγμα: κουμπί [Esc]
<b>Όνομα μενού/ρύθμισης</b>	Επισημαίνει το όνομα του μενού και της ρύθμισης του βιντεοπροβολέα. Παράδειγμα: Επιλέξτε το μενού <b>Εικόνα</b>  <b>Εικόνα</b> > <b>Σύνθ. ρυθμίσεις</b>
	Η ετικέτα αυτή υποδεικνύει συνδέσμους στις σχετικές σελίδες.
	Η ετικέτα αυτή υποδεικνύει το επίπεδο του τρέχοντος μενού του βιντεοπροβολέα.

» **Σχετικοί σύνδεσμοι**

- "Χρήση του εγχειριδίου για αναζήτηση πληροφοριών" [σελ.7](#)

Το εγχειρίδιο PDF σας επιτρέπει να αναζητάτε τις πληροφορίες που ψάχνετε μέσω λέξεων-κλειδιών ή να μεταβαίνετε απευθείας σε συγκεκριμένες ενότητες, χρησιμοποιώντας τους σελιδοδείκτες. Μπορείτε επίσης να εκτυπώσετε μόνο τις σελίδες που χρειάζεστε. Σε αυτήν την ενότητα εξηγείται ο τρόπος χρήσης ενός εγχειριδίου PDF που έχει ανοιχθεί στο Adobe Reader X στον υπολογιστή σας.

## » Σχετικοί σύνδεσμοι

- "Αναζήτηση με λέξη-κλειδί" [σελ.7](#)
- "Απευθείας μετάβαση από σελιδοδείκτες" [σελ.7](#)
- "Εκτύπωση μόνο των σελίδων που χρειάζεστε" [σελ.7](#)

## Αναζήτηση με λέξη-κλειδί

Πατήστε **Επεξεργασία > Σύνθετη αναζήτηση**. Πληκτρολογήστε τη λέξη-κλειδί (κειμενο) που θέλετε να βρείτε στο παράθυρο αναζήτησης και, στη συνέχεια, κάντε κλικ στο κουμπί **Αναζήτηση**. Τα αποτελέσματα εμφανίζονται σε μορφή λίστας. Κάντε κλικ σε ένα από τα εμφανιζόμενα αποτελέσματα για να μεταβείτε στην αντίστοιχη σελίδα.

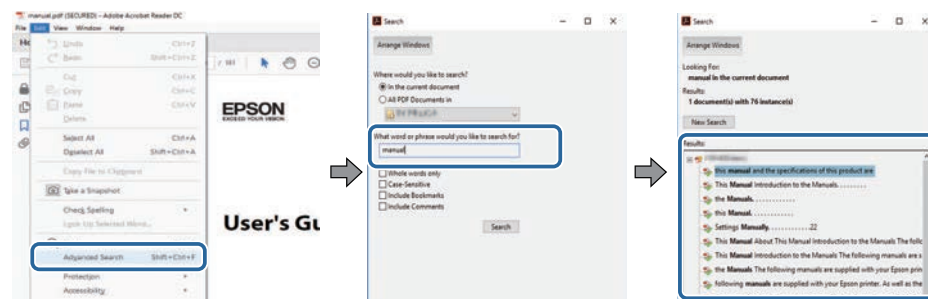

## Απευθείας μετάβαση από σελιδοδείκτες

Κάντε κλικ σε έναν τίτλο για να μεταβείτε στη συγκεκριμένη σελίδα. Κάντε κλικ στο + ή το > για να εμφανίσετε τους δευτερεύοντες τίτλους της ενότητας. Για να επιστρέψετε στην προηγούμενη σελίδα, εκτελέστε την ακόλουθη ενέργεια χρησιμοποιώντας το πληκτρολόγιό σας.

- Windows: Κρατήστε πατημένο το κουμπί **Alt** και στη συνέχεια, πατήστε το κουμπί ←.
- Mac OS: Πατήστε παρατεταμένα το πλήκτρο Command και, στη συνέχεια, πατήστε ←.

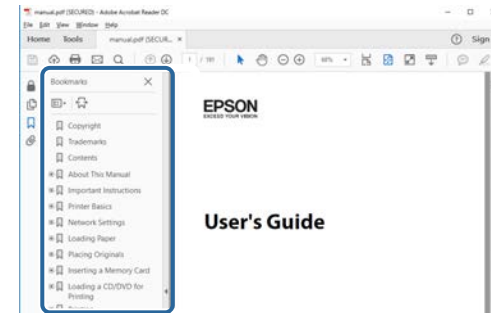

## Εκτύπωση μόνο των σελίδων που χρειάζεστε

Μπορείτε να εξαγάγετε και να εκτυπώνετε μόνο τις σελίδες που χρειάζεστε. Πατήστε το κουμπί **Εκτύπωση** στο μενού **Αρχείο** και, στη συνέχεια, ορίστε τις σελίδες που θέλετε να εκτυπώσετε στο πεδίο **Σελίδες προς εκτύπωση**.

- Για να ορίσετε συνεχόμενες σελίδες, εισαγάγετε μια παύλα μεταξύ της αρχικής σελίδας και της τελικής σελίδας.  
Παράδειγμα: 20-25
- Για να ορίσετε σελίδες που δεν είναι συνεχόμενες, χωρίστε τις σελίδες με κόμμα.  
Παράδειγμα: 5, 10, 15

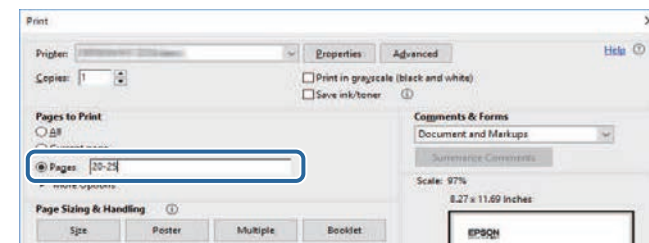

# Εισαγωγή στο λογισμικό των Epson iProjection

Βλ. τις πληροφορίες που εμφανίζονται εδώ, για να μάθετε περισσότερα για το λογισμικό Epson iProjection.

## ► Σχετικοί σύνδεσμοι

- "Ιδιότητες του Epson iProjection" [σελ.9](#)



Το λογισμικό Epson iProjection είναι μια εφαρμογή που σας επιτρέπει να διοργανώνετε διαδραστικές συσκευές ή μαθήματα προβάλλοντας εικόνες από δικτυακούς βιντεοπροβολείς. Μπορείτε να χρησιμοποιήσετε ποικιλία από επιλογές προβολής για το περιβάλλον σας.

## » Σχετικοί σύνδεσμοι

- "Σύνδεση σε διάφορες συσκευές" [σελ.9](#)
- "Οθόνη τεσσάρων τμημάτων" [σελ.9](#)
- "Αλλαγή παρουσιαστών και θέσεων προβολής" [σελ.10](#)
- "Λειτουργία επόπτη" [σελ.10](#)
- "Απόδοση οθόνης και λειτουργία εμφάνισης μικρογραφιών" [σελ.11](#)
- "Εύκολη Προβολή Δικτύου με τη χρήση μιας μονάδας flash USB (Μόνο για Windows)" [σελ.11](#)

## Σύνδεση σε διάφορες συσκευές

Μπορείτε να συνδέσετε έως και 50 συσκευές σε έναν βιντεοπροβολέα ταυτόχρονα, όπως υπολογιστές, smartphone και tablet χρησιμοποιώντας το λογισμικό Epson iProjection. (Έως και τέσσερις συσκευές έχουν τη δυνατότητα να προβάλλουν ταυτόχρονα.)

Μπορείτε επίσης να διοργανώσετε εξ αποστάσεως συσκευές μέσω δικτύου προβάλλοντας ταυτόχρονα την ίδια εικόνα σε έως τέσσερις βιντεοπροβολείς στο δίκτυο.

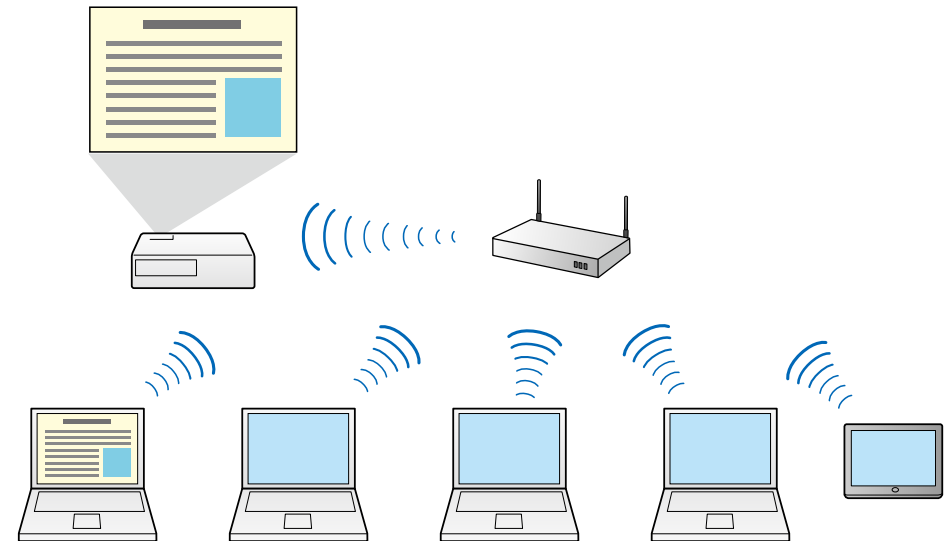

## » Σχετικοί σύνδεσμοι

- "Σύνδεση με πολλούς βιντεοπροβολείς (Κατοπτρισμός)" [σελ.44](#)
- "Μέθοδοι σύνδεσης" [σελ.22](#)

## Οθόνη τεσσάρων τμημάτων

Μπορείτε να προβάλλετε ταυτόχρονα έως και τέσσερις οθόνες σε ξεχωριστά τμήματα προβολής, κάτι που είναι χρήσιμο τόσο σε επιχειρηματικό όσο και σε εκπαιδευτικό περιβάλλον.

Π.χ., μπορείτε να συγκρίνετε και να αναλύετε δεδομένα ενώ ταυτόχρονα προβάλλετε οθόνες από πολλαπλές συσκευές. Σε εκπαιδευτικό περιβάλλον, μπορείτε να προβάλλετε το υλικό του μαθήματος σε ένα τμήμα της οθόνης και

τις απαντήσεις των σπουδαστών σε ένα άλλο, βελτιώνοντας την εμπειρία εκμάθησης.

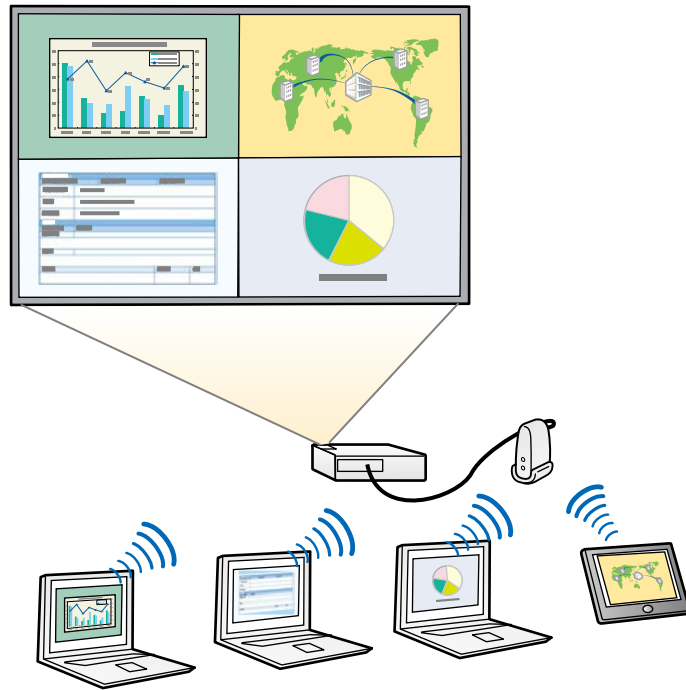

## » Σχετικοί σύνδεσμοι

- "Αλλαγή του αριθμού των προβαλλόμενων τμημάτων" [σελ.36](#)

## Αλλαγή παρουσιαστών και θέσεων προβολής

Μέσω του λογισμικού Epson iProjection μπορείτε να αλλάζετε εύκολα την οθόνη που προβάλλεται και τη θέση προβολής με απλή μεταφορά και απόθεση των ονομάτων χρηστών από τα τμήματα στην οθόνη ελέγχου προβολής.

Μπορείτε να κάνετε κοινή χρήση του βιντεοπροβολέα με άλλους χρήστες στο ίδιο δίκτυο χωρίς να χρειάζεται να αλλάζετε τις συνδέσεις καλωδίων,

επιτρέποντας στους χρήστες να παίρνουν τη σειρά τους κάνοντας τη δική του παρουσίαση ο καθένας.

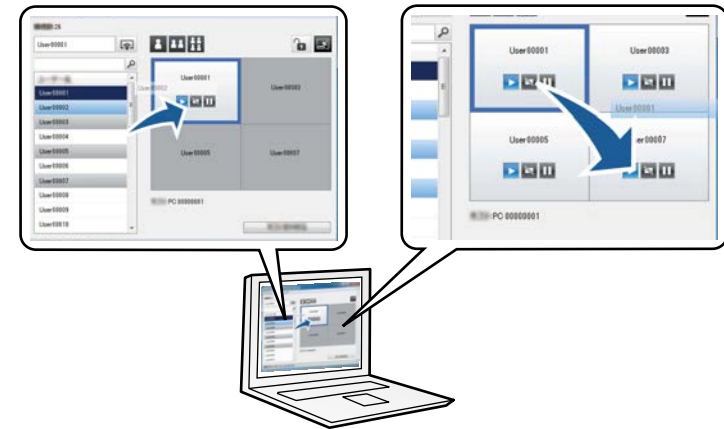

Η οθόνη ελέγχου προβολής είναι διαθέσιμη μόνο στη Βασική έκδοση του λογισμικού.

## » Σχετικοί σύνδεσμοι

- "Αλλαγή του υπεύθυνου παρουσίασης" [σελ.37](#)
- "Αλλαγή της θέσης προβολής" [σελ.38](#)

## Λειτουργία επόπτη

Όταν χρησιμοποιείτε τη λειτουργία επόπτη, μόνο ένα άτομο παίζει το ρόλο επόπτη δηλ. αυτού που μπορεί ελέγχει την προβαλλόμενη οθόνη. Αυτή η λειτουργία είναι κατάλληλη για συσκέψεις στις οποίες ο ένας χρήστης είναι ο επόπτης και οι άλλοι χρήστες είναι οι συμμετέχοντες και ο επόπτης πρέπει να ελέγχει την προβαλλόμενη οθόνη.

Μπορεί επίσης να είναι χρήσιμο σε περιβάλλον αίθουσας διδασκαλίας όπου ο επόπτης πρέπει να ελέγχει το μάθημα χωρίς διακοπή.



Η λειτουργία αυτή διατίθεται μόνο για τα μοντέλα που την υποστηρίζουν.

## » Σχετικοί σύνδεσμοι

- "Αλλαγή του επόπτη" [σελ.47](#)
- "Μέθοδοι σύνδεσης" [σελ.22](#)

## Απόδοση οθόνης και λειτουργία εμφάνισης μικρογραφιών

Μπορείτε να κατανείμειτε τις εικόνες που προβάλλονται την τρέχουσα στιγμή στις συσκευές του συμμετέχοντα. Οι συμμετέχοντες μπορούν να προσθέτουν σημειώσεις στις ληφθείσες εικόνες μέσω λογισμικού σχεδίασης, το οποίο ο επόπτης μπορεί να ελέγχει ως μικρογραφίες. Η λειτουργία αυτή είναι κατάλληλη για περιβάλλοντα στα οποία ο επόπτης θέλει να θέτει ερωτήσεις

προς απάντηση στους συμμετέχοντες και, στη συνέχεια, να επιλέγει ποιες απαντήσεις ή ιδέες να προβάλει ως απάντηση.

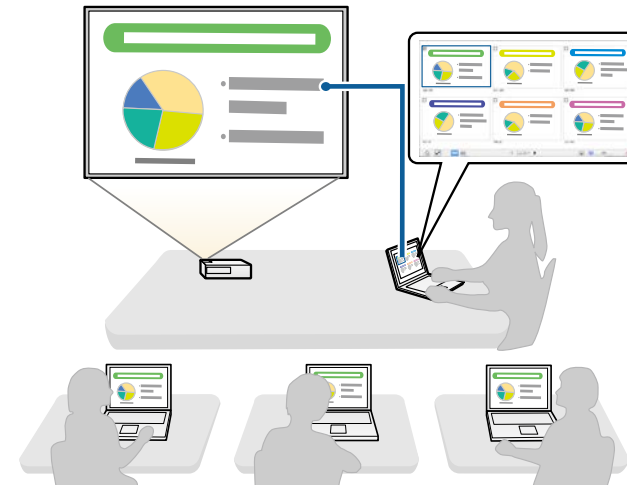

Η λειτουργία αυτή διατίθεται μόνο για τα μοντέλα που την υποστηρίζουν.

## » Σχετικοί σύνδεσμοι

- "Κατανομή της προβαλλόμενης οθόνης" [σελ.49](#)
- "Επιλογή οθόνης συμμετέχοντα για προβολή μέσω μικρογραφιών" [σελ.50](#)

## Εύκολη Προβολή Δικτύου με τη χρήση μιας μονάδας flash USB (Μόνο για Windows)

Μπορείτε να χρησιμοποιήσετε μια εμπορικά διαθέσιμη μονάδα flash USB ως Κλειδί USB για να μεταφέρετε τις πληροφορίες δικτύου του βιντεοπροβολέα σε υπολογιστή με λειτουργικό σύστημα Windows. Η δημιουργία ενός Κλειδιού USB σας επιτρέπει την γρήγορη προβολή εικόνων από το δίκτυο του βιντεοπροβολέα.

Όταν αλλάζετε παρουσιαστή, μπορείτε να αλλάξετε την προβαλλόμενη οθόνη εισαγάγοντας το Κλειδί USB σε νέο υπολογιστή του παρουσιαστή.

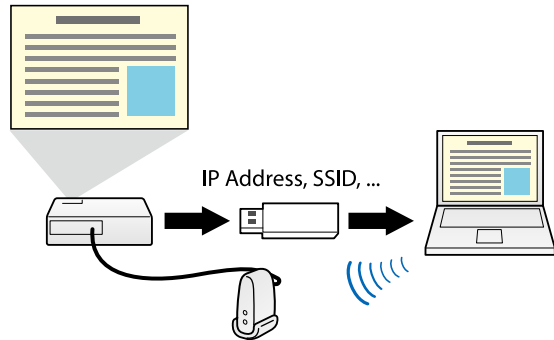

- Η λειτουργία αυτή διατίθεται μόνο για τα μοντέλα που την υποστηρίζουν. Ανατρέξτε στο *Εγχειρίδιο χρήσης* του βιντεοπροβολέα σας για περισσότερες λεπτομέρειες.
- Δεν μπορείτε να χρησιμοποιήσετε το Κλειδί USB ως μονάδα ασύρματου LAN βιντεοπροβολέα.

## » Σχετικοί σύνδεσμοι

- "Σύνδεση με Δίκτυο Βιντεοπροβολέα με τη χρήση μονάδας flash USB (Μόνο για Windows)" [σελ.42](#)

# Εγκατάσταση του λογισμικού για πρώτη φορά

Ακολουθήστε αυτές τις οδηγίες πριν συνδέσετε έναν υπολογιστή στον βιντεοπροβολέα μέσω δικτύου.

## ► Σχετικοί σύνδεσμοι

- "Εγκατάσταση του λογισμικού" [σελ.14](#)
- "Επιλογή ρυθμίσεων δικτύου βιντεοπροβολέα" [σελ.17](#)

Εγκαταστήστε το λογισμικό Epson iProjection κατεβάζοντάς το από τον ιστότοπο της Epson.



- Αν η γλώσσα που επιλέχτηκε για την εγκατάσταση είναι διαφορετική από τη γλώσσα του λειτουργικού συστήματος που χρησιμοποιείται, οι οθόνες ενδέχεται να μην εμφανίζονται σωστά.
- Αν στον υπολογιστή σας είναι εγκατεστημένη μια προηγούμενη έκδοση αυτού του λογισμικού ή του EasyMP Multi PC Projection, καταργήστε πρώτα την εγκατάσταση και στη συνέχεια εγκαταστήστε το λογισμικό Epson iProjection.

### » Σχετικοί σύνδεσμοι

- "Απαιτήσεις συστήματος του Epson iProjection" [σελ.14](#)
- "Εκδόσεις του Epson iProjection" [σελ.15](#)
- "Εγκατάσταση του λογισμικού Epson iProjection (Windows)" [σελ.15](#)
- "Εγκατάσταση του λογισμικού Epson iProjection (Mac)" [σελ.16](#)
- "Λήψη της τελευταίας έκδοσης του λογισμικού" [σελ.89](#)

## Απαιτήσεις συστήματος του Epson iProjection

Ο υπολογιστής σας πρέπει να ικανοποιεί τις ακόλουθες απαιτήσεις συστήματος για να χρησιμοποιήσετε το λογισμικό Epson iProjection.

Απαίτηση	Windows	Mac
Λειτουργικό σύστημα	Windows 7 <ul style="list-style-type: none"> <li>• Ultimate (32 και 64 bit)</li> <li>• Enterprise (32 και 64 bit)</li> <li>• Professional (32 και 64 bit)</li> <li>• Home Premium (32 και 64 bit)</li> <li>• Home Basic (32 bit)</li> <li>• Starter (32 bit)</li> </ul>	OS X <ul style="list-style-type: none"> <li>• 10.11.x (64 bit)</li> </ul>

Απαίτηση	Windows	Mac
	Windows 8 <ul style="list-style-type: none"> <li>• Windows 8 (32 και 64 bit)</li> <li>• Windows 8 Pro (32 και 64 bit)</li> <li>• Windows 8 Enterprise (32 και 64 bit)</li> </ul> Windows 8.1 <ul style="list-style-type: none"> <li>• Windows 8.1 (32 και 64 bit)</li> <li>• Windows 8.1 Pro (32 και 64 bit)</li> <li>• Windows 8.1 Enterprise (32 και 64 bit)</li> </ul> Windows 10 <ul style="list-style-type: none"> <li>• Windows 10 Home (32 και 64 bit)</li> <li>• Windows 10 Pro (32 και 64 bit)</li> <li>• Windows 10 Enterprise (32 και 64 bit)</li> </ul>	macOS <ul style="list-style-type: none"> <li>• 10.12.x (64 bit)</li> <li>• 10.13.x (64 bit)</li> <li>• 10.14.x (64 bit)</li> <li>• 10.15.x (64 bit)</li> </ul>
CPU	Intel Core2Duo ή γρηγορότερο (συνιστάται Intel Core i3 ή γρηγορότερο)	Intel Core2Duo ή γρηγορότερο (συνιστάται Intel Core i5 ή γρηγορότερο)
Μνήμη	2GB ή περισσότερα (συνιστάται 4GB ή περισσότερα)	
Χώρος στο σκληρό δίσκο	50 MB ή περισσότερα	
Εμφάνιση	Ανάλυση μεταξύ 800 × 600 (SVGA) και 1920 × 1200 (WUXGA) 16-bit color ή μεγαλύτερη (περίπου 32.000 χρώματα οθόνης)	



Η λειτουργία δεν είναι εξασφαλισμένη σε περιβάλλον Windows 7 αν δεν έχουν εγκατασταθεί service pack.

## » Σχετικοί σύνδεσμοι

- "Απαιτήσεις για εκτεταμένη οθόνη (Μόνο για Windows 10)" [σελ.15](#)

### Απαιτήσεις για εκτεταμένη οθόνη (Μόνο για Windows 10)

Χρησιμοποιώντας τη λειτουργία εκτεταμένης οθόνης στο λειτουργικό σας σύστημα, μπορείτε να βλέπετε διαφορετική οθόνη στην οθόνη του υπολογιστή σας από την οθόνη που προβάλλετε από τον βιντεοπροβολέα σας.

Για να χρησιμοποιήσετε τη λειτουργία εκτεταμένης οθόνης, ο υπολογιστής σας πρέπει να πληροί τις ακόλουθες απαιτήσεις συστήματος.

Απαιτήση	Περιγραφή
Λειτουργικό σύστημα	Windows 10, έκδοση 1803 ή μεταγενέστερη
CPU	Intel Core 4ης γενιάς σειράς i ή ταχύτερη
Υποστηριζόμενη ανάλυση οθόνης (για οθόνη υπολογιστή και βιντεοπροβολέα)	<ul style="list-style-type: none"> <li>• 1920 × 1200</li> <li>• 1920 × 1080</li> <li>• 1280 × 800</li> <li>• 1024 × 768</li> </ul>



- Κατά τη χρήση διαδραστικών λειτουργιών βιντεοπροβολέα σε ένα δίκτυο, επιλέξτε μια κύρια και μια εκτεταμένη οθόνη.
- Για να χρησιμοποιήσετε τις διαδραστικές λειτουργίες βιντεοπροβολέα σε ένα δίκτυο ως εκτεταμένη οθόνη, βεβαιωθείτε για τα εξής:
  - Χρησιμοποιήστε τον **Πίνακα Ελέγχου** των Windows > **Ρυθμίσεις Tablet PC** για να ρυθμίσετε την πένα και την οθόνη προβολής
  - Επιλέξτε την ίδια ανάλυση για την κύρια οθόνη και την εκτεταμένη οθόνη

## Εκδόσεις του Epson iProjection

Μπορείτε να επιλέξετε την έκδοση λογισμικού προς εγκατάσταση που ταιριάζει στο ρόλο σας στο περιβάλλον προβολής.

### • Βασική έκδοση

Μπορείτε να χρησιμοποιήσετε όλες τις λειτουργίες του λογισμικού Epson iProjection.

Μπορείτε να ελέγχετε την προβαλλόμενη εικόνα και να λειτουργείτε επίσης ως επόπτης.

### • Έκδοση συμμετέχοντα

Μπορείτε να συνδέεστε στο βιντεοπροβολέα μόνο ως συμμετέχοντας της λειτουργίας επόπτη και δεν μπορείτε να ελέγχετε τις προβαλλόμενες εικόνες.



Εάν θέλετε να αλλάξετε έκδοση, καταργήστε την εγκατάσταση και εγκαταστήστε ξανά αυτό το λογισμικό.

## Εγκατάσταση του λογισμικού Epson iProjection (Windows)

Εγκατάσταση του λογισμικού Epson iProjection στον υπολογιστή σας.



- Για την εγκατάσταση του λογισμικού, απαιτούνται δικαιώματα διαχειριστή.
- Πρέπει να εγκαταστήσετε το Microsoft .NET Framework 4.5 πριν την εγκατάσταση του λογισμικού Epson iProjection.

- 1** Ενεργοποιήστε τον υπολογιστή σας.
- 2** Βεβαιωθείτε ότι έχετε κλείσει όλες τις εφαρμογές που βρίσκονταν σε εκτέλεση.
- 3** Πραγματοποιήστε λήψη του λογισμικού από τον ιστότοπο της Epson.

- 4** Για την εγκατάσταση, ακολουθήστε τις οδηγίες που εμφανίζονται στην οθόνη.

---

## Εγκατάσταση του λογισμικού Epson iProjection (Mac)

Εγκατάσταση του λογισμικού Epson iProjection στον υπολογιστή σας.

- 1** Ενεργοποιήστε τον υπολογιστή σας.
- 2** Βεβαιωθείτε ότι έχετε κλείσει όλες τις εφαρμογές που βρίσκονταν σε εκτέλεση.
- 3** Πραγματοποιήστε λήψη του λογισμικού από τον ιστότοπο της Epson.
- 4** Για την εγκατάσταση, ακολουθήστε τις οδηγίες που εμφανίζονται στην οθόνη.



Ακολουθήστε αυτές τις οδηγίες για να επιλέξετε μια μέθοδο σύνδεσης μεταξύ ενός υπολογιστή και του βιντεοπροβολέα και, στη συνέχεια, εγκαταστήσετε τον βιντεοπροβολέα.

## » Σχετικοί σύνδεσμοι

- "Μέθοδοι σύνδεσης για διάφορα περιβάλλοντα δικτύου" [σελ.17](#)
- "Συνιστώμενο ασύρματο περιβάλλον για Multi PC Projection" [σελ.18](#)
- "Εγκατάσταση βιντεοπροβολέα για σύνδεση σε Λειτουργία γρήγορης σύνδεσης" [σελ.18](#)
- "Εγκατάσταση βιντεοπροβολέα για σύνδεση σε Λειτουργία σύνθετης σύνδεσης (Ασύρματα)" [σελ.19](#)
- "Εγκατάσταση βιντεοπροβολέα για σύνδεση σε Λειτουργία σύνθετης σύνδεσης (Ενσύρματα)" [σελ.20](#)

## Μέθοδοι σύνδεσης για διάφορα περιβάλλοντα δικτύου

Μπορείτε να επιλέξετε μια μέθοδο σύνδεσης που να ταιριάζει με το περιβάλλον δικτύου σας.

Ελέγξτε τον τρόπο σύνδεσης του βιντεοπροβολέα στο σύστημα δικτύου (ασύρματα ή ενσύρματα) και τη διαδρομή επικοινωνίας από τον υπολογιστή στο βιντεοπροβολέα.

Ανάλογα με το βιντεοπροβολέα σας, μερικές μέθοδοι σύνδεσης ενδέχεται να μην είναι διαθέσιμες. Ανατρέξτε στο *Εγχειρίδιο χρήσης* του βιντεοπροβολέα σας για περισσότερες λεπτομέρειες.

- Για απευθείας σύνδεση του βιντεοπροβολέα με τον υπολογιστή μέσω ασύρματης επικοινωνίας: Χρησιμοποιήστε την επιλογή **Λειτουργία γρήγορης σύνδεσης**.



- Για σύνδεση του βιντεοπροβολέα στον υπολογιστή μέσω ασύρματου συστήματος δικτύου: Χρησιμοποιήστε **Λειτουργία σύνθετης σύνδεσης**.

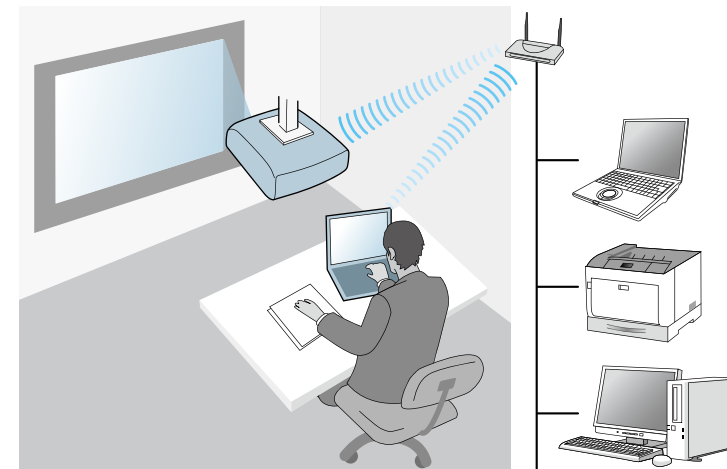

- Για σύνδεση του βιντεοπροβολέα στον υπολογιστή μέσω ενσύρματου συστήματος δικτύου: Χρησιμοποιήστε **Λειτουργία σύνθετης σύνδεσης**.

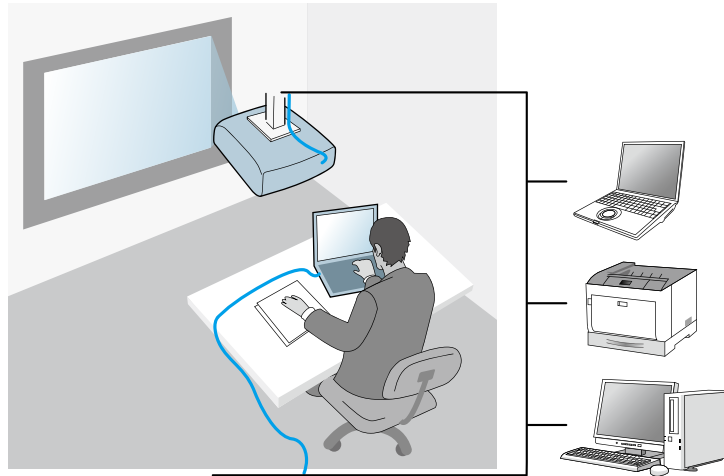

## Συνιστώμενο ασύρματο περιβάλλον για Multi PC Projection

Όταν συνδέετε πολλές συσκευές σε ένα βιντεοπροβολέα μέσω της λειτουργίας γρήγορης σύνδεσης, συνιστάται να περιορίζετε τον αριθμό των συσκευών σε έξι ή λιγότερες για να διατηρείτε την απόδοση του βιντεοπροβολέα. Ο αριθμός των συσκευών που μπορούν να συνδέονται σε ένα βιντεοπροβολέα ταυτόχρονα διαφέρει ανάλογα με το περιβάλλον της ασύρματης επικοινωνίας.

Όταν συνδέετε ένα βιντεοπροβολέα σε ένα ασύρματο LAN και συνδέετε πολλές συσκευές ασύρματα χρησιμοποιώντας τη λειτουργία Σύνθετης σύνδεσης, λάβετε υπόψη σας τις παρακάτω συστάσεις.

- Ορίστε πολλά σημεία πρόσβασης έτσι ώστε ένα από αυτά να μπορεί να συνδέσει 10 ή 20 συσκευές. Δείτε το εγχειρίδιο των σημείων πρόσβασης για περισσότερες λεπτομέρειες σχετικά με το μέγιστο αριθμό συσκευών που μπορούν να συνδεθούν.

- Όταν χρησιμοποιείτε πολλά σημεία πρόσβασης, εκχωρήστε ένα διαφορετικό κανάλι σε κάθε σημείο πρόσβασης και χρησιμοποιήστε διαφορετικά σημεία πρόσβασης για τη σύνδεση του βιντεοπροβολέα και του υπολογιστή.
- Χρησιμοποιήστε έναν ελεγκτή ασύρματου LAN, εάν είναι δυνατόν, για να βελτιώσετε τη σταθερότητα της σύνδεσης.
- Χρησιμοποιήστε ένα σημείο πρόσβασης που υποστηρίζει 802.11n.

Επικοινωνήστε με το διαχειριστή δικτύου σας για βοήθεια στη ρύθμιση του ασύρματου περιβάλλοντος.



Εάν ο βιντεοπροβολέας σας υποστηρίζει σύνδεση LAN, συνιστάται να χρησιμοποιήσετε μια ενσύρματη σύνδεση LAN όταν συνδέετε πολλές συσκευές στο βιντεοπροβολέα.

## Εγκατάσταση βιντεοπροβολέα για σύνδεση σε Λειτουργία γρήγορης σύνδεσης

Για να συνδέσετε έναν υπολογιστή απευθείας στο βιντεοπροβολέα χρησιμοποιώντας ασύρματη επικοινωνία, πρέπει να επιλέξετε τις ρυθμίσεις δικτύου στον υπολογιστή και στο βιντεοπροβολέα.



Οι απαιτούμενες ρυθμίσεις ενδέχεται να διαφέρουν ανάλογα με τον βιντεοπροβολέα σας. Για οδηγίες, βλ. το *Εγχειρίδιο χρήσης* του βιντεοπροβολέα σας.

- 1** Επιλέξτε τις απαραίτητες ρυθμίσεις για να συνδέσετε τον υπολογιστή σας σε ένα ασύρματο LAN. Δείτε την τεκμηρίωση που παρέχεται με το βιντεοπροβολέα για περισσότερες λεπτομέρειες.
- 2** Εγκαταστήστε τη μονάδα ασύρματου LAN στον βιντεοπροβολέα, αν είναι αναγκαίο. Για οδηγίες, βλ. το *Εγχειρίδιο χρήσης* του βιντεοπροβολέα σας.
- 3** Ενεργοποιήστε τον βιντεοπροβολέα.

- 4** Πατήστε το κουμπί [Menu] στο τηλεχειριστήριο ή στον πίνακα ελέγχου και επιλέξτε το μενού **Δίκτυο**.
- 5** Ενεργοποιήστε την υποστήριξη ασύρματου LAN.
- 6** Επιλέξτε μία από αυτές τις ρυθμίσεις για να συνδέσετε τον βιντεοπροβολέα απευθείας σε υπολογιστή χρησιμοποιώντας ασύρματη επικοινωνία. Οι απαιτούμενες ρυθμίσεις ενδέχεται να διαφέρουν ανάλογα με τον βιντεοπροβολέα σας.
  - Ενεργοποιήστε τη ρύθμιση **Απλό AP**.
  - Επιλέξτε **Γρήγορη** για **Λειτουργία σύνδεσης**.
- 7** Κάντε άλλες επιλογές, όπως απαιτείται για το δίκτυό σας. Για οδηγίες, βλ. το *Εγχειρίδιο χρήσης* του βιντεοπροβολέα σας.
- 8** Επιλέξτε ρυθμίσεις ασφαλείας. Συμβουλευτείτε τον διαχειριστή δικτύου σας για περισσότερες πληροφορίες σχετικά με την επιλογή των σωστών ρυθμίσεων.
- 9** Όταν ολοκληρώσετε την επιλογή των ρυθμίσεων, αποθηκεύστε τις ρυθμίσεις σας και πραγματοποιήστε έξοδο από τα μενού.

## » Σχετικοί σύνδεσμοι

- "Απευθείας σύνδεση βιντεοπροβολέα και υπολογιστή μέσω ασύρματης επικοινωνίας" [σελ.23](#)

## Εγκατάσταση βιντεοπροβολέα για σύνδεση σε Λειτουργία σύνθετης σύνδεσης (Ασύρματα)

Για να συνδέσετε έναν υπολογιστή στον βιντεοπροβολέα χρησιμοποιώντας ασύρματο LAN, πρέπει να επιλέξετε τις ρυθμίσεις δικτύου στον υπολογιστή και στον βιντεοπροβολέα.



Οι απαιτούμενες ρυθμίσεις ενδέχεται να διαφέρουν ανάλογα με τον βιντεοπροβολέα σας. Για οδηγίες, βλ. το *Εγχειρίδιο χρήσης* του βιντεοπροβολέα σας.

- 1** Επικοινωνήστε με το διαχειριστή δικτύου και σημειώστε τις ρυθμίσεις για το σημείο πρόσβασης, όπως το SSID και τις ρυθμίσεις ασφαλείας.
  - 2** Συνδέστε τον υπολογιστή στο δίκτυο.
- 

Για να δημιουργήσετε μια σύνδεση δικτύου, αν χρειαστεί, ανατρέξτε στην τεκμηρίωση που παραλάβατε με τον υπολογιστή ή με τον προσαρμογέα δικτύου.
- 3** Εγκαταστήστε τη μονάδα ασύρματου LAN στον βιντεοπροβολέα, αν είναι αναγκαίο. Για οδηγίες, βλ. το *Εγχειρίδιο χρήσης* του βιντεοπροβολέα σας.
  - 4** Ενεργοποιήστε τον βιντεοπροβολέα.
  - 5** Πατήστε το κουμπί [Menu] στο τηλεχειριστήριο ή στον πίνακα ελέγχου και επιλέξτε το μενού **Δίκτυο**.
  - 6** Ενεργοποιήστε την υποστήριξη ασύρματου LAN.
  - 7** Επιλέξτε μία από αυτές τις ρυθμίσεις για να συνδέσετε τον βιντεοπροβολέα σε ένα ασύρματο LAN. Οι απαιτούμενες ρυθμίσεις ενδέχεται να διαφέρουν ανάλογα με τον βιντεοπροβολέα σας.
    - Απενεργοποιήστε τη ρύθμιση **Απλό AP**.
    - Επιλέξτε **Για προχωρ.** στην επιλογή **Λειτουργία σύνδεσης**.
  - 8** Κάντε άλλες επιλογές, όπως απαιτείται για το δίκτυό σας. Για οδηγίες, βλ. το *Εγχειρίδιο χρήσης* του βιντεοπροβολέα σας.

**9** Επιλέξτε ρυθμίσεις ασφαλείας όπως απαιτείται για το δίκτυό σας. Συμβουλευτείτε τον διαχειριστή δικτύου σας για περισσότερες πληροφορίες σχετικά με την επιλογή των σωστών ρυθμίσεων.

**10** Όταν ολοκληρώσετε την επιλογή των ρυθμίσεων, αποθηκεύστε τις ρυθμίσεις σας και πραγματοποιήστε έξοδο από τα μενού.

#### » Σχετικοί σύνδεσμοι

- "Σύνδεση στον βιντεοπροβολέα από το λογισμικό μέσω συστήματος δικτύου" [σελ.26](#)

## Εγκατάσταση βιντεοπροβολέα για σύνδεση σε Λειτουργία σύνθετης σύνδεσης (Ενσύρματα)

Για να συνδέσετε έναν υπολογιστή στον βιντεοπροβολέα χρησιμοποιώντας ενσύρματο LAN, πρέπει να επιλέξετε τις ρυθμίσεις δικτύου στον υπολογιστή και στον βιντεοπροβολέα.

**1** Επικοινωνήστε με το διαχειριστή δικτύου και ελέγξτε αν το DHCP είναι διαθέσιμο στο τρέχον δικτυακό περιβάλλον.



Αν το DHCP δεν είναι διαθέσιμο, σημειώστε τις παρακάτω τιμές που είναι διαθέσιμες για τον βιντεοπροβολέα σας.

- Διεύθυνση IP
- Μάσκα υποδικτύου
- Διεύθυνση πύλης

**2** Συνδέστε τον υπολογιστή στο δίκτυο.



Για να δημιουργήσετε μια σύνδεση δικτύου, αν χρειαστεί, ανατρέξτε στην τεκμηρίωση που παραλάβατε με τον υπολογιστή ή με τον προσαρμογέα δικτύου.

**3** Συνδέστε ένα καλώδιο LAN στον βιντεοπροβολέα.

**4** Ενεργοποιήστε τον βιντεοπροβολέα.

**5** Πατήστε το κουμπί [Menu] στο τηλεχειριστήριο ή στον πίνακα ελέγχου και επιλέξτε το μενού **Δίκτυο**.

**6** Επιλέξτε τις ρυθμίσεις IP για το ενσύρματο δίκτυο LAN όπως απαιτείται.

- Το DHCP είναι διαθέσιμο: Ορίστε το **DHCP** σε **Ενεργό**.
- Το DHCP δεν είναι διαθέσιμο: Ορίστε το **DHCP** σε **Αεν.** και εισάγετε τις τιμές της Διεύθυνση IP, της μάσκας υποδικτύου και της διεύθυνσης πύλης του βιντεοπροβολέα, όπως απαιτείται.

**7** Όταν ολοκληρώσετε την επιλογή των ρυθμίσεων, αποθηκεύστε τις ρυθμίσεις σας και πραγματοποιήστε έξοδο από τα μενού.

#### » Σχετικοί σύνδεσμοι

- "Σύνδεση στον βιντεοπροβολέα από το λογισμικό μέσω συστήματος δικτύου" [σελ.26](#)

# Σύνδεση στον βιντεοπροβολέα και προβολή εικόνων

Ακολουθήστε αυτές τις οδηγίες για να συνδέσετε τον υπολογιστή και το βιντεοπροβολέα μέσω δικτύου και για να προβάλετε εικόνες από την οθόνη του υπολογιστή σας χρησιμοποιώντας το βιντεοπροβολέα.

Βεβαιωθείτε ότι έχετε ήδη εγκαταστήσει το λογισμικό και ότι έχετε επιλέξει μια λειτουργία σύνδεσης για το βιντεοπροβολέα.

## » Σχετικοί σύνδεσμοι

- "Μέθοδοι σύνδεσης" [σελ.22](#)
- "Επιλογή της μεθόδου αναζήτησης βιντεοπροβολέα" [σελ.29](#)
- "Έλεγχος της προβαλλόμενης οθόνης" [σελ.35](#)
- "Αποσύνδεση" [σελ.39](#)
- "Εγκατάσταση του λογισμικού" [σελ.14](#)
- "Επιλογή ρυθμίσεων δικτύου βιντεοπροβολέα" [σελ.17](#)

Μπορείτε να επιλέξετε μια κατάλληλη μέθοδο για να συνδέσετε τον υπολογιστή και το βιντεοπροβολέα μέσω δικτύου ανάλογα με το ύφος της συνάντησής σας.

## » Σχετικοί σύνδεσμοι

- "Μέθοδοι σύνδεσης για διάφορα στυλ συσκευών" [σελ.22](#)
- "Απευθείας σύνδεση βιντεοπροβολέα και υπολογιστή μέσω ασύρματης επικοινωνίας" [σελ.23](#)
- "Σύνδεση στον βιντεοπροβολέα από το λογισμικό μέσω συστήματος δικτύου" [σελ.26](#)

## Μέθοδοι σύνδεσης για διάφορα στυλ συσκευών

Μπορείτε να επιλέξετε μια μέθοδο σύνδεσης κατάλληλη για το στυλ της δικής σας σύσκεψης.

Αποφασίστε πως θέλετε να διεξάγετε τη σύσκεψή σας. Ανάλογα με τη μέθοδο σύνδεσης που επιλέξατε, η διαδικασία σύνδεσης διαφέρει.



Ανάλογα με το βιντεοπροβολέα σας, μερικές μέθοδοι σύνδεσης ενδέχεται να μην είναι διαθέσιμες. Ανατρέξτε στο *Εγχειρίδιο χρήσης* του βιντεοπροβολέα σας για περισσότερες λεπτομέρειες.

- Όλοι οι χρήστες μπορούν να ελέγξουν την προβαλλόμενη οθόνη και να γίνουν παρουσιαστές. (Διεξαγωγή συζητήσεων και αλληλεπίδραση με άλλους χρήστες σε επιχειρησιακό περιβάλλον.)

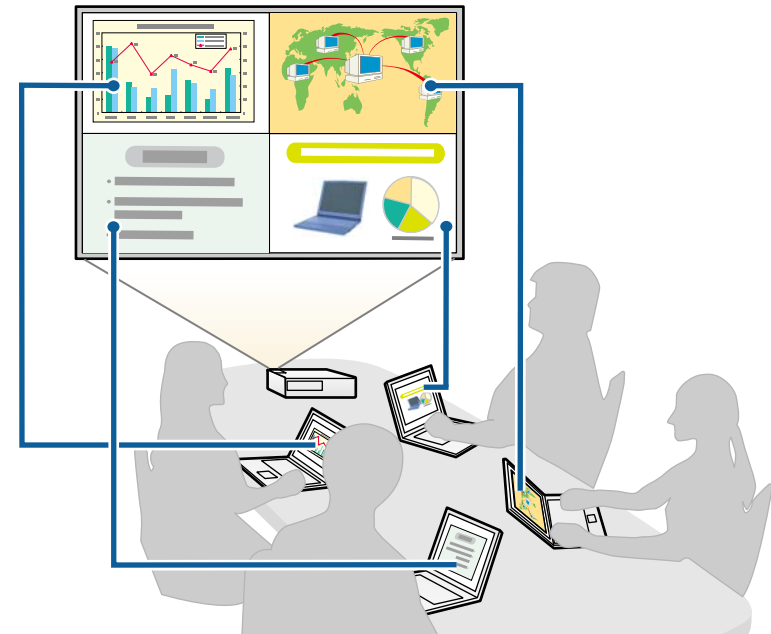

- Μόνο ένας χρήστης είναι ο επόπτης και έχει τον πλήρη έλεγχο της σύσκεψης χρησιμοποιώντας τη λειτουργία επόπτη. (Διεξαγωγή μαθήματος)

σε αίθουσα χρησιμοποιώντας τις οθόνες υπολογιστών των συμμετεχόντων σε εκπαιδευτικό περιβάλλον.)

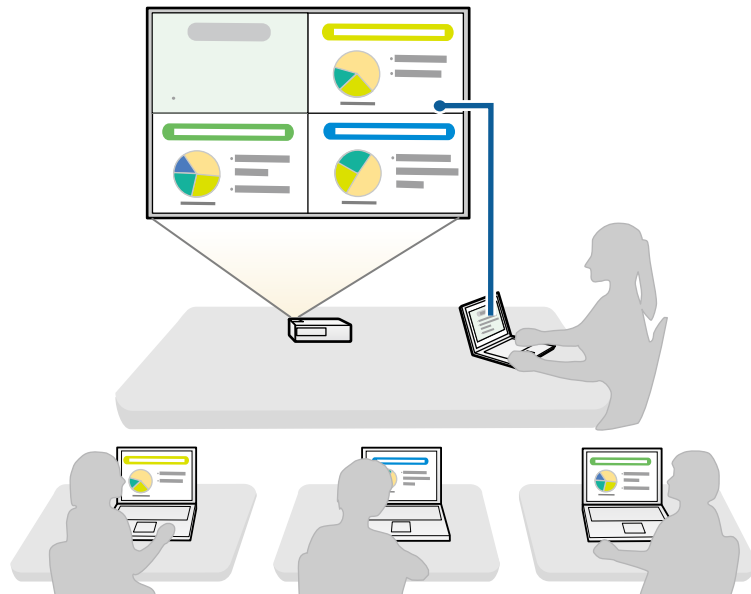

Για να ξεκινήσετε μια σύσκεψη χρησιμοποιώντας τη λειτουργία επόπτη, ένας χρήστης πρέπει να συνδεθεί στον βιντεοπροβολέα ως ο επόπτης και οι άλλοι χρήστες πρέπει να συνδεθούν στον βιντεοπροβολέα ως συμμετέχοντες.

#### » Σχετικοί σύνδεσμοι

- "Αλλαγή του επόπτη" [σελ.47](#)
- "Σύνδεση στον βιντεοπροβολέα από το λογισμικό μέσω συστήματος δικτύου" [σελ.26](#)

## Απευθείας σύνδεση βιντεοπροβολέα και υπολογιστή μέσω ασύρματης επικοινωνίας

Όταν ο βιντεοπροβολέας σας έχει εγκατασταθεί όπως υποδεικνύεται παρακάτω, μπορείτε να συνδέσετε το βιντεοπροβολέα και έναν υπολογιστή απευθείας μέσω ασύρματης επικοινωνίας για να προβάλετε την οθόνη του υπολογιστή.

- Η ασύρματη μονάδα LAN εγκαθίσταται στο βιντεοπροβολέα ή ο βιντεοπροβολέας διαθέτει ενσωματωμένες ασύρματες μονάδες LAN.
- Επιλέξτε μία από αυτές τις ρυθμίσεις για να συνδέσετε τον βιντεοπροβολέα απευθείας σε υπολογιστή χρησιμοποιώντας ασύρματη επικοινωνία. Οι απαιτούμενες ρυθμίσεις ενδέχεται να διαφέρουν ανάλογα με τον βιντεοπροβολέα σας.
  - Ενεργοποιήστε τη ρύθμιση **Απλό AP**.
  - Επιλέξτε **Γρήγορη** για **Λειτουργία σύνδεσης**.



- Όταν χρησιμοποιείτε την Έκδοση συμμετέχοντα του λογισμικού, πρέπει να συνδέετε το βιντεοπροβολέα και έναν υπολογιστή μέσω ενός συστήματος δικτύου.
- Όταν συνδέετε ένα βιντεοπροβολέα και έναν υπολογιστή απευθείας μέσω ασύρματης επικοινωνίας, η σύνδεση μεταξύ του υπολογιστή και του σημείου πρόσβασης καταργείται.
- Βεβαιωθείτε ότι έχετε ενεργοποιήσει τη λειτουργία ασύρματης επικοινωνίας του υπολογιστή σας.

### 1

Πατήστε το κουμπί [LAN] ή το κουμπί [Αναζήτηση πηγής] στο τηλεχειριστήριο για εναλλαγή της πηγής εισόδου σε LAN.

Εμφανίζεται η οθόνη πληροφοριών δικτύου.

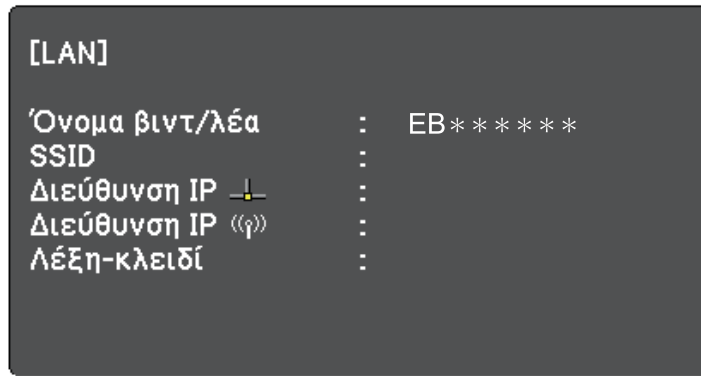

**2** Εκκινήστε το λογισμικό Epson iProjection.

- Windows 7: Κάντε κλικ στην επιλογή **Έναρξη**, επιλέξτε **Προγράμματα** (ή **Όλα τα προγράμματα**), **EPSON Projector**, **Epson iProjection** και, στη συνέχεια, κάντε κλικ στο στοιχείο **Epson iProjection Ver.X.XX**.
- Windows 8 και Windows 8.1: Περιηγηθείτε στην οθόνη **Εφαρμογές** και επιλέξτε **Epson iProjection Ver.X.XX**.
- Windows 10: Επιλέξτε **Έναρξη**, επιλέξτε **EPSON Projector** και, στη συνέχεια, επιλέξτε **Epson iProjection**.
- Mac: Κάντε διπλό κλικ στο **Epson iProjection** από το φάκελο **Εφαρμογές**.



Μπορείτε επίσης να δημιουργήσετε μια συντόμευση και να τη χρησιμοποιείτε για την έναρξη του λογισμικού Epson iProjection και για αυτόματη αναζήτηση αποθηκευμένων βιντεοπροβολών.

**3** Επιλέξτε **Λειτουργία γρήγορης σύνδεσης** και, στη συνέχεια, κάντε κλικ στην επιλογή **OK**.

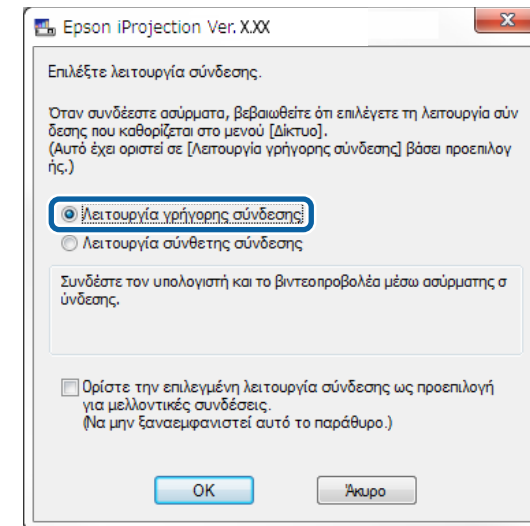

**4** Αναζητήστε το βιντεοπροβολέα χρησιμοποιώντας μια από τις ακόλουθες μεθόδους.

- **Αυτόματη αναζήτηση:** Πραγματοποιεί αυτόματη αναζήτηση του βιντεοπροβολέα.
- **Προφίλ:** Αναζητά το βιντεοπροβολέα με βάση ένα προφίλ που έχει αποθηκευτεί προηγουμένως.

Εμφανίζονται τα αποτελέσματα αναζήτησης βιντεοπροβολών.

**5** Επιλέξτε το βιντεοπροβολέα στον οποίο θέλετε να συνδεθείτε από τη **Λίστα βιντεοπροβολών** και, στη συνέχεια, επιλέξτε μία από τις παρακάτω επιλογές.

- Θέλετε όλοι οι χρήστες να είναι σε θέση να γίνουν συμμετέχοντες στη λειτουργία επόπτη: Βεβαιωθείτε ότι το στοιχείο **Συνδεθείτε ως Κεντρικός Υπολογιστής**, ή **απενεργοποιήστε διακοπτόμενες συνδέσεις** δεν έχει επιλεγεί και, στη συνέχεια, κάντε κλικ στην επιλογή **Συμμετοχή**.



- Είστε ο χρήστης-επόπτης και δεν θέλετε άλλοι χρήστες να είναι σε θέση να διακόπτουν την παρουσίαση επόπτη: Επιλέξτε **Συνδεθείτε ως Κεντρικός Υπολογιστής**, ή **απενεργοποιήστε διακοπόμενες συνδέσεις** και, στη συνέχεια, κάντε κλικ στην επιλογή **Συμμετοχή**.

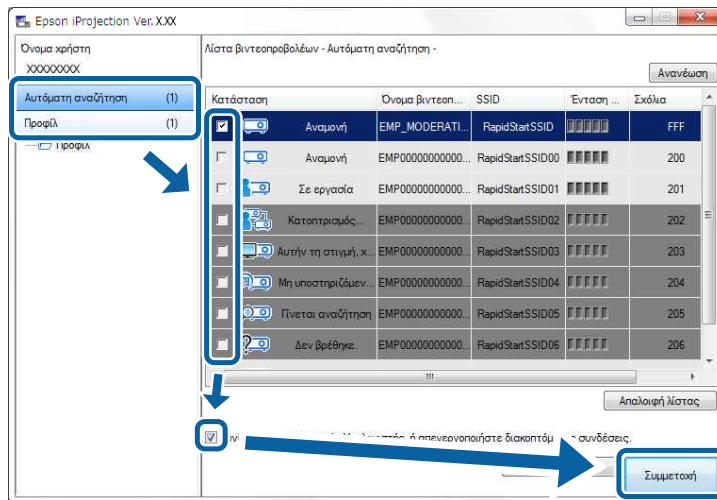

 • Η λειτουργία επόπτη είναι διαθέσιμη μόνο για υποστηριζόμενα μοντέλα και μόνο στη Βασική έκδοση του λογισμικού.  
• Όταν ένας χρήστης συνδεθεί ως επόπτης, ενεργοποιείται η λειτουργία επόπτη.

Όταν η **Λέξη-κλειδί προβολέα** έχει ρυθμιστεί σε **Ενεργό** ή ο **Κωδικός πρόσβασης κεντρικού υπολογιστή** έχει ρυθμιστεί στις ρυθμίσεις του βιντεοπροβολέα, εμφανίζεται η οθόνη εισαγωγής λέξης-κλειδιού.

- 6** Εισαγάγετε τη Λέξη-κλειδί του βιντεοπροβολέα που εμφανίζεται στην οθόνη και στη συνέχεια πατήστε **OK**.

- 7** Όταν εμφανίζεται το παρακάτω παράθυρο διαλόγου, εισάγετε τη φράση πρόσβασης που έχει οριστεί στο βιντεοπροβολέα και, στη συνέχεια, κάντε κλικ στην επιλογή **Σύνδεση**.

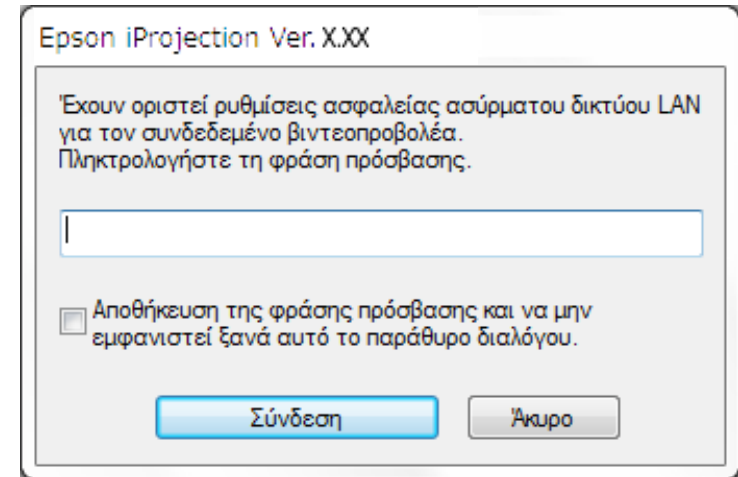



Εάν επιλέξετε **Αποθήκευση της φράσης πρόσβασης και να μην εμφανιστεί ξανά αυτό το παράθυρο διαλόγου**, το SSID και η φράση πρόσβασης του βιντεοπροβολέα αποθηκεύονται στον υπολογιστή και αυτό το παράθυρο διαλόγου δεν εμφανίζεται την επόμενη φορά που συνδέεστε. Δεν πρέπει να εισάγετε τη φράση πρόσβασης ξανά.

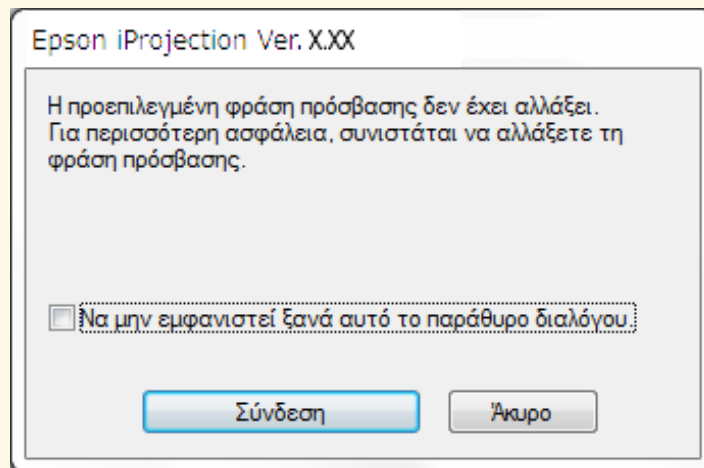

Εάν η φράση πρόσβασης του βιντεοπροβολέα δεν έχει αλλάξει από προεπιλογή, το παρακάτω παράθυρο διαλόγου εμφανίζεται. Αλλάξτε τη φράση πρόσβασης από το μενού **Δίκτυο** του βιντεοπροβολέα.



Όταν δημιουργηθεί μια σύνδεση, προβάλλεται η οθόνη του υπολογιστή και η παρακάτω γραμμή εργαλείων εμφανίζεται στην οθόνη του υπολογιστή.



Η οθόνη υπολογιστή του χρήστη που συνδέεται πρώτος προβάλλεται σε πλήρες μέγεθος. Χρήστες που συνδέονται αργότερα μπορούν να προβάλουν

τη δική τους οθόνη κάνοντας κλικ στο κουμπί  στη γραμμή εργαλείων ή μπορεί να ελέγξουν την προβαλλόμενη οθόνη από την οθόνη ελέγχου προβολής κάνοντας κλικ στο κουμπί  στη γραμμή εργαλείων.



- Όταν δημιουργηθεί σύνδεση, η πηγή εισόδου για το βιντεοπροβολέα αλλάζει αυτόματα στην πηγή LAN αν δεν εισαχθεί άλλο σήμα. Αν η πηγή εισόδου δεν αλλάξει αυτόματα στην πηγή LAN, πατήστε το κουμπί [LAN] ή το κουμπί [Αναζήτηση πηγής] στο τηλεχειριστήριο.
- Η γραμμή εργαλείων που εμφανίζεται διαφέρει ανάλογα με τη μέθοδο σύνδεσης και την έκδοση του λογισμικού.
- Όταν χρησιμοποιείτε τη λειτουργία επόπτη, μόνο ο επόπτης μπορεί να ελέγξει την προβαλλόμενη οθόνη.

#### » Σχετικοί σύνδεσμοι

- "Εγκατάσταση βιντεοπροβολέα για σύνδεση σε Λειτουργία γρήγορης σύνδεσης" [σελ.18](#)
- "Αποσύνδεση" [σελ.39](#)
- "Επιλογή της μεθόδου αναζήτησης βιντεοπροβολέα" [σελ.29](#)
- "Έλεγχος της προβαλλόμενης οθόνης" [σελ.35](#)
- "Αναζήτηση δικτυακών βιντεοπροβολέων με χρήση συντόμευσης" [σελ.41](#)

## Σύνδεση στον βιντεοπροβολέα από το λογισμικό μέσω συστήματος δικτύου

Όταν ο βιντεοπροβολέας σας έχει εγκατασταθεί όπως υποδεικνύεται παρακάτω, μπορείτε να συνδέσετε το βιντεοπροβολέα και έναν υπολογιστή μέσω δικτύου χρησιμοποιώντας το λογισμικό Epson iProjection.

- Η μονάδα ασύρματου LAN εγκαθίσταται εάν ο βιντεοπροβολέας δεν διαθέτει ενσωματωμένες μονάδες LAN (ασύρματα δίκτυα μόνο).
- Επιλέξτε μία από αυτές τις ρυθμίσεις για να συνδέσετε τον βιντεοπροβολέα σε ένα ασύρματο LAN. Οι απαιτούμενες ρυθμίσεις ενδέχεται να διαφέρουν ανάλογα με τον βιντεοπροβολέα σας.
  - Απενεργοποιήστε τη ρύθμιση **Απλό AP**.
  - Επιλέξτε **Σύνθ. ρυθμίσεις** στην επιλογή **Λειτουργία σύνδεσης**.

- Ένα καλώδιο LAN έχει συνδεθεί στο βιντεοπροβολέα (μόνο για ενσύρματα δίκτυα).



Βεβαιωθείτε επίσης ότι έχετε συνδέσει έναν υπολογιστή στο δίκτυο.

- 1** Πατήστε το κουμπί [LAN] ή το κουμπί [Αναζήτηση πηγής] στο τηλεχειριστήριο για εναλλαγή της πηγής εισόδου σε LAN.

Εμφανίζεται η οθόνη πληροφοριών δικτύου.

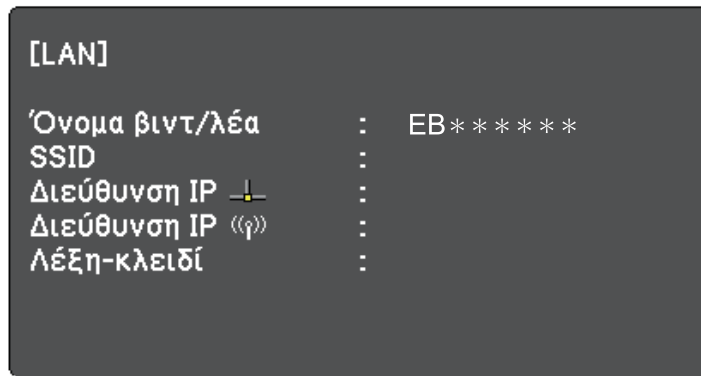

- 2** Εκκινήστε το λογισμικό Epson iProjection.

- Windows 7: Κάντε κλικ στην επιλογή **Έναρξη**, επιλέξτε **Προγράμματα** (ή **Όλα τα προγράμματα**), **EPSON Projector**, **Epson iProjection** και, στη συνέχεια, κάντε κλικ στο στοιχείο **Epson iProjection Ver.X.XX**.
- Windows 8 και Windows 8.1: Περιηγηθείτε στην οθόνη **Εφαρμογές** και επιλέξτε **Epson iProjection Ver.X.XX**.
- Windows 10: Επιλέξτε **Έναρξη**, επιλέξτε **EPSON Projector** και, στη συνέχεια, επιλέξτε **Epson iProjection**.
- Mac: Κάντε διπλό κλικ στο **Epson iProjection** από το φάκελο **Εφαρμογές**.



Μπορείτε επίσης να δημιουργήσετε μια συντόμευση και να τη χρησιμοποιείτε για την έναρξη του λογισμικού Epson iProjection και για αυτόματη αναζήτηση αποθηκευμένων βιντεοπροβολών.

- 3** Επιλέξτε **Λειτουργία σύνθετης σύνδεσης** και, στη συνέχεια, κάντε κλικ στην επιλογή **OK**.

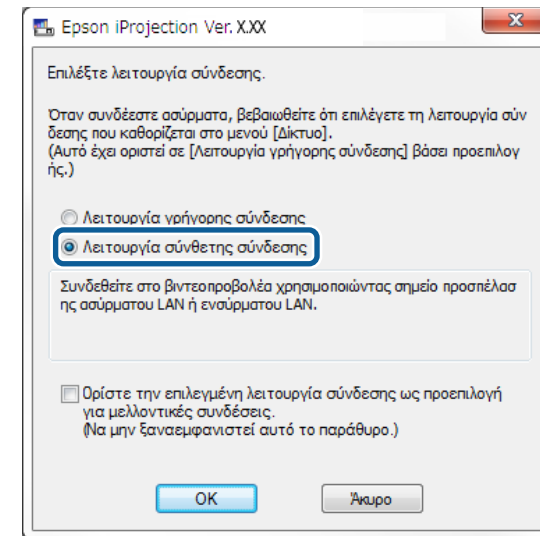

- 4** Αναζητήστε το βιντεοπροβολέα χρησιμοποιώντας μια από τις ακόλουθες μεθόδους.

- **Αυτόματη αναζήτηση:** Πραγματοποιεί αυτόματη αναζήτηση του βιντεοπροβολέα.
- **Μη αυτόματη αναζήτηση:** Αναζητά το βιντεοπροβολέα με βάση μια καθορισμένη διεύθυνση IP ή ένα καθορισμένο όνομα βιντεοπροβολέα.
- **Προφίλ:** Αναζητά το βιντεοπροβολέα με βάση ένα προφίλ που έχει αποθηκευτεί προηγουμένως.

Εμφανίζονται τα αποτελέσματα αναζήτησης βιντεοπροβολών.

**5** Επιλέξτε το βιντεοπροβολέα στον οποίο θέλετε να συνδεθείτε από τη **Λίστα βιντεοπροβολέων** και, στη συνέχεια, επιλέξτε μία από τις παρακάτω επιλογές.

- Θέλετε όλοι οι χρήστες να είναι σε θέση να γίνουν συμμετέχοντες στη λειτουργία επόπτη: Βεβαιωθείτε ότι το στοιχείο **Συνδεθείτε ως Κεντρικός Υπολογιστής, ή απενεργοποιήστε διακοπτόμενες συνδέσεις** δεν έχει επιλεγεί και, στη συνέχεια, κάντε κλικ στην επιλογή **Συμμετοχή**.
- Είστε ο χρήστης-επόπτης και δεν θέλετε άλλοι χρήστες να είναι σε θέση να διακόπτουν την παρουσίαση επόπτη: Επιλέξτε **Συνδεθείτε ως Κεντρικός Υπολογιστής, ή απενεργοποιήστε διακοπτόμενες συνδέσεις** και, στη συνέχεια, κάντε κλικ στην επιλογή **Συμμετοχή**.

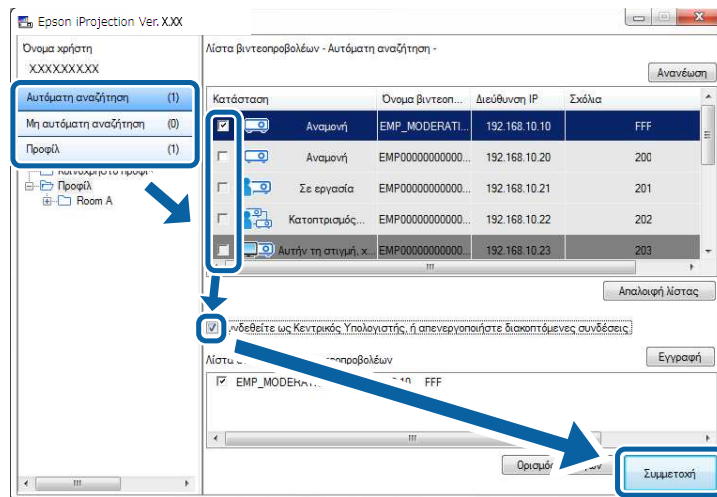

• Η λειτουργία επόπτη είναι διαθέσιμη μόνο για υποστηριζόμενα μοντέλα και μόνο στη Βασική έκδοση του λογισμικού.  
 • Όταν ένας χρήστης συνδεθεί ως επόπτης, ενεργοποιείται η λειτουργία επόπτη.



Όταν η **Λέξη-κλειδί προβολέα** έχει ρυθμιστεί σε **Ενεργό** ή ο **Κωδικός πρόσβασης κεντρικού υπολογιστή** έχει ρυθμιστεί στις ρυθμίσεις του βιντεοπροβολέα, εμφανίζεται η οθόνη εισαγωγής λέξης-κλειδιού.

**6** Εισαγάγετε τη **Λέξη-κλειδί** του βιντεοπροβολέα που εμφανίζεται στην οθόνη και στη συνέχεια πατήστε **OK**.

Όταν δημιουργηθεί μια σύνδεση, προβάλλεται η οθόνη του υπολογιστή και η παρακάτω γραμμή εργαλείων εμφανίζεται στην οθόνη του υπολογιστή.



Η οθόνη υπολογιστή του χρήστη που συνδέεται πρώτος προβάλλεται σε πλήρες μέγεθος. Χρήστες που συνδέονται αργότερα μπορούν να προβάλουν

τη δική τους οθόνη κάνοντας κλικ στο κουμπί  στη γραμμή εργαλείων ή μπορεί να ελέγξουν την προβαλλόμενη οθόνη από την οθόνη ελέγχου προβολής κάνοντας κλικ στο κουμπί  στη γραμμή εργαλείων.

• Όταν δημιουργηθεί σύνδεση, η πηγή εισόδου για το βιντεοπροβολέα αλλάζει αυτόματα στην πηγή LAN αν δεν εισαχθεί άλλο σήμα. Αν η πηγή εισόδου δεν αλλάξει αυτόματα στην πηγή LAN, πατήστε το κουμπί [LAN] ή το κουμπί [Αναζήτηση πηγής] στο τηλεχειριστήριο.  
 • Η γραμμή εργαλείων που εμφανίζεται διαφέρει ανάλογα με τη μέθοδο σύνδεσης και την έκδοση του λογισμικού.  
 • Όταν χρησιμοποιείτε τη λειτουργία επόπτη, μόνο ο επόπτης μπορεί να ελέγξει την προβαλλόμενη οθόνη.

» **Σχετικοί σύνδεσμοι**

- "Εγκατάσταση βιντεοπροβολέα για σύνδεση σε Λειτουργία σύνθετης σύνδεσης (Ασύρματα)" [σελ.19](#)
- "Εγκατάσταση βιντεοπροβολέα για σύνδεση σε Λειτουργία σύνθετης σύνδεσης (Ενσύρματα)" [σελ.20](#)
- "Αποσύνδεση" [σελ.39](#)
- "Επιλογή της μεθόδου αναζήτησης βιντεοπροβολέα" [σελ.29](#)
- "Έλεγχος της προβαλλόμενης οθόνης" [σελ.35](#)
- "Αναζήτηση δικτυακών βιντεοπροβολέων με χρήση συντόμευσης" [σελ.41](#)

Μπορείτε να επιλέξετε μια κατάλληλη μέθοδο για να αναζητήσετε έναν βιντεοπροβολέα ανάλογα με την κατάσταση ή την τοποθεσία του βιντεοπροβολέα στον οποίο θέλετε να συνδεθείτε.

## ► Σχετικοί σύνδεσμοι

- "Μέθοδοι αναζήτησης" [σελ.29](#)
- "Αυτόματη αναζήτηση δικτυακών βιντεοπροβολέων" [σελ.29](#)
- "Αναζήτηση δικτυακών βιντεοπροβολέων καθορίζοντας τη διεύθυνση IP ή το όνομα του βιντεοπροβολέα" [σελ.30](#)
- "Αναζήτηση δικτυακών βιντεοπροβολέων με χρήση προφίλ" [σελ.31](#)

## Μέθοδοι αναζήτησης

Μπορείτε να χρησιμοποιήσετε μια από τις ακόλουθες μεθόδους για να αναζητήσετε το βιντεοπροβολέα στον οποίο θέλετε να συνδεθείτε. Επιλέξτε την καλύτερη μέθοδο ανάλογα με το περιβάλλον σας.

- **Αυτόματη αναζήτηση δικτυακών βιντεοπροβολέων**  
Μπορείτε να αναζητήσετε αυτόματα τους διαθέσιμους βιντεοπροβολείς στο δίκτυο.  
Τα αποτελέσματα αναζήτησης διαφέρουν ανάλογα με τη λειτουργία σύνδεσης που χρησιμοποιείτε.
  - Λειτουργία γρήγορης σύνδεσης: Εμφανίζει το SSID για τους διαθέσιμους βιντεοπροβολείς.
  - Λειτουργία σύνθετης σύνδεσης: Εμφανίζει τους διαθέσιμους βιντεοπροβολείς στο δίκτυο. Οι αναζητήσεις πραγματοποιούνται μόνο στο ίδιο υποδίκτυο. Βιντεοπροβολείς σε διαφορετικά υποδίκτυα δεν εμφανίζονται στα αποτελέσματα της αναζήτησης.
- **Αναζήτηση δικτυακών βιντεοπροβολέων καθορίζοντας τη διεύθυνση IP ή το όνομα του βιντεοπροβολέα**  
Αν δεν μπορείτε να βρείτε αυτόματα το βιντεοπροβολέα στον οποίο θέλετε να συνδεθείτε, μπορείτε να αναζητήσετε τον βιντεοπροβολέα-στόχο καθορίζοντας τη διεύθυνση IP ή ένα όνομα βιντεοπροβολέα. Ορίζοντας τη διεύθυνση IP, μπορείτε να κάνετε αναζήτηση του βιντεοπροβολέα σε απομακρυσμένες τοποθεσίες σε ένα διαφορετικό υποδίκτυο.
- **Αναζήτηση δικτυακών βιντεοπροβολέων με χρήση προφίλ**

Μπορείτε να αποθηκεύσετε τις πληροφορίες ενός δικτυακού βιντεοπροβολέα ως προφίλ και στη συνέχεια να ορίσετε το προφίλ που θέλετε να αναζητήσετε για τον ίδιο βιντεοπροβολέα αντί να παρέχετε τα στοιχεία του ίδιου βιντεοπροβολέα κάθε φορά που κάνετε αναζήτηση. Δημιουργώντας μια ομάδα με προφίλ για κάθε τοποθεσία όπου είναι εγκατεστημένος ένας βιντεοπροβολέας και διαχειρίζοντάς τα με φακέλους, θα μπορείτε να βρίσκετε εύκολα τον βιντεοπροβολέα-στόχο.

## Αυτόματη αναζήτηση δικτυακών βιντεοπροβολέων

Μπορείτε να αναζητήσετε αυτόματα διαθέσιμους βιντεοπροβολείς στο δίκτυο και, στη συνέχεια, να προβάλλετε εικόνες επιλέγοντας απλά το βιντεοπροβολέα.

Κάντε κλικ στο **Αυτόματη αναζήτηση** στην οθόνη αναζήτησης.

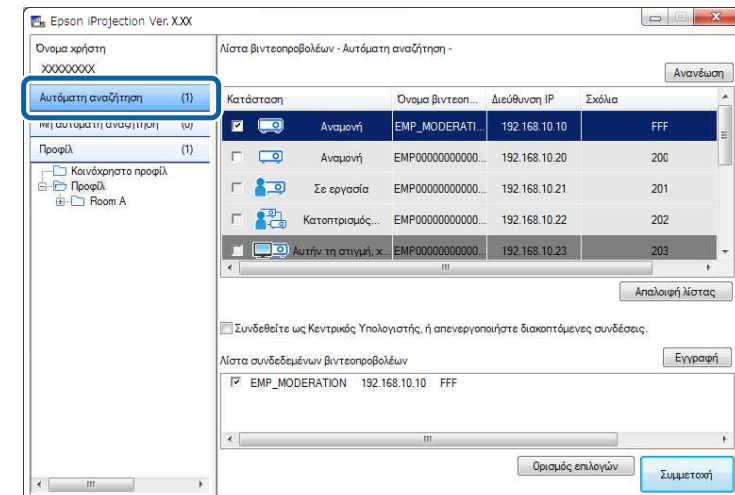

Εμφανίζονται τα αποτελέσματα αναζήτησης.

Όταν κάνετε κλικ στην επιλογή **Ανανέωση**, εμφανίζονται οι τελευταίες πληροφορίες.

Αν δεν μπορείτε να βρείτε βιντεοπροβολείς, δοκιμάστε μια από τις άλλες μεθόδους αναζήτησης.

» **Σχετικοί σύνδεσμοι**

- "Μέθοδοι αναζήτησης" [σελ.29](#)
- "Αναζήτηση δικτυακών βιντεοπροβολέων καθορίζοντας τη διεύθυνση IP ή το όνομα του βιντεοπροβολέα" [σελ.30](#)
- "Αναζήτηση δικτυακών βιντεοπροβολέων με χρήση προφίλ" [σελ.31](#)

## Αναζήτηση δικτυακών βιντεοπροβολέων καθορίζοντας τη διεύθυνση IP ή το όνομα του βιντεοπροβολέα

Αν δεν μπορείτε να βρείτε αυτόματα το βιντεοπροβολέα στον οποίο θέλετε να συνδεθείτε, μπορείτε να αναζητήσετε τον βιντεοπροβολέα-στόχο καθορίζοντας τη διεύθυνση IP ή το όνομα του βιντεοπροβολέα.



Το στοιχείο **Μη αυτόματη αναζήτηση** είναι διαθέσιμο μόνο στη λειτουργία σύνθετης σύνδεσης.

**1** Κάντε κλικ στο στοιχείο **Μη αυτόματη αναζήτηση** στην οθόνη αναζήτησης.

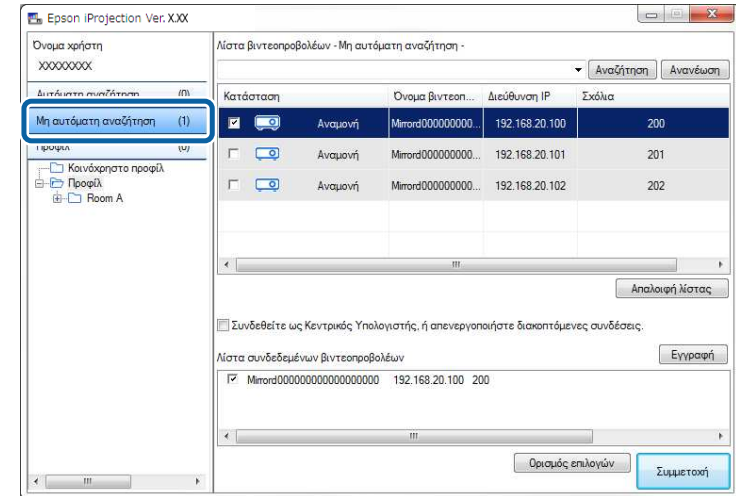

**2** Πληκτρολογήστε τη διεύθυνση IP ή το όνομα του βιντεοπροβολέα με τον οποίο θέλετε να συνδεθείτε και κάντε κλικ στην επιλογή **Αναζήτηση**.

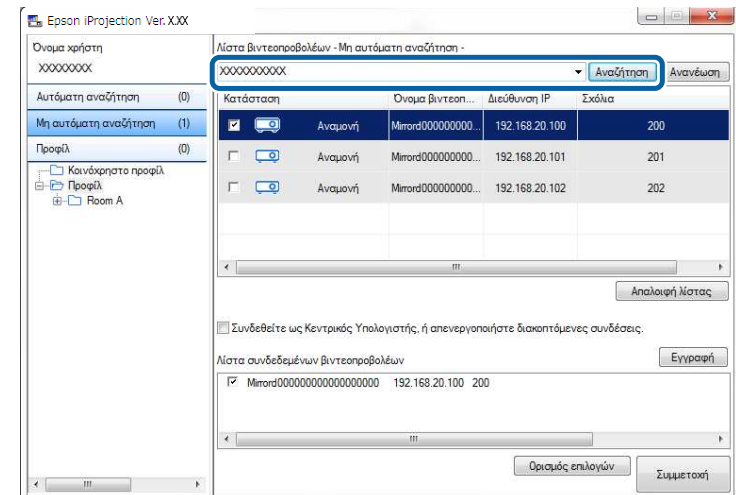

Εμφανίζονται τα αποτελέσματα αναζήτησης.

## Αναζήτηση δικτυακών βιντεοπροβολέων με χρήση προφίλ

Μπορείτε να αποθηκεύσετε τις πληροφορίες ενός δικτυακού βιντεοπροβολέα ως προφίλ και στη συνέχεια να αναζητήσετε τον ίδιο βιντεοπροβολέα χρησιμοποιώντας αντί να προσδιορίζετε τις λεπτομέρειες του βιντεοπροβολέα κάθε φορά.

### » Σχετικοί σύνδεσμοι

- "Προφίλ για αναζήτηση" [σελ.31](#)
- "Εκτέλεση αναζήτησης προφίλ" [σελ.31](#)
- "Εγγραφή προφίλ" [σελ.32](#)
- "Εξαγωγή προφίλ" [σελ.33](#)
- "Εισαγωγή προφίλ" [σελ.33](#)
- "Κοινή χρήση προφίλ σε δίκτυο" [σελ.34](#)

## Προφίλ για αναζήτηση

Μπορείτε να αποθηκεύσετε πληροφορίες για ένα δικτυακό βιντεοπροβολέα ως προφίλ. Το προφίλ είναι ένα αρχείο που περιέχει όλες τις πληροφορίες που αφορούν του βιντεοπροβολέα, όπως το όνομά του, η διεύθυνση IP και το SSID του. Χρησιμοποιώντας ένα προφίλ, μπορείτε εύκολα να αναζητήσετε αποθηκευμένους βιντεοπροβολείς αντί να παρέχετε λεπτομέρειες για τον βιντεοπροβολέα.

Μπορείτε να κάνετε εξαγωγή του καταχωρημένου προφίλ για να δημιουργήσετε ένα αντίγραφο ασφαλείας και στη συνέχεια να κάνετε εισαγωγή τοπικά για εύκολη αναζήτηση βιντεοπροβολέων σε έναν άλλο υπολογιστή. Μπορείτε επίσης να μοιραστείτε το προφίλ που εξαγάγατε μέσω δικτύου, επιτρέποντας σε άλλους χρήστες να αναζητήσουν εύκολα βιντεοπροβολείς.

## Εκτέλεση αναζήτησης προφίλ

Μπορείτε να καθορίσετε το προφίλ προς αναζήτηση για τον αποθηκευμένο βιντεοπροβολέα αντί να παρέχετε όλες τις λεπτομέρειες για το βιντεοπροβολέα κάθε φορά που κάνετε αναζήτηση.

- 1 Κάντε κλικ στο **Προφίλ** στην οθόνη αναζήτησης.

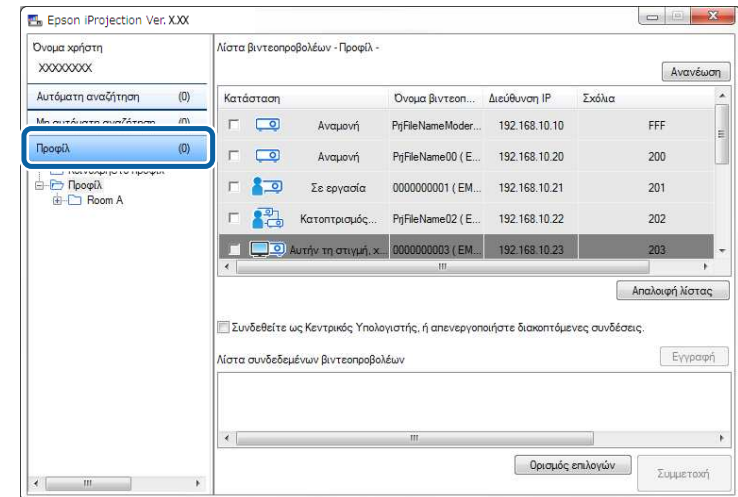

**2** Κάντε διπλό κλικ στο φάκελο ή στο εικονίδιο βιντεοπροβολέα για το προφίλ που θέλετε να χρησιμοποιήσετε από τη λίστα.

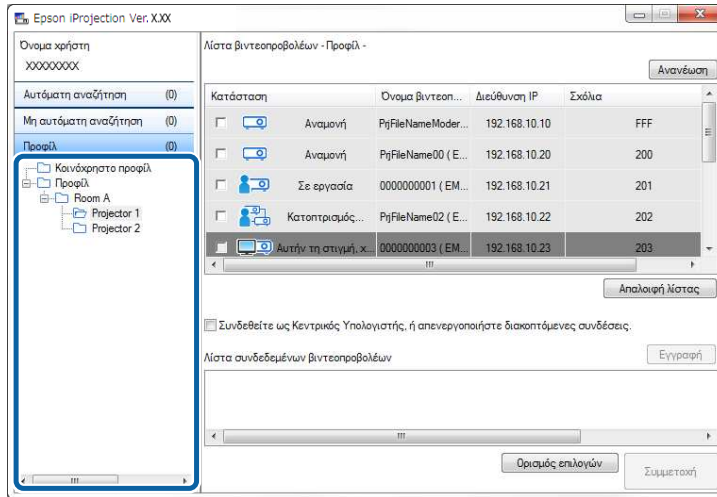

**1** Ενώ οι βιντεοπροβολείς εμφανίζονται στην οθόνη αναζήτησης, πραγματοποιήστε μια από τις ακόλουθες λειτουργίες.

- Καταχώρηση βιντεοπροβολέων που εμφανίζονται στη **Λίστα συνδεδεμένων βιντεοπροβολέων**: Κάντε κλικ στην επιλογή **Εγγραφή**.
- Καταχωρήστε ένα συγκεκριμένο βιντεοπροβολέα: Κάντε δεξί κλικ στο βιντεοπροβολέα που θέλετε να καταχωρήσετε στη **Λίστα βιντεοπροβολέων** και, στη συνέχεια, κάντε κλικ στο στοιχείο **Προσθήκη στοιχείου στο προφίλ**.
- Καταχωρήστε όλους τους βιντεοπροβολείς που εντοπίζονται μέσω αναζήτησης: Κάντε δεξί κλικ σε έναν από τους βιντεοπροβολείς στη **Λίστα βιντεοπροβολέων** και, στη συνέχεια, κάντε κλικ στο **Προσθήκη όλων στο προφίλ**.

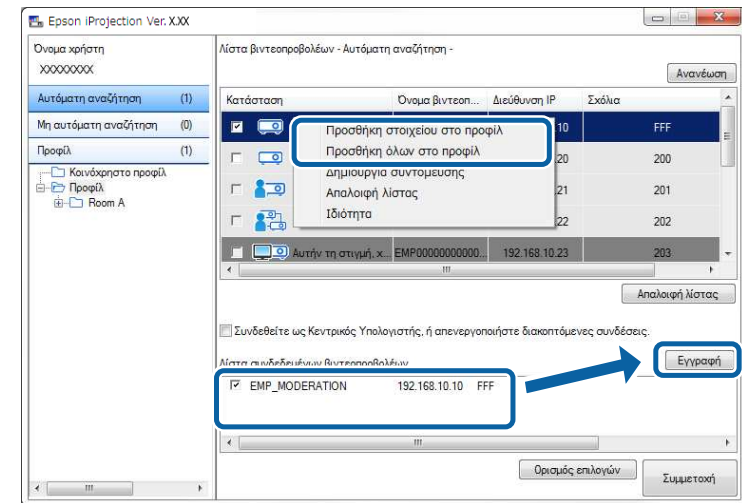

Εμφανίζονται τα αποτελέσματα αναζήτησης.

## » Σχετικοί σύνδεσμοι

- "Εγγραφή προφίλ" [σελ.32](#)

## Εγγραφή προφίλ

Μετά την αναζήτηση βιντεοπροβολέα, μπορείτε να αποθηκεύσετε τις λεπτομέρειες για τον βιντεοπροβολέα ως προφίλ χρησιμοποιώντας ένα ευκολομνημόνευτο όνομα το οποίο μπορείτε να αναζητήσετε εύκολα αργότερα.



Δεν μπορείτε να καταχωρήσετε προφίλ στο φάκελο **Κοινόχρηστο προφίλ** στην οθόνη αναζήτησης.

Εμφανίζεται η οθόνη Αποθήκευση.



- 2** Εισαγάγετε το **Όνομα αρχείου βιντεοπροβολέα** και επιλέξτε το φάκελο όπου θέλετε να αποθηκεύσετε το προφίλ και, στη συνέχεια, κάντε κλικ στο **OK**.

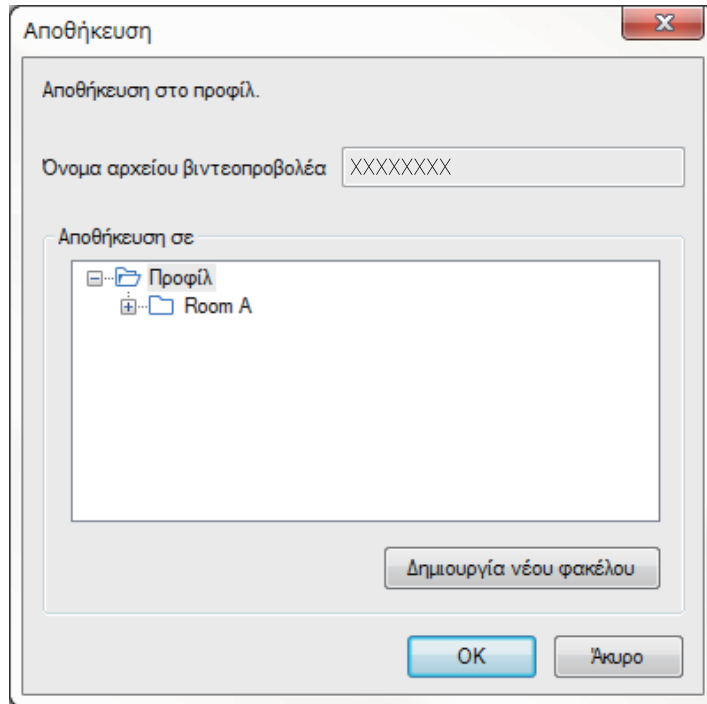

Το προφίλ καταχωρήθηκε και οι πληροφορίες βιντεοπροβολέα αποθηκεύτηκαν στο προφίλ.



- Το βάθος της δομής φακέλου μπορεί να είναι έξι φάκελοι.
- Κάντε κλικ στο **Δημιουργία νέου φακέλου** εάν θέλετε να δημιουργήσετε νέο φάκελο.
- Για να καταχωρήσετε ένα συγκεκριμένο βιντεοπροβολέα, μπορείτε να κάνετε μεταφορά και απόθεση του βιντεοπροβολέα από τη **Λίστα βιντεοπροβολέων** στο φάκελο **Προφίλ**.
- Μπορείτε να κάνετε μεταφορά και απόθεση προφίλ και φακέλων για να αλλάξετε τη δομή των φακέλων.

## Εξαγωγή προφίλ

Μπορείτε να εξαγάγετε ένα προφίλ και να το μοιραστείτε με άλλους χρήστες επιτρέποντάς τους να αναζητήσουν εύκολα βιντεοπροβολείς και να συμμετέχουν σε μια σύσκεψη.



Δεν μπορείτε να εξαγάγετε τα προφίλ στο φάκελο **Κοινόχρηστο προφίλ** στην οθόνη αναζήτησης.

- 1** Στην οθόνη αναζήτησης, κάντε δεξί κλικ στο φάκελο που περιέχει το προφίλ που θέλετε να μοιραστείτε στο **Προφίλ** και, στη συνέχεια, κάντε κλικ στο **Εξαγωγή**.

Εμφανίζεται η οθόνη Αποθήκευση ως.

- 2** Επιλέξτε πού θέλετε να αποθηκεύσετε το προφίλ (.mplist) και, στη συνέχεια, κάντε κλικ στο **Αποθήκευση**.

Το προφίλ έχει εξαχθεί.

### » Σχετικοί σύνδεσμοι

- "Εγγραφή προφίλ" [σελ.32](#)
- "Εισαγωγή προφίλ" [σελ.33](#)
- "Κοινή χρήση προφίλ σε δίκτυο" [σελ.34](#)

## Εισαγωγή προφίλ

Μπορείτε να εισαγάγετε τοπικά ένα προφίλ που έχει εξαχθεί και να το χρησιμοποιήσετε για εύκολη αναζήτηση βιντεοπροβολέων και για συμμετοχή σε μια σύσκεψη.



- Επίσης, μπορείτε να εισαγάγετε ένα προφίλ (.plist) που έχετε εξαγάγει χρησιμοποιώντας το EasyMP Network Projection.
- Δεν μπορείτε να εισαγάγετε προφίλ στο φάκελο **Κοινόχρηστο προφίλ** στην οθόνη αναζήτησης.
- Δεν μπορείτε να εισάγετε προφίλ που δημιουργούνται σε διαφορετική λειτουργία σύνδεσης.

- 1 Στην οθόνη αναζήτησης, κάντε δεξί κλικ στο φάκελο στον οποίο θέλετε να εισαγάγετε το προφίλ στο **Προφίλ** και, στη συνέχεια, κάντε κλικ στο **Εισαγωγή**.

Εμφανίζεται η οθόνη Άνοιγμα.

- 2 Επιλέξτε το προφίλ (.mplist) και, στη συνέχεια, κάντε κλικ στην επιλογή **Άνοιγμα**.

Το προφίλ έχει εισαχθεί τοπικά.

#### » Σχετικοί σύνδεσμοι

- "Εξαγωγή προφίλ" [σελ.33](#)

## Κοινή χρήση προφίλ σε δίκτυο

Μπορείτε να μοιραστείτε ένα προφίλ που έχετε εξάγει με άλλους χρήστες σε ένα δίκτυο έτσι ώστε να ενημερώνονται εύκολα τυχόν αλλαγές στις πληροφορίες του βιντεοπροβολέα. Το κοινόχρηστο προφίλ μπορεί να αναγνωστεί και να ενημερωθεί αυτόματα όταν γίνεται εκκίνηση του λογισμικού Epson iProjection.

- 1 Τοποθετήστε το προφίλ (.mplist) σε μια κοινόχρηστη τοποθεσία δικτύου όπως σε ένα διακομιστή.
- 2 Κάντε κλικ στο **Ορισμός επιλογών** στην οθόνη αναζήτησης. Εμφανίζεται η οθόνη Ορισμός επιλογών.
- 3 Κάντε κλικ στην καρτέλα **Ρυθμίσεις χρήστη**.
- 4 Πληκτρολογήστε τη δικτυακή τοποθεσία ή τη διεύθυνση URL στο κοινόχρηστο προφίλ (συμπεριλαμβανομένου του ονόματος προφίλ) στο **Όνομα κοινόχρηστου προφίλ**.

- Για διακομιστή αρχείων (μόνο για Windows): \\xxxxx\xxxxx.mplist

- Για διακομιστή web:http://xxxxx/xxxxx.mplist

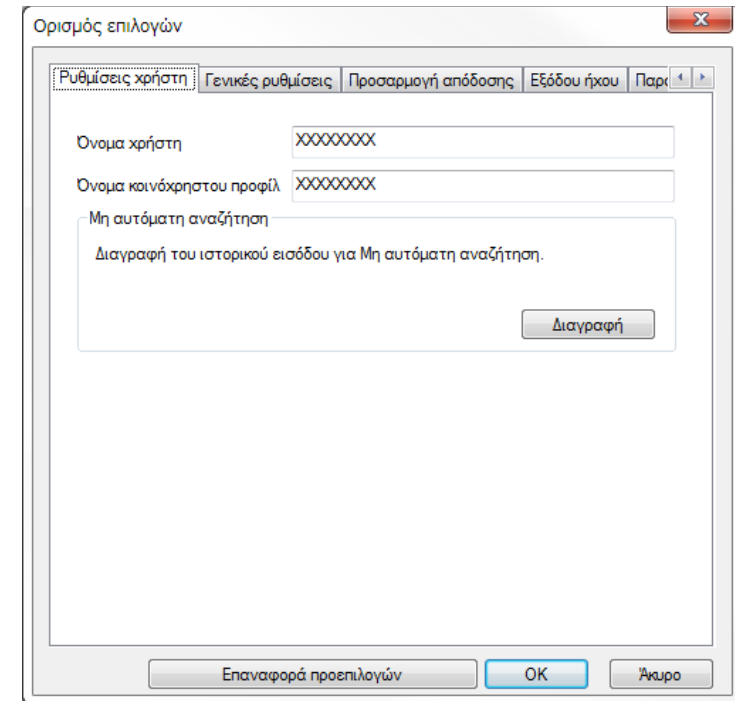

- 5 Κάντε κλικ στο **OK**.

Το κοινόχρηστο προφίλ διαβάζεται και η οθόνη Ορισμός επιλογών κλείνει.



Το κοινόχρηστο προφίλ είναι μόνο για ανάγνωση και δεν είναι δυνατή η επεξεργασία του στο λογισμικό Epson iProjection.

#### » Σχετικοί σύνδεσμοι



- "Εξαγωγή προφίλ" [σελ.33](#)

Ακολουθήστε αυτές τις οδηγίες για να χρησιμοποιήσετε τη γραμμή εργαλείων και την οθόνη ελέγχου προβολής για να ελέγξετε την οθόνη που προβάλλεται.

## » Σχετικοί σύνδεσμοι

- "Τύποι οθόνης για έλεγχο της προβολής" [σελ.35](#)
- "Λειτουργία της κατάστασης προβαλλόμενης οθόνης" [σελ.35](#)
- "Αλλαγή του αριθμού των προβαλλόμενων τμημάτων" [σελ.36](#)
- "Αλλαγή του υπεύθυνου παρουσίασης" [σελ.37](#)
- "Αλλαγή της θέσης προβολής" [σελ.38](#)

## Τύποι οθόνης για έλεγχο της προβολής

Μπορείτε να επιλέξετε τον τύπο οθόνης που χρησιμοποιείτε για να ελέγχετε την προβαλλόμενη εικόνα έτσι ώστε να ταιριάζει καλύτερα στη δική σας κατάσταση. Μπορείτε να αλλάξετε τον τύπο της οθόνης κάνοντας κλικ στο κουμπί  στη γραμμή εργαλείων ή το κουμπί  στην οθόνη ελέγχου προβολής.



- Η προβαλλόμενη γραμμή εργαλείων και η οθόνη ελέγχου προβολής διαφέρουν ανάλογα με τη μέθοδο σύνδεσης και την έκδοση ή το ρόλο σας σε αυτό το λογισμικό.
- Η οθόνη ελέγχου προβολής είναι διαθέσιμη μόνο στη Βασική έκδοση του λογισμικού.

- Χρησιμοποιήστε τη γραμμή εργαλείων για να προβάλετε μια ευρεία εικόνα της προβαλλόμενης οθόνης και να πραγματοποιήσετε λειτουργίες στην προβαλλόμενη εικόνα.



- Χρησιμοποιήστε την οθόνη ελέγχου προβολής για να αλλάξετε τον αριθμό των προβαλλόμενων τμημάτων, τους παρουσιαστές ή τη θέση προβολής.

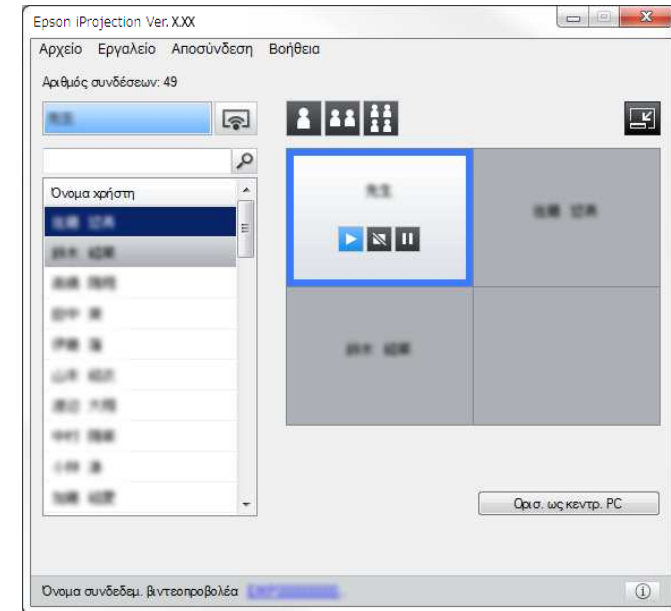

## » Σχετικοί σύνδεσμοι

- "Γραμμή εργαλείων" [σελ.81](#)
- "Οθόνη ελέγχου προβολής" [σελ.82](#)

## Λειτουργία της κατάστασης προβαλλόμενης οθόνης

Μπορείτε να ελέγξετε την προβαλλόμενη οθόνη κατά τη διάρκεια προβολής της οθόνης του υπολογιστή κάνοντας εκκίνηση, διακοπή ή παύση της προβαλλόμενης εικόνας.

Πραγματοποιήστε μια από τις ακόλουθες λειτουργίες στη γραμμή εργαλείων ή στην οθόνη ελέγχου προβολής.

- **Εμφάνιση:** Κάντε κλικ στο κουμπί .

Η οθόνη υπολογιστή προβάλλεται όπως είναι.

- **Διακοπή:** Κάντε κλικ στο κουμπί .

Η προβαλλόμενη εικόνα διακόπτεται. Κατά τη διακοπή προβάλλεται μια μαύρη οθόνη.

- **Παύση:** Κάντε κλικ στο κουμπί .

Η προβαλλόμενη εικόνα είναι σε παύση. Προβάλλεται η εικόνα που είναι σε παύση, ακόμη κι αν έχετε κάνει αλλαγές στην οθόνη του υπολογιστή.



- Αυτά τα κουμπιά δεν είναι διαθέσιμα για συμμετέχοντες όταν χρησιμοποιείται η λειτουργία επόπτη.
- Ο επόπτης μπορεί, επίσης, να ελέγχει την προβολή άλλων χρηστών χρησιμοποιώντας την οθόνη ελέγχου προβολής κατά τη χρήση της λειτουργίας επόπτη.

## ► Σχετικοί σύνδεσμοι

- "Οθόνη ελέγχου προβολής" [σελ.82](#)

## Αλλαγή του αριθμού των προβαλλόμενων τμημάτων

Μπορείτε να διαιρέσετε την προβαλλόμενη εικόνα σε έως και τέσσερα τμήματα το μέγιστο. Αν αλλάξετε τον αριθμό των τμημάτων, μπορείτε να προβάλλετε οθόνες από πολλές συσκευές ταυτόχρονα, ή να προβάλλετε την οθόνη ενός υπολογιστή σε πλήρες μέγεθος.





- Αυτή η λειτουργία δεν είναι διαθέσιμη για συμμετέχοντες όταν χρησιμοποιείται η λειτουργία επόπτη.
- Μπορείτε επίσης να χρησιμοποιήσετε το κουμπί  για να προβάλλετε την οθόνη του υπολογιστή σε πλήρες μέγεθος.

- 1** Κάντε κλικ στο κουμπί  στη γραμμή εργαλείων. Εμφανίζεται η οθόνη ελέγχου της προβολής.

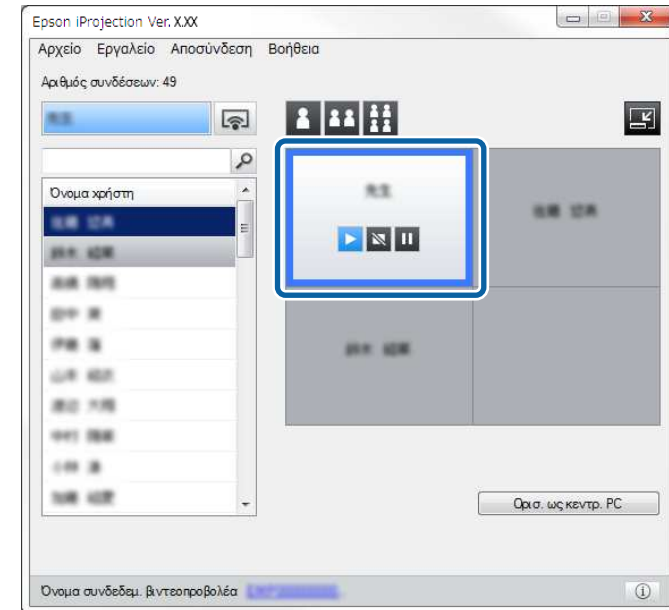
- 2** Κάντε κλικ στο τμήμα του χρήστη που πρόκειται να προβληθεί στην περιοχή προβολής.



Το επιλεγμένο τμήμα αποκτά μπλε πλαίσιο.

- 3** Πραγματοποιήστε μια από τις ακόλουθες λειτουργίες για να αλλάξετε τον αριθμό των διαθέσιμων τμημάτων στην περιοχή προβολής.
  - Προβάλλετε ένα τμήμα σε λειτουργία πλήρους οθόνης: Κάντε κλικ στο  κουμπί.
  - Πραγματοποιήστε διαίρεση της προβαλλόμενης οθόνης στα δύο και προβολή του επιλεγμένου τμήματος και του δεξιά ή αριστερά παρακείμενου τμήματος: Κάντε κλικ στο κουμπί .
  - Πραγματοποιήστε διαίρεση της προβαλλόμενης οθόνης στα τέσσερα και προβολή και των τεσσάρων τμημάτων: Κάντε κλικ στο κουμπί .

Ο αριθμός των τμημάτων αλλάζει και το χρώμα φόντου για τα τμήματα που προβάλλονται γίνεται λευκό.



- Επίσης, μπορείτε να αλλάξετε τον αριθμό των τμημάτων κάνοντας δεξί κλικ στην περιοχή προβολής. Κάντε δεξί κλικ στο τμήμα και, στη συνέχεια, επιλέξτε τον συνολικό αριθμό τμημάτων.
- Αν δεν υπάρχει χρήστης σε ένα λευκό τμήμα, τότε προβάλλεται μια μαύρη οθόνη.
- Το χρώμα φόντου για τμήματα που δεν προβάλλονται είναι γκρι.

## » Σχετικοί σύνδεσμοι

- "Οθόνη ελέγχου προβολής" [σελ.82](#)

## Αλλαγή του υπεύθυνου παρουσίασης

Μπορείτε να αλλάξετε τον παρουσιαστή με μεταφορά και απόθεση ενός από τα ονόματα συνδεδεμένων χρηστών από τη λίστα σε ένα τμήμα στην περιοχή προβολής.



Αυτή η λειτουργία δεν είναι διαθέσιμη για συμμετέχοντες όταν χρησιμοποιείται η λειτουργία επόπτη.

- 1** Κάντε κλικ στο κουμπί  στη γραμμή εργαλείων. Εμφανίζεται η οθόνη ελέγχου της προβολής.

- 2** Επιλέξτε τα ονόματα χρήστη από τη λίστα χρηστών και κάντε μεταφορά και απόθεση του ονόματος χρήστη σε ένα λευκό τμήμα στην περιοχή προβολής.

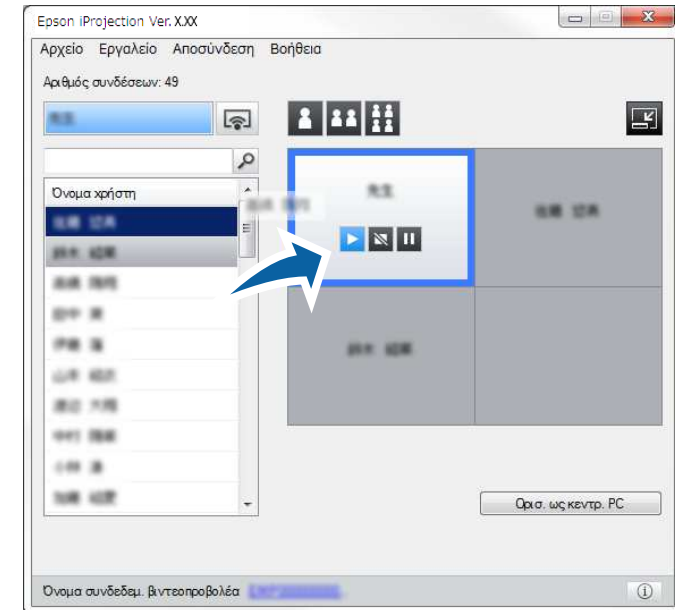

- Ο επόπτης μπορεί να ελέγχει τις οθόνες συσκευών του συμμετέχοντα ως μικρογραφίες και να επιλέγει ποιους χρήστη θα πραγματοποιεί προβολή. Κάντε κλικ στο κουμπί  στη γραμμή εργαλείων ή την οθόνη ελέγχου προβολής.
- Αν δεν μπορείτε να βρείτε στη λίστα χρηστών το χρήστη που θέλετε να προβληθεί, μπορείτε να τον αναζητήσετε από το πλαίσιο αναζήτησης χρηστών.
- Μπορείτε επίσης να κάνετε δεξί κλικ σε ένα όνομα χρήστη στη λίστα χρηστών για να επιλέξετε τη θέση προβολής.
- Αν δεν υπάρχει χρήστης σε ένα λευκό τμήμα, τότε προβάλλεται μια μαύρη οθόνη.

Προβάλλεται η οθόνη υπολογιστή του επιλεγμένου χρήστη.

- 3** Για να ολοκληρώσετε την προβολή, μεταφέρετε και αποθέσετε το όνομα χρήστη από την περιοχή προβολής στη λίστα χρηστών.



Μπορείτε επίσης να ολοκληρώσετε την προβολή του επιλεγμένου χρήστη κάνοντας δεξί κλικ στο τμήμα της περιοχής προβολής και, στη συνέχεια, κάνοντας κλικ στην επιλογή **Τέλος προβολής**.

Το χρώμα φόντου του ονόματος χρήστη στη λίστα χρηστών είναι μπλε ενώ προβάλλεται η οθόνη του. Το χρώμα φόντου του ονόματος χρήστη είναι γκρι όταν ένας χρήστης είναι στο τμήμα αλλά η οθόνη του δεν προβάλλεται.

#### » Σχετικοί σύνδεσμοι

- "Αλλαγή της θέσης προβολής" [σελ.38](#)
- "Επιλογή οθόνης συμμετέχοντα για προβολή μέσω μικρογραφιών" [σελ.50](#)

## Αλλαγή της θέσης προβολής

Μπορείτε να αλλάξετε τη θέση προβολής κάνοντας μεταφορά και απόθεση του ονόματος χρήστη από μια θέση σε άλλη στην περιοχή προβολής.



Αυτή η λειτουργία δεν είναι διαθέσιμη για συμμετέχοντες όταν χρησιμοποιείται η λειτουργία επόπτη.

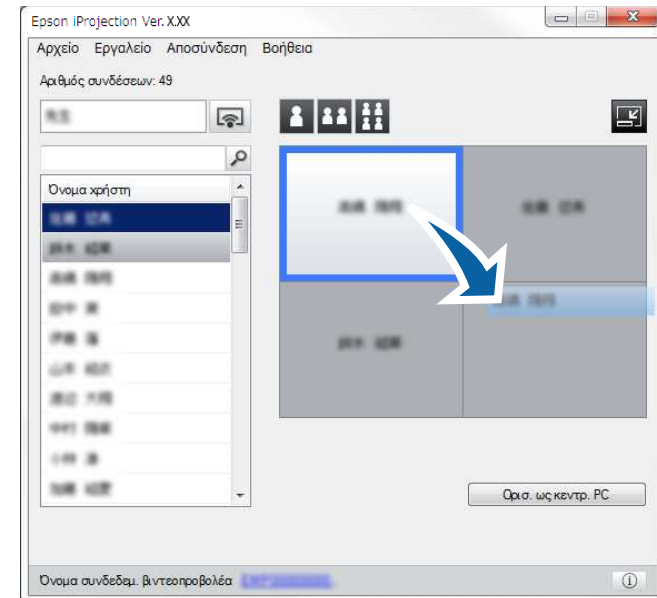

- 1** Κάντε κλικ στο κουμπί  στη γραμμή εργαλείων.  
Εμφανίζεται η οθόνη ελέγχου της προβολής.

- 2** Επιλέξτε το χρήστη στην περιοχή προβολής και, στη συνέχεια, κάντε μεταφορά και απόθεση του ονόματος χρήστη σε μια άλλη θέση.



Η θέση προβολής έχει αλλάξει.



Όταν επιλέγετε τα κουμπιά  ή , μπορείτε να κάνετε μεταφορά και απόθεση του ονόματος χρήστη από ένα γκρι τμήμα στο λευκό τμήμα για να αλλάξετε την εικόνα που προβάλλεται. Αν κάνετε μεταφορά και απόθεση του ονόματος χρήστη από ένα λευκό τμήμα σε ένα γκρι τμήμα, θα προβληθεί η εικόνα για αυτόν τον χρήστη.

#### » Σχετικοί σύνδεσμοι

- "Αλλαγή του αριθμού των προβαλλόμενων τμημάτων" [σελ.36](#)

Μπορείτε να αποσυνδέσετε έναν υπολογιστή ή όλες τις συσκευές από το βιντεοπροβολέα όταν ολοκληρώσετε την προβολή.

## 1 Πραγματοποιήστε μια από τις παρακάτω λειτουργίες.

- Αποσυνδέστε τον υπολογιστή σας και τους βιντεοπροβολείς: Κάντε κλικ στο κουμπί **Έξοδος** στη γραμμή εργαλείων.

Η σύνδεση ανάμεσα στον υπολογιστή σας και τους βιντεοπροβολείς τερματίζεται.



- Όταν είστε ο επόπτης, αντί για αυτό το κουμπί στη γραμμή εργαλείων εμφανίζεται το κουμπί **Αποσύνδεση όλων**.
- Επίσης, μπορείτε να αποσυνδεθείτε κάνοντας κλικ στο **Έξοδος** από το μενού **Αποσύνδεση** στην οθόνη ελέγχου προβολής.
- Ο επόπτης μπορεί να αποσυνδέει άλλους συμμετέχοντες κάνοντας δεξί κλικ στον επιλεγμένο χρήστη στη λίστα χρηστών και, στη συνέχεια κάνοντας κλικ στην επιλογή **Έξοδος** στην οθόνη ελέγχου προβολής κατά τη χρήση της λειτουργίας επόπτη.
- Όταν ο επόπτης εγκαταλείπει τη σύσκεψη, η λειτουργία επόπτη απενεργοποιείται.

- Αποσυνδέστε όλες τις συσκευές από τους βιντεοπροβολείς: Κάντε κλικ στο κουμπί  στη γραμμή εργαλείων και, στη συνέχεια, κάντε κλικ στην επιλογή **Αποσύνδεση όλων** από το μενού **Αποσύνδεση** στην οθόνη ελέγχου προβολής.

Η σύνδεση ανάμεσα σε όλες τις συσκευές και τους βιντεοπροβολείς που συμμετέχουν στη σύσκεψη τερματίζεται.

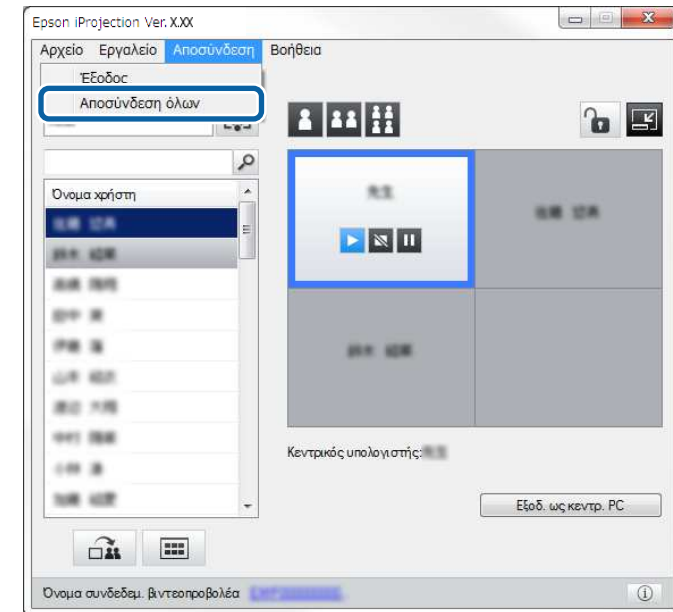

Αυτή η λειτουργία δεν είναι διαθέσιμη για συμμετέχοντες όταν χρησιμοποιείται η λειτουργία επόπτη.

Εμφανίζεται η οθόνη επιβεβαίωσης.

## 2 Επιλέξτε **Ναι**.

Έχετε επιστρέψει στην οθόνη αναζήτησης.

# Χρήση πρόσθετων λειτουργιών

Ακολουθήστε αυτές τις οδηγίες για να χρησιμοποιήσετε πρόσθετες λειτουργίες του Epson iProjection που ενδέχεται να φανούν χρήσιμες κατά τη διάρκεια μιας σύσκεψης.

## » Σχετικοί σύνδεσμοι

- "Αναζήτηση δικτυακών βιντεοπροβολών με χρήση συντόμευσης" [σελ.41](#)
- "Σύνδεση με Δίκτυο Βιντεοπροβολέα με τη χρήση μονάδας flash USB (Μόνο για Windows)" [σελ.42](#)
- "Σύνδεση με πολλούς βιντεοπροβολείς (Κατοπτρισμός)" [σελ.44](#)
- "Εξοδος ήχου από το βιντεοπροβολέα" [σελ.45](#)
- "Προβολή της οθόνης σας" [σελ.46](#)
- "Αλλαγή του επόπτη" [σελ.47](#)
- "Κατανομή της προβαλλόμενης οθόνης" [σελ.49](#)
- "Επιλογή οθόνης συμμετέχοντα για προβολή μέσω μικρογραφιών" [σελ.50](#)
- "Απόκρυψη της οθόνης ελέγχου προβολής" [σελ.51](#)
- "Απαγόρευση λειτουργιών συμμετέχοντα" [σελ.52](#)
- "Έλεγχος του εύρους ζώνης σύνδεσης" [σελ.53](#)
- "Μέθοδοι σύνδεσης" [σελ.22](#)
- "Επιλογή της μεθόδου αναζήτησης βιντεοπροβολέα" [σελ.29](#)



Μπορείτε να αποθηκεύσετε τις πληροφορίες ενός δικτυακού βιντεοπροβολέα ως συντόμευση και, στη συνέχεια, να κάνετε διπλό κλικ σε αυτήν για να εκκινήσετε το λογισμικό Epson iProjection. Αυτό σας επιτρέπει να αναζητήσετε εύκολα τον ίδιο βιντεοπροβολέα αντί κάθε φορά να καθορίζετε τις λεπτομέρειες για αυτόν.

## » Σχετικοί σύνδεσμοι

- "Δημιουργία συντόμευσης" [σελ.41](#)

## Δημιουργία συντόμευσης

Μετά από την αναζήτηση ενός βιντεοπροβολέα, μπορείτε να αποθηκεύσετε τις λεπτομέρειες για το βιντεοπροβολέα ως συντόμευση και να τη χρησιμοποιήσετε αργότερα. Η συντόμευση περιέχει όλες τις πληροφορίες του βιντεοπροβολέα, όπως το όνομα του βιντεοπροβολέα και τη διεύθυνση IP. Με τη δημιουργία μιας συντόμευσης φακέλου, πραγματοποιείται αποθήκευση των πληροφοριών για πολλούς βιντεοπροβολείς που περιέχονται στο φάκελο.

- 1** Στην οθόνη αναζήτησης, κάντε δεξί κλικ στο βιντεοπροβολέα ή στο φάκελο από το **Προφίλ** ή στη **Λίστα βιντεοπροβολέων** και, στη συνέχεια, κάντε κλικ στο **Δημιουργία συντόμευσης**.

Εμφανίζεται η οθόνη Αποθήκευση ως.

- 2** Επιλέξτε πού θέλετε να αποθηκεύσετε τη συντόμευση (.pme) και, στη συνέχεια, κάντε κλικ στο **Αποθήκευση**.

Η συντόμευση δημιουργήθηκε και οι πληροφορίες βιντεοπροβολέα αποθηκεύτηκαν στη συντόμευση.



- Κάνοντας διπλό κλικ σε μια συντόμευση (.pme), μπορείτε να εκκινήσετε το λογισμικό Epson iProjection στην ίδια λειτουργία που δημιουργήσατε τη συντόμευσή του.
- Όταν χρησιμοποιείτε την Έκδοση συμμετέχοντα του λογισμικού, χρησιμοποιήστε ένα αρχείο συντόμευσης που δημιουργήθηκε στη **Λειτουργία σύνθετης σύνδεσης**.
- Μπορείτε επίσης να επιλέξετε το βιντεοπροβολέα ή το φάκελο από το **Προφίλ** ή τη **Λίστα βιντεοπροβολέων**, και, στη συνέχεια, να κάνετε μεταφορά και απόθεση στην τοποθεσία όπου θέλετε να δημιουργήσετε τη συντόμευση.

Μπορείτε να χρησιμοποιήσετε μια εμπορικά διαθέσιμη μονάδα flash USB ως Κλειδί USB για να μεταφέρετε τις πληροφορίες δικτύου του βιντεοπροβολέα σε υπολογιστή με λειτουργικό σύστημα Windows. Η δημιουργία ενός Κλειδιού USB σας επιτρέπει την γρήγορη προβολή εικόνων από το δίκτυο του βιντεοπροβολέα.

» **Σχετικοί σύνδεσμοι**

- "Δημιουργία ενός Κλειδιού USB σε μονάδα flash USB (Μόνο για Windows)" [σελ.42](#)
- "Χρήση Κλειδιού USB για σύνδεση σε υπολογιστή με λειτουργικό σύστημα Windows" [σελ.43](#)

## Δημιουργία ενός Κλειδιού USB σε μονάδα flash USB (Μόνο για Windows)

Μπορείτε να δημιουργήσετε ένα Κλειδί USB σε μια εμπορικά διαθέσιμη μονάδα flash USB ώστε να το χρησιμοποιήσετε για να συνδεθείτε στον βιντεοπροβολέα ασύρματα.



Κατά τη δημιουργία ενός Κλειδιού USB, βεβαιωθείτε ότι χρησιμοποιείτε μια μονάδα flash USB η οποία πληροί τις ακόλουθες προϋποθέσεις.

- Διαμόρφωση FAT
- Δεν υπάρχουν λειτουργίες ασφάλειας

Σας συνιστούμε να διαγράψετε οποιαδήποτε αρχεία στη μονάδα πριν τη δημιουργία ενός Κλειδιού USB.

**1** Έναρξη Εργαλείο ρύθμισης Κλειδιού USB.

- Windows 7: Κάντε κλικ στην επιλογή Έναρξη, επιλέξτε **Πρόγραμματα** (ή **Όλα τα προγράμματα**), **EPSON Projector, Epson iProjection, Εργαλεία** και, στη συνέχεια, κάντε κλικ στο στοιχείο **Εργαλείο ρύθμισης Κλειδιού USB**.
- Windows 8 και Windows 8.1: Πλοηγηθείτε στην οθόνη **εφαρμογών** και επιλέξτε το **Εργαλείο ρύθμισης Κλειδιού USB**.

- Windows 10: Επιλέξτε **Έναρξη**, επιλέξτε **EPSON Projector, Epson iProjection, Εργαλείο** και, στη συνέχεια, επιλέξτε **Εργαλείο ρύθμισης Κλειδιού USB**.

**2** Επιλέξτε τον τύπο της εφαρμογής που εκκινείται όταν εισάγετε το Κλειδί USB στον υπολογιστή σας.

**3** Εισαγάγετε μια κενή μονάδα flash USB απευθείας στη θύρα USB του υπολογιστή σας.

**4** Ακολουθήστε τις οδηγίες στην οθόνη για να δημιουργήσετε ένα Κλειδί USB.

Η δημιουργία ενός Κλειδιού USB ξεκινά και το λογισμικό εγγράφει ένα αρχείο στη μονάδα flash USB.

**⚠ Προσοχή**

Μην αφαιρείτε τη μονάδα USB flash από τον υπολογιστή σας κατά τη δημιουργία του Κλειδιού USB. Εάν αφαιρέσετε τη μονάδα, το Κλειδί USB ενδέχεται να μην δημιουργηθεί σωστά. Εάν η δημιουργία Κλειδιού USB αποτύχει, δημιουργήστε ένα Κλειδί USB εκ νέου.



Εάν υπάρχουν πολλαπλές μονάδες flash USB συνδεδεμένες στον υπολογιστή σας, ακολουθήστε τις οδηγίες στην οθόνη για να καθορίσετε τη μονάδα για την οποία θέλετε να δημιουργήσετε ένα Κλειδί USB.

**5** Επιλέξτε **Ασφαλής κατάργηση συσκευών υλικού** στη γραμμή εργασιών των Windows και στη συνέχεια αφαιρέστε τη μονάδα flash USB.

Τώρα μπορείτε να χρησιμοποιήσετε τη μονάδα flash USB ως Κλειδί USB.

» **Σχετικοί σύνδεσμοι**

- "Εκδόσεις του Epson iProjection" [σελ.15](#)

## Χρήση Κλειδιού USB για σύνδεση σε υπολογιστή με λειτουργικό σύστημα Windows

Μετά τη δημιουργία ενός κλειδιού USB μπορείτε να προβάλλετε γρήγορα εικόνες από το δίκτυο του βιντεοπροβολέα. Εάν είχατε χρησιμοποιήσει προηγουμένως ένα Κλειδί USB, μπορείτε να χρησιμοποιήσετε τον βιντεοπροβολέα του δικτύου συνδέοντας απλά το Κλειδί USB στον υπολογιστή σας.

- 1 Βεβαιωθείτε ότι ο βιντεοπροβολέας σας χρησιμοποιεί μία από τις παρακάτω συνδέσεις δικτύου:
  - Η ασύρματη μονάδα LAN είναι εγκατεστημένη ή ενσωματωμένη στον βιντεοπροβολέα σας.
  - Ένα καλώδιο ενσύρματου LAN είναι συνδεδεμένο στον βιντεοπροβολέα σας.

- 2 Ενεργοποιήστε τον βιντεοπροβολέα.

- 3 Πατήστε το κουμπί [LAN] ή το κουμπί [Αναζήτηση πηγής] στο τηλεχειριστήριο για εναλλαγή της πηγής εισόδου σε LAN. Εμφανίζεται η οθόνη πληροφοριών δικτύου.

- 4 Επαληθεύστε ότι προβάλλεται ένα SSID και η διεύθυνση IP.

- 5 Εισαγάγετε το Κλειδί USB στη θύρα USB Type A του βιντεοπροβολέα σας.



Η τοποθεσία της θύρας USB Type A διαφέρει ανάλογα με τον βιντεοπροβολέα σας. Ανατρέξτε στο *Εγχειρίδιο χρήσης* του βιντεοπροβολέα σας για περισσότερες λεπτομέρειες.

Βλέπετε προβαλλόμενο μήνυμα το οποίο σας πληροφορεί ότι η ενημέρωση πληροφοριών δικτύου έχει ολοκληρωθεί.

- 6 Αφαιρέστε το Κλειδί USB.

- 7 Εισαγάγετε το Κλειδί USB στη θύρα USB του υπολογιστή σας.

- 8 Ακολουθήστε τις οδηγίες στην οθόνη για να εγκαταστήσετε το λογισμικό Epson iProjection.



- Εάν εμφανιστεί το μήνυμα του Τείχους προστασίας των Windows, κάντε κλικ στο κουμπί **Ναι** για να απενεργοποιήσετε το τείχος προστασίας.
- Για την εγκατάσταση του λογισμικού, απαιτούνται δικαιώματα διαχειριστή.
- Εάν δεν εγκαθίσταται αυτόματα, κάντε διπλό κλικ στο MPPLaunch.exe στο Κλειδί USB.

Μετά από λίγα λεπτά, η εικόνα του υπολογιστή σας εμφανίζεται από τον βιντεοπροβολέα.



Εάν θέλετε να αλλάξετε την παρουσίαση στον υπολογιστή σας, κάντε κλικ στο κουμπί  στη γραμμή εργαλείων.

- 9 Όταν ολοκληρώσετε την ασύρματη προβολή επιλέξτε **Ασφαλής κατάργηση συσκευών υλικού** στην γραμμή εργασιών των Windows και στη συνέχεια αφαιρέστε το Κλειδί USB από τον υπολογιστή σας.



- Μπορείτε να μοιραστείτε το Κλειδί USB με άλλους χρήστες χωρίς να αποσυνδεθείτε από τον υπολογιστή σας. Για να προβείτε σε αυτή την ενέργεια, αποεπιλέξτε το πλαίσιο ελέγχου **Βγείτε από την εφαρμογή όταν αφαιρείτε το Κλειδί USB** στην οθόνη **Ορισμός επιλογών** στο λογισμικό Epson iProjection.
- Ίσως χρειαστεί να κάνετε επανεκκίνηση του υπολογιστή σας για να ενεργοποιηθεί εκ νέου η σύνδεση ασύρματου LAN.

Η σύνδεση με πολλούς βιντεοπροβολείς και η προβολή της ίδιας εικόνας είναι γνωστή ως κατοπτρισμός. Μπορείτε να πραγματοποιήσετε κατοπτρισμό χρησιμοποιώντας μέχρι και τέσσερις βιντεοπροβολείς.

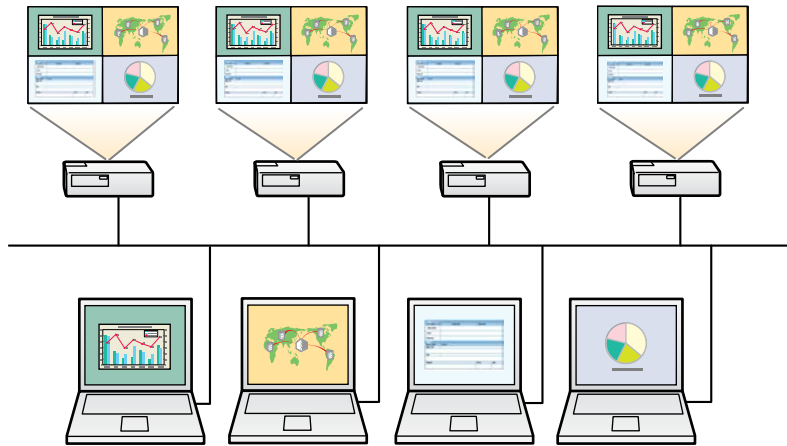

Στην οθόνη αναζήτησης, επιλέξτε έως τέσσερις βιντεοπροβολείς με τους οποίους θέλετε να συνδεθείτε και, στη συνέχεια, κάντε κλικ στο **Συμμετοχή**.

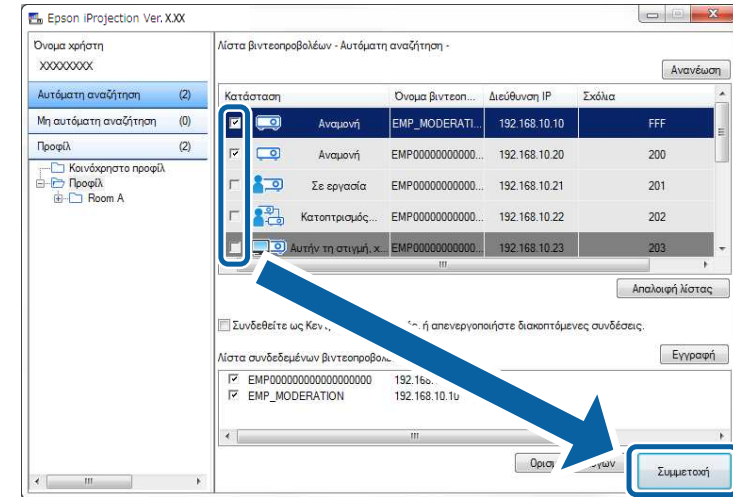

- Ο κατοπτρισμός είναι διαθέσιμος μόνο στη **Λειτουργία σύνθετης σύνδεσης**.
- Για τα καλύτερα δυνατά αποτελέσματα, συνιστάται να συνδέσετε το βιντεοπροβολέα σε ένα ενσύρματο LAN για να εκτελέσετε κατοπτρισμό.

Δημιουργείται μια ομάδα κατοπτρισμού βιντεοπροβολών και η ίδια εικόνα προβάλλεται από πολλούς βιντεοπροβολείς.



- Όταν επιλέγετε ένα βιντεοπροβολέα από μια ομάδα κατοπτρισμού βιντεοπροβολών, επιλέγονται όλοι οι βιντεοπροβολείς σε αυτή την ομάδα.
- Όταν άλλοι χρήστες είναι ήδη συνδεδεμένοι σε ένα βιντεοπροβολέα σε μια ομάδα κατοπτρισμού, μπορείτε να επιλέξετε μόνο έναν άλλο βιντεοπροβολέα από την ίδια ομάδα κατοπτρισμού. Δεν μπορείτε να επιλέξετε βιντεοπροβολέα που δεν ανήκει σε κάποια ομάδα κατοπτρισμού.

Μπορείτε να εξαγάγετε ήχο μόνο όταν ένας υπολογιστής είναι συνδεδεμένος σε ένα προβολέα και όταν κάνετε προβολή σε λειτουργία πλήρους οθόνης.

- 1** Κάντε κλικ στο **Ορισμός επιλογών** στην οθόνη αναζήτησης. Εμφανίζεται η οθόνη Ορισμός επιλογών.
- 2** Κάντε κλικ στην καρτέλα **Έξοδου ήχου**.
- 3** Επιλέξτε **Έξοδος ήχου από το βιντεοπροβολέα** και, στη συνέχεια, κάντε κλικ στο **OK**.

Η οθόνη Ορισμός επιλογών κλείνει.

#### » Σχετικοί σύνδεσμοι

- "Προβολή της οθόνης σας" [σελ.46](#)
- "Έλεγχος του εύρους ζώνης σύνδεσης" [σελ.53](#)

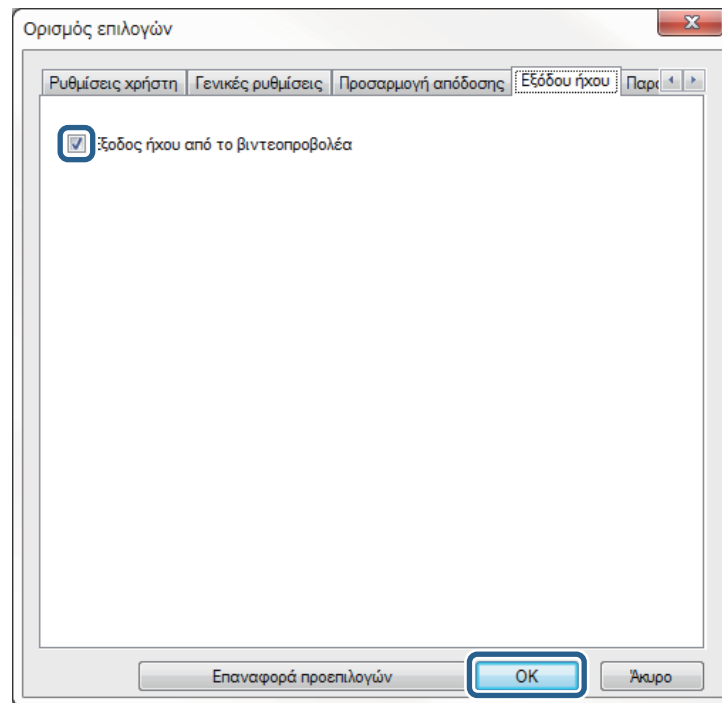

Όταν επιλέγετε 256Kbps ή 512Kbps ως **Χρήση εύρους ζώνης** στην καρτέλα **Προσαρμογή απόδοσης**, δεν μπορείτε να εξαγάγετε ήχο από το βιντεοπροβολέα και να επιλέξετε αυτή τη ρύθμιση.

Μπορείτε να προβάλετε την οθόνη από τον υπολογιστή σας σε πλήρες μέγεθος χωρίς να προβάλετε τις οθόνες άλλων χρηστών.

**1** Στην οθόνη αναζήτησης, επιλέξτε το βιντεοπροβολέα με τον οποίο θέλετε να συνδεθείτε και, στη συνέχεια, κάντε κλικ στο **Συμμετοχή**. Εμφανίζεται η γραμμή εργαλείων.

**2** Κάντε κλικ στο κουμπί .



- Μπορείτε επίσης να χρησιμοποιήσετε το κουμπί  στην οθόνη ελέγχου προβολής.
- Αυτό το κουμπί δεν είναι διαθέσιμο για συμμετέχοντες όταν χρησιμοποιείται η λειτουργία επόπτη.

Η οθόνη του υπολογιστή σας προβάλλεται σε πλήρες μέγεθος.

Ενώ χρησιμοποιείτε τη λειτουργία επόπτη, μπορείτε να αλλάξετε τον επόπτη όταν κάποιος άλλος χρήστης πρέπει να ελέγχει την προβαλλόμενη οθόνη.



Η λειτουργία επόπτη είναι διαθέσιμη μόνο στη Βασική έκδοση του λογισμικού.

- 1** Στην οθόνη αναζήτησης, επιλέξτε το βιντεοπροβολέα στον οποίο θέλετε να συνδεθείτε, επιλέξτε **Συνδεθείτε ως Κεντρικός Υπολογιστής**, ή **απενεργοποιήστε διακοπτόμενες συνδέσεις** και, στη συνέχεια, κάντε κλικ στο **Συμμετοχή**.

Η λειτουργία επόπτη ενεργοποιείται και εμφανίζεται η γραμμή εργαλείων.

- 2** Κάντε κλικ στο κουμπί  στη γραμμή εργαλείων.  
Εμφανίζεται η οθόνη ελέγχου της προβολής.

- 3** Κάντε κλικ στο κουμπί **Εξοδ. ως κεντρ. PC** στον υπολογιστή του επόπτη.

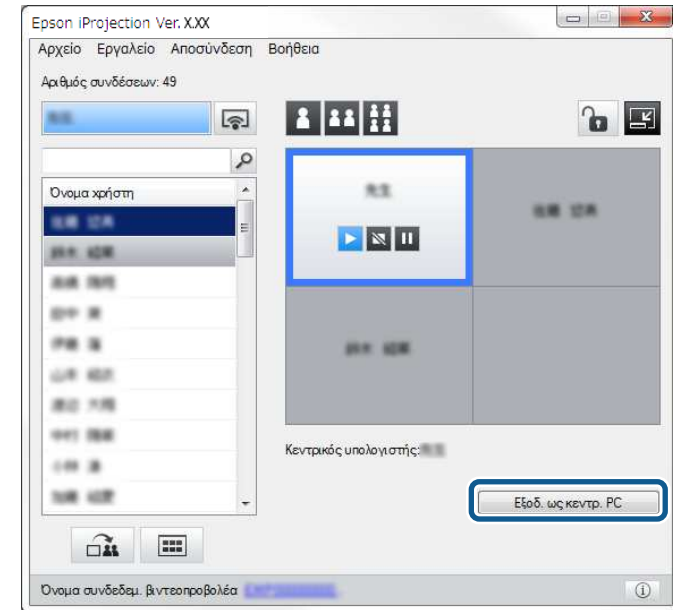

Εμφανίζεται η οθόνη επιβεβαίωσης.

- 4** Επιλέξτε **Ναι**.  
Η λειτουργία επόπτη απενεργοποιείται.

- 5** Κάντε κλικ στο κουμπί **Ορισ. ως κεντρ. PC** στην οθόνη ελέγχου προβολής στον υπολογιστή ενός άλλου χρήστη.

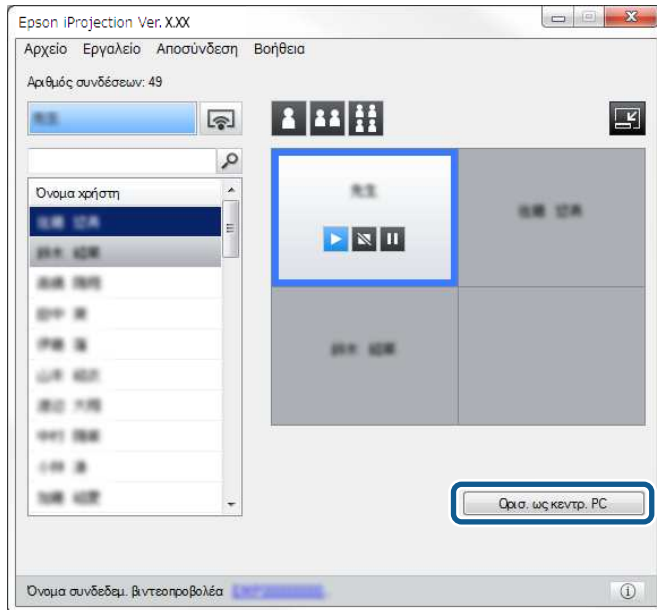

Εμφανίζεται η οθόνη επιβεβαίωσης.

- 6** Επιλέξτε **Ναι**.

Η λειτουργία επόπτη ενεργοποιείται ξανά και ο νέος επόπτης μπορεί να ελέγξει την προβαλλόμενη οθόνη.

» **Σχετικοί σύνδεσμοι**

- "Μέθοδοι σύνδεσης για διάφορα στυλ συσκέψεων" [σελ.22](#)



Ο επόπτης μπορεί να κατανειμί την οθόνη που προβάλλεται την τρέχουσα στιγμή στις συσκευές του συμμετέχοντα.



- 1** Κάντε κλικ στο κουμπί  στη γραμμή εργαλείων ή την οθόνη ελέγχου προβολής.



Μπορείτε, επίσης, να παραδώσετε κενή οθόνη. Κάντε κλικ στο κουμπί  στη γραμμή εργαλείων και, στη συνέχεια, κάντε κλικ στο στοιχείο **Παράδοση κενής οθόνης** από το μενού **Εργαλείο**.

Βλέπετε την οθόνη επιβεβαίωσης.

- 2** Κάντε κλικ στο **Έναρξη**.

Τα κουμπιά  και  εμφανίζονται στην οθόνη του υπολογιστή.

- 3** Κάντε κλικ στο κουμπί .

Όταν η κατανομή οθόνης επιτύχει, ο επόπτης βλέπει ένα μήνυμα ολοκλήρωσης και η εικόνα που κατανέμεται εμφανίζεται αυτόματα στο Viewer στις συσκευές του συμμετέχοντα.

#### » Σχετικοί σύνδεσμοι





- "Οθόνη Viewer" [σελ.87](#)

Ο επόπτης μπορεί να ελέγχει τις οθόνες συσκευών του συμμετέχοντα ως μικρογραφίες και να επιλέγει ποιος χρήστης θα πραγματοποιεί προβολή.

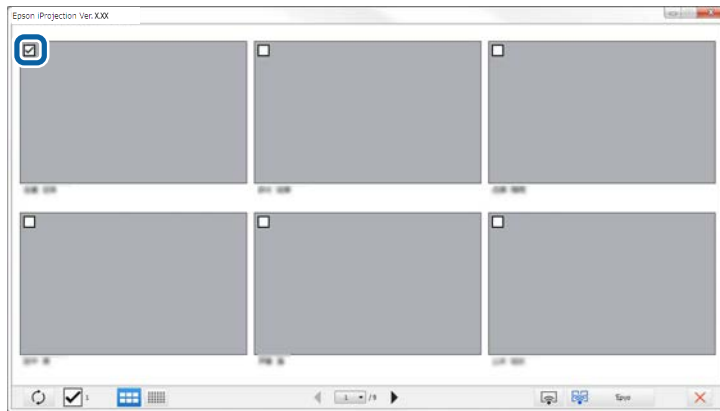
- 1** Κάντε κλικ στο κουμπί  στη γραμμή εργαλείων ή την οθόνη ελέγχου προβολής.  
Εμφανίζεται η οθόνη μικρογραφιών.

- 2** Επιλέξτε έως 12 μικρογραφίες που θέλετε να προβάλετε.



- Για να ενημερώσετε τις τελευταίες μικρογραφίες, κάντε κλικ στο κουμπί .
- Για απαλοιφή όλων των επιλογών, κάντε κλικ στο . Εάν κάνετε ξανά κλικ σε αυτό, οι μικρογραφίες που επιλέξατε προηγουμένως επιλέγονται ξανά.
- Για να αλλάξετε το μέγεθος και τον αριθμό των μικρογραφιών που εμφανίζονται σε μία σελίδα κάντε κλικ στο κουμπί  ή το κουμπί .

- 3** Κάντε κλικ στο κουμπί .



Όταν επιλέγετε περισσότερες από 5 μικρογραφίες, εμφανίζεται η οθόνη επιλογής μικρογραφιών. Αφού επιλέξετε έως 4 μικρογραφίες, πρέπει να κάνετε κλικ στο κουμπί  ξανά.

Οι επιλεγμένες μικρογραφίες προβάλλονται. Κάντε κλικ στο κουμπί  για να κλείσετε την οθόνη μικρογραφιών και να επιστρέψετε στη γραμμή εργαλείων ή την οθόνη ελέγχου προβολής.

Μπορείτε να αποκρύψετε την οθόνη ελέγχου προβολής από άλλους χρήστες κατά τη διάρκεια της προβολής της οθόνης του υπολογιστή σας. Αυτό σας επιτρέπει να κάνετε τις αναγκαίες αλλαγές στις ρυθμίσεις χωρίς να προβάλετε τη λειτουργία. Όταν κάνετε αλλαγή από τη γραμμή εργαλείων στην οθόνη ελέγχου προβολής γίνεται αυτόματα παύση της τρέχουσας προβαλλόμενης οθόνης. Η οθόνη του υπολογιστή σας προβάλλεται ξανά όταν επιστρέψετε στη γραμμή εργαλείων.



Αυτή η λειτουργία είναι διαθέσιμη μόνο για τον επόπτη όταν χρησιμοποιεί τη λειτουργία επόπτη.

**1** Κάντε κλικ στο **Ορισμός επιλογών** στην οθόνη αναζήτησης. Εμφανίζεται η οθόνη Ορισμός επιλογών.

**2** Κάντε κλικ στην καρτέλα **Γενικές ρυθμίσεις**.

**3** Επιλέξτε **Παύση προβαλλόμενης οθόνης όταν προβάλλεται η οθόνη ελέγχου προβολής** και, στη συνέχεια, κάντε κλικ στο **OK**.

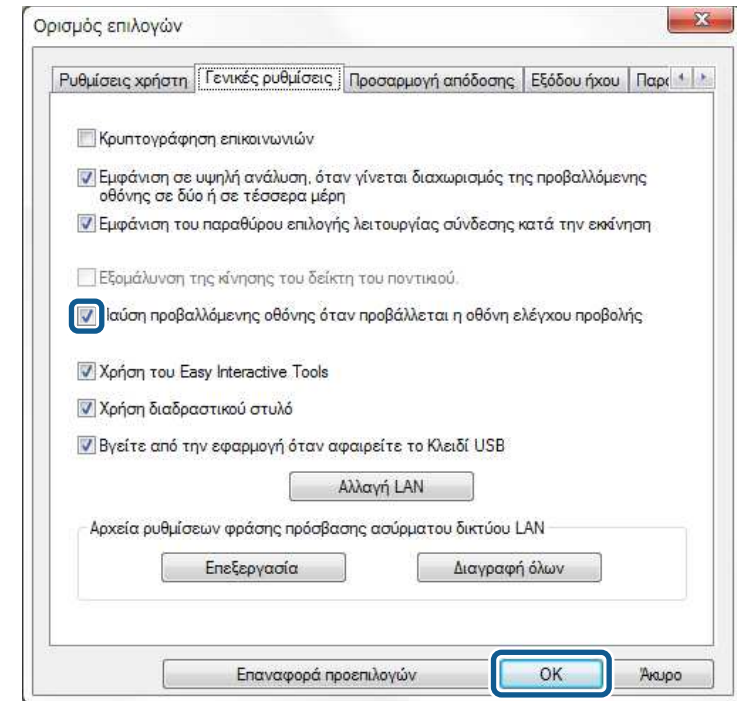

Η οθόνη Ορισμός επιλογών κλείνει. Η λειτουργία στην οθόνη ελέγχου του βιντεοπροβολέα δεν θα προβληθεί την επόμενη φορά που θα τη χρησιμοποιήσετε.

Ο επόπτης μπορεί να κλειδώσει τις λειτουργίες του ποντικιού στις συσκευές συμμετέχοντα έτσι ώστε ο συμμετέχοντας να μην μπορεί να αλλάξει τις εικόνες που προβάλλονται.



Δεν μπορείτε να κλειδώσετε λειτουργίες στην εκτεταμένη οθόνη.

- Κάντε κλικ στο κουμπί  στην οθόνη ελέγχου προβολής για να κλειδώσετε τις λειτουργίες ποντικιού του συμμετέχοντα.

Το κουμπί  αλλάζει στο κουμπί  στην οθόνη ελέγχου προβολής.

Οι συμμετέχοντες βλέπουν το εικονίδιο  για να υποδείξουν ότι οι λειτουργίες του ποντικιού είναι κλειδωμένες.

- Κάντε κλικ στο κουμπί  στην οθόνη ελέγχου προβολής για να ξεκλειδώσετε τις λειτουργίες ποντικιού του συμμετέχοντα.

Το κουμπί  αλλάζει στο κουμπί  στην οθόνη ελέγχου προβολής. Οι συμμετέχοντες μπορούν να χειρίζονται το ποντίκι στις συσκευές τους.

Μπορείτε να μειώσετε το μέγεθος των δεδομένων που μεταφέρονται προς το βιντεοπροβολέα για να μειώσετε το φόρτο του δικτύου. Για να γίνει αυτό, μπορείτε να ελέγχετε το εύρος ζώνης της σύνδεσης.

- 1** Κάντε κλικ στο **Ορισμός επιλογών** στην οθόνη αναζήτησης. Εμφανίζεται η οθόνη ορισμού επιλογών.
- 2** Κάντε κλικ στην καρτέλα **Προσαρμογή απόδοσης**.
- 3** Επιλέξτε **Ποιότητα προβολής**.
  - **Προτεραιότητα εικόνας:** Μεταφέρει δεδομένα της προβαλλόμενης εικόνας με χαμηλή αναλογία συμπίεσης για να δοθεί προτεραιότητα στην ποιότητα της εικόνας.
  - **Προτεραιότητα ταχύτητας:** Συμπιέζει τα δεδομένα της προβαλλόμενης εικόνας προκειμένου να αυξήσει την ταχύτητα μεταφοράς.

- 4** Επιλέξτε το εύρος ζώνης που θέλετε να χρησιμοποιήσετε ως τη ρύθμιση **Χρήση εύρους ζώνης**.

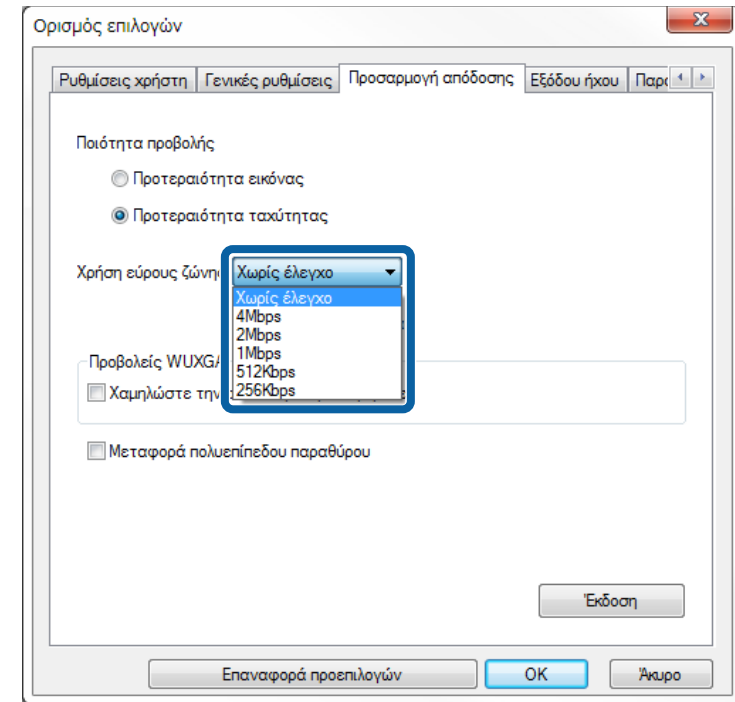

Όταν επιλέγετε ένα πιο στενό εύρος ζώνης, η ποιότητα της προβαλλόμενης εικόνας ενδέχεται να υποβαθμιστεί αλλά το φορτίο δικτύου μειώνεται.



Εάν δεν χρειάζεται να εξάγετε ήχο ενώ ελέγχετε το εύρος ζώνης, βεβαιωθείτε ότι έχετε απαλείψει την ρύθμιση **Έξοδος ήχου από το βιντεοπροβολέα** στην καρτέλα **Έξοδος ήχου**. Το εύρος ζώνης που χρησιμοποιείται για ήχο μπορεί να χρησιμοποιηθεί για τη μεταφορά εικόνας για να βελτιωθεί η ποιότητα της εικόνας.

## » Σχετικοί σύνδεσμοι

- "Περιορισμοί ελέγχου εύρους ζώνης" [σελ.54](#)

## Περιορισμοί ελέγχου εύρους ζώνης

Σημειώστε τους παρακάτω περιορισμούς εύρους ζώνης.

- Όταν περιορίζετε το εύρος ζώνης, η ποιότητα της εικόνας ενδέχεται να υποβαθμιστεί λόγω της συμπίεσης των μεταφερόμενων δεδομένων.
- Όταν επιλέγετε 256Kbps ή 512Kbps ως **Χρήση εύρους ζώνης** στην καρτέλα **Προσαρμογή απόδοσης**, δεν μπορείτε να εξάγετε ήχο από τον βιντεοπροβολέα. Εάν θέλετε να μεταφέρετε ήχο, επιλέξτε το εύρος ζώνης έως 1Mbps ή περισσότερο.
- Το εύρος ζώνης μπορεί προς στιγμή να υπερβαίνει την τιμή που επιλέξατε επειδή κάθε τιμή στη λίστα είναι μια μέση τιμή που μετράται μεταξύ 30 δευτερολέπτων.
- Μπορείτε να περιορίσετε το εύρος ζώνης μόνο των δεδομένων που στέλνετε. Δεν μπορείτε να περιορίσετε τα δεδομένα που λαμβάνετε, όπως μια μικρογραφία.

### » Σχετικοί σύνδεσμοι

- "Εξοδος ήχου από το βιντεοπροβολέα" [σελ.45](#)

# Επίλυση προβλημάτων

Ανατρέξτε στις ακόλουθες ενότητες για λύσεις στα προβλήματα που ενδέχεται να αντιμετωπίσετε με τη χρήση του λογισμικού Epson iProjection.

## ► Σχετικοί σύνδεσμοι

- "Επίλυση προβλημάτων σύνδεσης δικτύου" [σελ.56](#)
- "Επίλυση προβλημάτων κατά τη διάρκεια της προβολής" [σελ.60](#)
- "Κατάλογος μηνυμάτων σφάλματος" [σελ.62](#)
- "Λίστα αναγνωριστικών (ID) συμβάντων:" [σελ.68](#)

Δοκιμάστε αυτές τις λύσεις ανάλογα με το περιβάλλον του δικτύου σας.

## » Σχετικοί σύνδεσμοι

- "Λύσεις όταν δεν μπορείτε να συνδεθείτε χρησιμοποιώντας τη Λειτουργία γρήγορης σύνδεσης" [σελ.56](#)
- "Λύσεις όταν δεν μπορείτε να συνδέσετε βιντεοπροβολείς χρησιμοποιώντας τη Λειτουργία σύνθετης σύνδεσης (Ασύρματα)" [σελ.56](#)
- "Λύσεις όταν δεν μπορείτε να συνδέσετε βιντεοπροβολείς χρησιμοποιώντας τη Λειτουργία σύνθετης σύνδεσης (Ενσύρματα)" [σελ.58](#)

---

## Λύσεις όταν δεν μπορείτε να συνδεθείτε χρησιμοποιώντας τη Λειτουργία γρήγορης σύνδεσης

Όταν δεν μπορείτε να συνδέσετε τον υπολογιστή και το βιντεοπροβολέα μέσω της λειτουργίας γρήγορης σύνδεσης, δοκιμάστε τις ακόλουθες λύσεις.

- Ελέγξτε την κατάσταση των εξωτερικών συσκευών που χρησιμοποιούνται για τη σύνδεση δικτύου ή το περιβάλλον στο οποίο βρίσκονται οι δικτυακές συσκευές και ο βιντεοπροβολέας.
  - Συνδέστε με ασφάλεια την καθορισμένη μονάδα ασύρματου LAN στο βιντεοπροβολέα, εφόσον είναι απαραίτητο. Για λεπτομέρειες, βλ. το *Εγχειρίδιο χρήσης* του βιντεοπροβολέα σας.
  - Ελέγξτε εάν υπάρχουν εμπόδια ανάμεσα στον υπολογιστή και το βιντεοπροβολέα και αλλάξτε τη θέση τους για να βελτιώσετε την επικοινωνία. Ορισμένες φορές το εσωτερικό περιβάλλον αποτρέπει την εύρεση του βιντεοπροβολέα σε μια αναζήτηση.
  - Θέστε την ισχύ ραδιοσήματος για τις συσκευές δικτύου στο μέγιστο.
- Ελέγξτε τις ρυθμίσεις δικτύου του βιντεοπροβολέα.
  - Επιλέξτε μία από αυτές τις ρυθμίσεις για να συνδέσετε τον βιντεοπροβολέα απευθείας σε υπολογιστή χρησιμοποιώντας ασύρματη επικοινωνία. Οι απαιτούμενες ρυθμίσεις ενδέχεται να διαφέρουν ανάλογα με τον βιντεοπροβολέα σας.
    - Ενεργοποιήστε τη ρύθμιση **Απλό AP**.
    - Επιλέξτε **Γρήγορη** για **Λειτουργία σύνδεσης**.
  - Ενεργοποιήστε τη ρύθμιση ασύρματου LAN, εφόσον είναι απαραίτητο.

- Όταν ενεργοποιήσετε τη ρύθμιση ασφαλείας, ορίστε την ίδια φράση εισόδου για τον υπολογιστή και το βιντεοπροβολέα.
- Κλείστε τις ρυθμίσεις δικτύου στο βιντεοπροβολέα.
- Ελέγξτε τις ρυθμίσεις δικτύου του υπολογιστή.
  - Αν ο προσαρμογέας ασύρματου LAN δεν είναι εγκατεστημένος στον υπολογιστή σας, εγκαταστήστε μια κάρτα ασύρματου LAN στον υπολογιστή σας.
  - Ενεργοποιήστε τη ρύθμιση ασύρματου LAN ή AirPort στον υπολογιστή σας.
- Ελέγξτε τις ρυθμίσεις λογισμικού.
  - Βεβαιωθείτε ότι εκκινήσατε το λογισμικό στη λειτουργία σύνδεσης. Αν δεν μπορείτε να επιλέξετε ή να αλλάξετε τη λειτουργία σύνδεσης, επιλέξτε **Εμφάνιση του παραθύρου επιλογής λειτουργίας σύνδεσης κατά την εκκίνηση** στην καρτέλα **Γενικές ρυθμίσεις** από την οθόνη **Ορισμός επιλογών**. Ο βιντεοπροβολέας εμφανίζει την επιλεγμένη λειτουργία σύνδεσης μόλις κάνετε επανεκκίνηση του λογισμικού.

## » Σχετικοί σύνδεσμοι

- "Ορισμός επιλογών - Γενικές ρυθμίσεις" [σελ.76](#)

---

## Λύσεις όταν δεν μπορείτε να συνδέσετε βιντεοπροβολείς χρησιμοποιώντας τη Λειτουργία σύνθετης σύνδεσης (Ασύρματα)

Όταν δεν μπορείτε να συνδέσετε τον υπολογιστή και τον βιντεοπροβολέα χρησιμοποιώντας τη Λειτουργία σύνθετης σύνδεσης μέσω ασύρματου δικτύου, δοκιμάστε τις ακόλουθες λύσεις. Αν δεν μπορείτε να επιλύσετε το πρόβλημα, επικοινωνήστε με το διαχειριστή δικτύου.

- Ελέγξτε την κατάσταση των εξωτερικών συσκευών που χρησιμοποιούνται για τη σύνδεση δικτύου ή το περιβάλλον στο οποίο βρίσκονται οι δικτυακές συσκευές και ο βιντεοπροβολέας.
  - Συνδέστε με ασφάλεια την καθορισμένη μονάδα ασύρματου LAN στο βιντεοπροβολέα, εφόσον είναι απαραίτητο. Για λεπτομέρειες, βλ. το *Εγχειρίδιο χρήσης* του βιντεοπροβολέα σας.



- Ελέγξτε εάν υπάρχουν εμπόδια ανάμεσα στο σημείο πρόσβασης και τον υπολογιστή ή τον βιντεοπροβολέα και αλλάξτε τη θέση τους για να βελτιώσετε την επικοινωνία. Ορισμένες φορές το εσωτερικό περιβάλλον αποτρέπει την εύρεση του βιντεοπροβολέα σε μια αναζήτηση.
- Βεβαιωθείτε ότι το σημείο πρόσβασης και ο υπολογιστής ή ο βιντεοπροβολέας δεν βρίσκονται σε υπερβολικά μεγάλη απόσταση μεταξύ τους. Μετακινήστε τις συσκευές πιο κοντά και προσπαθήστε να τις συνδέσετε ξανά.
- Ελέγξτε για παρεμβολές από άλλο εξοπλισμό, όπως συσκευή Bluetooth ή φούρνο μικροκυμάτων. Μετακινήστε τη συσκευή που προκαλεί την παρεμβολή πιο μακριά ή επεκτείνετε το ασύρματο εύρος ζώνης.
- Θέστε την ισχύ ραδιοσήματος για τις συσκευές δικτύου στο μέγιστο.
- Ορίστε σωστά τη διεύθυνση IP, τη μάσκα υποδικτύου και τη διεύθυνση πύλης για το σημείο πρόσβασης.
- Βεβαιωθείτε ότι το ασύρματο σύστημα LAN του σημείου πρόσβασης υποστηρίζει το σύστημα ασύρματου LAN του βιντεοπροβολέα.
- Ελέγξτε τις ρυθμίσεις δικτύου του βιντεοπροβολέα.
  - Επιλέξτε μία από αυτές τις ρυθμίσεις για να συνδέσετε τον βιντεοπροβολέα σε ένα ασύρματο LAN. Οι απαιτούμενες ρυθμίσεις ενδέχεται να διαφέρουν ανάλογα με τον βιντεοπροβολέα σας.
    - Απενεργοποιήστε τη ρύθμιση **Απλό AP**.
    - Επιλέξτε **Σύνθ. ρυθμίσεις** στην επιλογή **Λειτουργία σύνδεσης**.
  - Ρυθμίστε τον υπολογιστή, το σημείο πρόσβασης και τον βιντεοπροβολέα, ώστε να έχουν ίδιο SSID.
  - Θέστε το **DHCP** σε **Ανεργό**. Όταν το **DHCP** έχει οριστεί στην επιλογή **Ενεργό**, σε περίπτωση που δεν εντοπιστεί διαθέσιμος διακομιστής DHCP, ενδέχεται να απαιτηθεί κάποιο χρονικό διάστημα μέχρι να τεθεί σε κατάσταση αναμονής LAN.
  - Ορίστε σωστά τη διεύθυνση IP, τη μάσκα υποδικτύου και τη διεύθυνση πύλης για τον προβολέα.
  - Ενεργοποιήστε τη ρύθμιση ασύρματου LAN, εφόσον είναι απαραίτητη.
  - Ρυθμίστε το σύστημα ασύρματου LAN, ώστε να ικανοποιεί τα πρότυπα που υποστηρίζονται από το σημείο πρόσβασης.
  - Όταν ενεργοποιήσετε τη ρύθμιση ασφαλείας, ορίστε την ίδια φράση εισόδου με το σημείο πρόσβασης, τον υπολογιστή και τον βιντεοπροβολέα.
- Κλείστε τις ρυθμίσεις δικτύου στο βιντεοπροβολέα.
- Ελέγξτε τις ρυθμίσεις δικτύου του υπολογιστή.
  - Αν ο προσαρμογέας ασύρματου LAN δεν είναι εγκατεστημένος στον υπολογιστή σας, εγκαταστήστε μια κάρτα ασύρματου LAN στον υπολογιστή σας.
  - Ενεργοποιήστε τη ρύθμιση ασύρματου LAN ή AirPort στον υπολογιστή σας.
  - Συνδεθείτε στο σημείο πρόσβασης στο οποίο είναι συνδεδεμένος ο βιντεοπροβολέας.
  - Απενεργοποιήστε το τείχος προστασίας. Αν δεν θέλετε να το απενεργοποιήσετε, καταχωρήστε το τείχος προστασίας ως εξαίρεση. Κάντε τις αναγκαίες ρυθμίσεις για να ανοίξετε τις θύρες. Οι θύρες που χρησιμοποιούνται από αυτό το λογισμικό είναι "3620", "3621" και "3629".
- Ελέγξτε τις ρυθμίσεις του σημείου πρόσβασης.
  - Ορίστε τα δικαιώματα σύνδεσης στο σημείο πρόσβασης, έτσι ώστε να επιτρέπεται σε βιντεοπροβολείς να συνδεθούν αν έχουν οριστεί στο σημείο πρόσβασης λειτουργίες που παρεμποδίζουν συνδέσεις, όπως περιορισμοί διευθύνσεων MAC και περιορισμοί θυρών.
- Ελέγξτε τις ρυθμίσεις λογισμικού.
  - Επιλέξτε τον προσαρμογέα δικτύου που χρησιμοποιείτε από την επιλογή **Αλλαγή LAN** στην οθόνη Ορισμός επιλογών. Αν ο υπολογιστής διαθέτει πολλούς τύπους περιβάλλοντος LAN, δεν είναι δυνατή η δημιουργία σύνδεσης παρά μόνο αν γίνει σωστή επιλογή προσαρμογέα δικτύου.
  - Αν δεν βρείτε τον βιντεοπροβολέα στον οποίο θέλετε να συνδεθείτε χρησιμοποιώντας την επιλογή **Αυτόματη αναζήτηση**, επιλέξτε **Μη αυτόματη αναζήτηση** για να καθορίσετε τη διεύθυνση IP.
  - Βεβαιωθείτε ότι εκκινήσατε το λογισμικό στη λειτουργία σύνδεσης. Αν δεν μπορείτε να επιλέξετε ή να αλλάξετε τη λειτουργία σύνδεσης, επιλέξτε **Εμφάνιση του παραθύρου επιλογής λειτουργίας σύνδεσης κατά την εκκίνηση** στην καρτέλα **Γενικές ρυθμίσεις** από την οθόνη Ορισμός επιλογών. Ο βιντεοπροβολέας εμφανίζει την επιλεγμένη λειτουργία σύνδεσης μόλις κάνετε επανεκκίνηση του λογισμικού.
  - Βεβαιωθείτε ότι ο βιντεοπροβολέας υποστηρίζει την έκδοση του Epson iProjection που χρησιμοποιείται. Εγκαταστήστε το λογισμικό Epson iProjection κατεβάζοντάς το από τον ιστότοπο της Epson.

- Εγκαταστήστε την τελευταία έκδοση του λογισμικού Epson iProjection σε όλους τους υπολογιστές. Ο μέγιστος αριθμός συνδέσεων υπολογιστών και η διαθεσιμότητα της λειτουργίας επόπτη ποικίλλει ανάλογα με το μοντέλο, ανεξάρτητα από το ποια έκδοση του λογισμικού Epson iProjection χρησιμοποιείτε.
  - Όταν ένας άλλος χρήστης είναι ήδη συνδεδεμένος, μπορείτε να συνδεθείτε μόνο με βιντεοπροβολείς στην ίδια ομάδα κατοπτρισμού που έχει επιλεγεί από τον άλλο χρήστη. Επιλέξτε ένα βιντεοπροβολέα από την ίδια ομάδα κατοπτρισμού με τον χρήστη που είναι ήδη συνδεδεμένος, ή επιλέξτε ένα βιντεοπροβολέα ο οποίος βρίσκεται σε κατάσταση αναμονής.
- **Σχετικοί σύνδεσμοι**
- "Ορισμός επιλογών - Γενικές ρυθμίσεις" [σελ.76](#)
  - "Αναζήτηση δικτυακών βιντεοπροβολέων καθορίζοντας τη διεύθυνση IP ή το όνομα του βιντεοπροβολέα" [σελ.30](#)

## Λύσεις όταν δεν μπορείτε να συνδέσετε βιντεοπροβολείς χρησιμοποιώντας τη Λειτουργία σύνθετης σύνδεσης (Ενσύρματα)

Όταν δεν μπορείτε να συνδέσετε τον υπολογιστή και τον βιντεοπροβολέα χρησιμοποιώντας τη Λειτουργία σύνθετης σύνδεσης μέσω ενσύρματου δικτύου, δοκιμάστε τις ακόλουθες λύσεις. Αν δεν μπορείτε να επιλύσετε το πρόβλημα, επικοινωνήστε με το διαχειριστή δικτύου.

- Ελέγξτε την κατάσταση των εξωτερικών συσκευών που χρησιμοποιούνται για τη σύνδεση δικτύου ή το περιβάλλον στο οποίο βρίσκονται οι δικτυακές συσκευές και ο βιντεοπροβολέας.
- Συνδέστε με ασφάλεια το καλώδιο δικτύου.



- Χρησιμοποιήστε ένα εμπορικά διαθέσιμο καλώδιο LAN 100BASE-TX ή 10BASE-T.
- Για να αποφύγετε δυσλειτουργίες, χρησιμοποιήστε καλώδιο LAN κατηγορίας 5 ή υψηλότερης θωράκισης.

- Ελέγξτε τις ρυθμίσεις δικτύου του βιντεοπροβολέα.
  - Θέστε το **DHCP** σε **Ανενεργό**. Όταν το **DHCP** έχει οριστεί στην επιλογή **Ενεργό**, σε περίπτωση που δεν εντοπιστεί διαθέσιμος διακομιστής DHCP, ενδέχεται να απαιτηθεί κάποιο χρονικό διάστημα μέχρι να τεθεί σε κατάσταση αναμονής LAN.
  - Ορίστε σωστά τη διεύθυνση IP, τη μάσκα υποδικτύου και τη διεύθυνση πύλης για τον προβολέα.
  - Κλείστε τις ρυθμίσεις δικτύου στο βιντεοπροβολέα.
- Ελέγξτε τις ρυθμίσεις δικτύου του υπολογιστή.
  - Ενεργοποιήστε τις ρυθμίσεις LAN στον υπολογιστή σας. Windows 7, Windows 8, Windows 8.1 και Windows 10: Ελέγξτε **Πίνακας ελέγχου > Υλικό και ήχος > Διαχείριση συσκευής**.
  - Απενεργοποιήστε το τείχος προστασίας. Αν δεν θέλετε να το απενεργοποιήσετε, καταχωρήστε το τείχος προστασίας ως εξαίρεση. Κάντε τις αναγκαίες ρυθμίσεις για να ανοίξετε τις θύρες. Οι θύρες που χρησιμοποιούνται από αυτό το λογισμικό είναι "3620", "3621" και "3629".
- Ελέγξτε τις ρυθμίσεις λογισμικού.
  - Επιλέξτε τον προσαρμογέα δικτύου που χρησιμοποιείτε από την επιλογή **Αλλαγή LAN** στην οθόνη Ορισμός επιλογών. Αν ο υπολογιστής διαθέτει πολλούς τύπους περιβάλλοντος LAN, δεν είναι δυνατή η δημιουργία σύνδεσης παρά μόνο αν γίνει σωστή επιλογή προσαρμογέα δικτύου.
  - Αν δεν βρείτε τον βιντεοπροβολέα στον οποίο θέλετε να συνδεθείτε χρησιμοποιώντας την επιλογή **Αυτόματη αναζήτηση**, επιλέξτε **Μη αυτόματη αναζήτηση** για να καθορίσετε τη διεύθυνση IP.
  - Βεβαιωθείτε ότι εκκινήσατε το λογισμικό στη λειτουργία σύνδεσης. Αν δεν μπορείτε να επιλέξετε ή να αλλάξετε τη λειτουργία σύνδεσης, επιλέξτε **Εμφάνιση του παραθύρου επιλογής λειτουργίας σύνδεσης κατά την εκκίνηση** στην καρτέλα **Γενικές ρυθμίσεις** από την οθόνη Ορισμός επιλογών. Ο βιντεοπροβολέας εμφανίζει την επιλεγμένη λειτουργία σύνδεσης μόλις κάνετε επανεκκίνηση του λογισμικού.
  - Βεβαιωθείτε ότι ο βιντεοπροβολέας υποστηρίζει την έκδοση του Epson iProjection που χρησιμοποιείται. Εγκαταστήστε το λογισμικό Epson iProjection κατεβάζοντάς το από τον ιστότοπο της Epson.
  - Εγκαταστήστε την τελευταία έκδοση του λογισμικού Epson iProjection σε όλους τους υπολογιστές. Ο μέγιστος αριθμός συνδέσεων υπολογιστών και η διαθεσιμότητα της λειτουργίας επόπτη ποικίλλει ανάλογα με το

μοντέλο, ανεξάρτητα από το ποια έκδοση του λογισμικού Epson iProjection χρησιμοποιείτε.

- Όταν ένας άλλος χρήστης είναι ήδη συνδεδεμένος, μπορείτε να συνδεθείτε μόνο με βιντεοπροβολείς στην ίδια ομάδα κατοπτρισμού που έχει επιλεγεί από τον άλλο χρήστη. Επιλέξτε ένα βιντεοπροβολέα από την ίδια ομάδα κατοπτρισμού με τον χρήστη που είναι ήδη συνδεδεμένος, ή επιλέξτε ένα βιντεοπροβολέα ο οποίος βρίσκεται σε κατάσταση αναμονής.

### » Σχετικοί σύνδεσμοι

- "Ορισμός επιλογών - Γενικές ρυθμίσεις" [σελ.76](#)
- "Αναζήτηση δικτυακών βιντεοπροβολέων καθορίζοντας τη διεύθυνση IP ή το όνομα του βιντεοπροβολέα" [σελ.30](#)

Δοκιμάστε αυτές τις λύσεις ανάλογα με την κατάσταση σας.

## » Σχετικοί σύνδεσμοι

- "Λύσεις όταν η οθόνη δεν προβάλλεται κανονικά" [σελ.60](#)
- "Λύσεις όταν ο ήχος δεν αναπαράγεται σωστά" [σελ.60](#)
- "Λύσεις όταν η λειτουργία επόπτη δεν λειτουργεί" [σελ.61](#)
- "Λύσεις όταν η προβαλλόμενη οθόνη δεν παραδίδεται" [σελ.61](#)

---

## Λύσεις όταν η οθόνη δεν προβάλλεται κανονικά

Αν η οθόνη δεν προβάλλεται ή υπάρχουν προβλήματα με τις προβαλλόμενες εικόνες δοκιμάστε τις ακόλουθες λύσεις.

- Αν χρησιμοποιείτε εφαρμογή του Microsoft Office, μη μετακινείτε το δείκτη του ποντικιού. Αν μετακινείτε το δείκτη του ποντικιού συνεχώς, η οθόνη μπορεί να μην ανανεώνεται γρήγορα.
- Αν ο δείκτης του ποντικιού τρεμοπαίζει, δοκιμάστε τις ακόλουθες λύσεις.
  - Επιλέξτε **Εξομάλυνση της κίνησης του δείκτη του ποντικιού** στην καρτέλα **Γενικές ρυθμίσεις** στην οθόνη **Ορισμός επιλογών**.
  - Καταργήστε το **Μεταφορά πολυεπίπεδου παραθύρου** στην καρτέλα **Προσαρμογή απόδοσης** στην οθόνη **Ορισμός επιλογών**.
- Η οθόνη αναπαραγωγής ταινιών Media Player ενδέχεται να μην προβληθεί ανάλογα με τον υπολογιστή.
- Η προεπισκόπηση της προφύλαξης οθόνης ενδέχεται να μην προβληθεί κανονικά ανάλογα με τον υπολογιστή.
- Μειώστε τον αριθμό των συνδεδεμένων συσκευών σε περίπτωση που μειώνεται η ταχύτητα σύνδεσης.
- Για περιβάλλον Mac, κατά την αναπαραγωγή ταινιών, εκκινήστε πρώτα το λογισμικό Epson iProjection πριν ξεκινήσετε την αναπαραγωγή. Εάν το λογισμικό Epson iProjection ξεκινήσει στη διάρκεια αναπαραγωγής ταινίας και αλλάξει η ανάλυση της οθόνης προβολής και ο αριθμός χρωμάτων, επιχειρήστε να μετακινήσετε το παράθυρο αναπαραγωγής ταινίας, ελαχιστοποιήστε το ή αλλάξτε το μέγεθός του.

- Εάν χρησιμοποιείτε έναν υπολογιστή που δεν πληροί τις απαιτήσεις λογισμικού, ενδέχεται να διακοπεί η αναπαραγωγή εικόνων και ήχου κατά την προβολή ταινιών.
- Όταν ο επόπτης είναι ένας άλλος χρήστης, δεν μπορείτε να ελέγξετε την προβαλλόμενη οθόνη. Αλλάξτε τον επόπτη ή προβάλετε την οθόνη χωρίς επόπτη.
- Όταν αντιγράφετε μια οθόνη χρησιμοποιώντας έναν υπολογιστή με CPU Intel Core σειρά 3ης γενιάς σειράς i ή προηγούμενης έκδοσης, επιλέγετε **Αναπαραγωγή αυτών των οθονών πάντα στην καρτέλα Γενικές ρυθμίσεις** στην οθόνη **Ορισμός επιλογών**.

## » Σχετικοί σύνδεσμοι

- "Ορισμός επιλογών - Γενικές ρυθμίσεις" [σελ.76](#)
- "Ορισμός επιλογών - Προσαρμογή απόδοσης" [σελ.78](#)
- "Αλλαγή του επόπτη" [σελ.47](#)

---

## Λύσεις όταν ο ήχος δεν αναπαράγεται σωστά

Αν δεν βγαίνει ήχος από τον βιντεοπροβολέα, δοκιμάστε τις ακόλουθες λύσεις.

- Επιτρέψτε τη φόρτωση του προγράμματος οδήγησης ήχου (macOS 10.13.x και νεότερη έκδοση). Κάντε επανεκκίνηση του υπολογιστή σας, ανοίξτε τις **Προτιμήσεις συστήματος**, επιλέξτε **Ασφάλεια και ιδιωτικό απόρρητο** και, στη συνέχεια, επιλέξτε **Να επιτρέπεται** στην καρτέλα **Γενικά**.
- Τα δεδομένα ήχου μεταφέρονται σε ένα μόνο βιντεοπροβολέα. Όταν σε έναν υπολογιστή είναι συνδεδεμένοι πολλοί βιντεοπροβολείς, αποσυνδέστε άλλους βιντεοπροβολείς και προσπαθήστε ξανά.
- Επιλέξτε **Έξοδος ήχου από το βιντεοπροβολέα** από την καρτέλα **Εξόδου ήχου** στην οθόνη **Ορισμός επιλογών**.
- Μπορείτε να εξαγάγετε μόνο τον ήχο του υπολογιστή από το βιντεοπροβολέα όταν πραγματοποιεί προβολή οθόνης ενός υπολογιστή σε πλήρες μέγεθος.

- Εάν το εύρος ζώνης είναι περιορισμένο στην καρτέλα **Προσαρμογή απόδοσης** στην οθόνη Ορισμός επιλογών, προσπαθήστε να αυξήσετε το εύρος ζώνης σύνδεσης.
  - Αν η ένταση στον υπολογιστή έχει οριστεί στην ελάχιστη τιμή ενώ η ένταση στο βιντεοπροβολέα έχει οριστεί στο μέγιστο, ο θόρυβος μπορεί να αναμιχτεί. Αυξήστε την ένταση στον υπολογιστή και μειώστε την ένταση στο βιντεοπροβολέα.
- » **Σχετικοί σύνδεσμοι**
- "Ορισμός επιλογών - Έξοδος ήχου" [σελ.79](#)

- Βεβαιωθείτε ότι ο βιντεοπροβολέας σας υποστηρίζει τη λειτουργία παράδοσης οθόνης. Για περισσότερες λεπτομέρειες, δείτε το εγχειρίδιο *Εγχειρίδιο χρήσης* που παρέχεται με την εφαρμογή.
  - Κλείστε τις λειτουργίες του βιντεοπροβολέα που εκτελούνται.
  - Βεβαιωθείτε ότι η εικόνα που προβάλλεται δεν προστατεύεται από πνευματικά δικαιώματα.
- » **Σχετικοί σύνδεσμοι**
- "Κατανομή της προβαλλόμενης οθόνης" [σελ.49](#)

---

## Λύσεις όταν η λειτουργία επόπτη δεν λειτουργεί

Εάν η λειτουργία επόπτη δεν λειτουργεί κανονικά, δοκιμάστε τις παρακάτω λύσεις.

- Βεβαιωθείτε ότι χρησιμοποιείτε τη Βασική έκδοση του λογισμικού. Εάν χρησιμοποιείτε την Έκδοση συμμετέχοντα του λογισμικού και χρειάζεστε τη λειτουργία επόπτη, επανεγκαταστήστε το λογισμικό αυτό όπως απαιτείται.
  - Βεβαιωθείτε ότι ο βιντεοπροβολέας σας υποστηρίζει τη λειτουργία επόπτη. Για περισσότερες λεπτομέρειες, δείτε το εγχειρίδιο *Εγχειρίδιο χρήσης* που παρέχεται με την εφαρμογή.
  - Όταν ο επόπτης είναι ένας άλλος χρήστης, δεν μπορείτε να ελέγξετε την προβαλλόμενη οθόνη. Αλλαγή του επόπτη.
  - Βεβαιωθείτε ότι επιλέγετε **Συνδεθείτε ως Κεντρικός Υπολογιστής, ή απενεργοποιήστε διακοπτόμενες συνδέσεις** όταν συνδέετε ένα βιντεοπροβολέα.
- » **Σχετικοί σύνδεσμοι**
- "Αλλαγή του επόπτη" [σελ.47](#)

---

## Λύσεις όταν η προβαλλόμενη οθόνη δεν παραδίδεται

Εάν η λειτουργία παράδοσης οθόνης δεν λειτουργεί κανονικά, δοκιμάστε τις παρακάτω λύσεις.

Όταν παρουσιαστεί ένα σφάλμα, εμφανίζεται ένα μήνυμα σφάλματος στην οθόνη του υπολογιστή σας. Ελέγξτε το μήνυμα και ακολουθήστε τις παρούσες οδηγίες για να διορθώσετε το σφάλμα.

► **Σχετικοί σύνδεσμοι**

- "Μηνύματα σφάλματος όταν εκκινείτε το λογισμικό Epson iProjection" [σελ.62](#)
- "Μηνύματα σφαλμάτων κατά τη χρήση ενός Κλειδιού USB" [σελ.63](#)
- "Μηνύματα σφάλματος κατά την αναζήτηση και την επιλογή βιντεοπροβολών" [σελ.64](#)
- "Μηνύματα σφάλματος κατά την προβολή" [σελ.65](#)
- "Μηνύματα σφάλματος κατά τη λειτουργία προφίλ" [σελ.65](#)
- "Μηνύματα σφάλματος όταν χρησιμοποιείτε τη λειτουργία επόπτη" [σελ.66](#)
- "Μηνύματα σφάλματος κατά την κατανομή της προβαλλόμενης εικόνας" [σελ.66](#)

## Μηνύματα σφάλματος όταν εκκινείτε το λογισμικό Epson iProjection

Μηνύματα σφάλματος	Λύση
Αυτή η εφαρμογή εκτελείται ήδη.	Έχουν εκκινήσει δύο παρουσίες του λογισμικού Epson iProjection.
Δεν είναι δυνατή η έναρξη αυτής της εφαρμογής επειδή εκτελείται ήδη άλλο λογισμικό του EPSON Projector (Quick Wireless Connection).	Κλείστε τη Γρήγορη ασύρματη σύνδεση και κατόπιν εκκινήστε το λογισμικό Epson iProjection.  Για να κλείσετε τη Γρήγορη ασύρματη σύνδεση, εκτελέστε το <b>Ασφαλής κατάργηση συσκευών υλικού</b> από το εικονίδιο στη γραμμή εργαλείων για να αφαιρέσετε το κλειδί USB της Γρήγορης ασύρματης σύνδεσης από τον υπολογιστή.

Μηνύματα σφάλματος	Λύση
Δεν είναι δυνατή η έναρξη αυτής της εφαρμογής επειδή εκτελείται ήδη άλλο λογισμικό του EPSON Projector (USB Display).	Κλείστε την Προβολή USB και κατόπιν εκκινήστε το λογισμικό Epson iProjection.  Κάντε ένα από τα ακόλουθα για να κλείσετε την Προβολή USB: <ul style="list-style-type: none"> <li>• Windows: Αποσυνδέστε το καλώδιο USB από το βιντεοπροβολέα.</li> <li>• Mac: Επιλέξτε <b>Αποσύνδεση</b> από το μενού εικονιδίου <b>USB Display</b> στη γραμμή μενού ή στο Dock και αφαιρέστε το καλώδιο USB.</li> </ul>
Δεν είναι δυνατή η έναρξη αυτής της εφαρμογής επειδή εκτελείται ήδη άλλο λογισμικό του EPSON Projector (EasyMP Network Projection).	Κλείστε το EasyMP Network Projection και κατόπιν εκκινήστε το λογισμικό Epson iProjection.
Δεν είναι δυνατή η έναρξη αυτής της εφαρμογής επειδή εκτελείται ήδη άλλο λογισμικό του EPSON Projector (Εργαλείο ρύθμισης Κλειδιού USB).	Κλείστε την Εργαλείο ρύθμισης Κλειδιού USB και κατόπιν εκκινήστε το λογισμικό Epson iProjection.
Η προετοιμασία του Epson iProjection απέτυχε.	Επανεκκινήστε το λογισμικό Epson iProjection. Αν το μήνυμα συνεχίζει να εμφανίζεται, καταργήστε την εγκατάσταση και στη συνέχεια εγκαταστήστε ξανά το λογισμικό Epson iProjection.
Δεν είναι δυνατό το άνοιγμα του αρχείου συντόμευσης.	Ενδέχεται το αρχείο συντόμευσης να είναι κατεστραμμένο. Εκκινήστε το λογισμικό Epson iProjection και κατόπιν δοκιμάστε να αναζητήσετε και να συνδέσετε ξανά το βιντεοπροβολέα.

Μηνύματα σφάλματος	Λύση
Δεν είναι δυνατή η εύρεση του βιντεοπροβολέα που είναι συνδεδεμένος με το αρχείο συντόμευσης. Αναζήτηση ξανά.	Ελέγξτε τα παρακάτω στοιχεία. <ul style="list-style-type: none"> <li>• Ανοίξτε ένα αρχείο συντόμευσης στη λειτουργία σύνδεσης για την οποία δημιουργήσατε το αρχείο συντόμευσης.</li> <li>• Ανοίξτε ένα αρχείο συντόμευσης στη <b>Λειτουργία σύνθετης σύνδεσης</b> εάν χρησιμοποιήσετε την <b>Έκδοση συμμετέχοντα</b> του λογισμικού.</li> </ul>
Κάποια αρχεία λείπουν ή δεν είναι έγκυρα. Η εκκίνηση της εφαρμογής απέτυχε. Επανεγκαταστήστε/καταργήστε την εφαρμογή.	Καταργήστε την εγκατάσταση και στη συνέχεια εγκαταστήστε ξανά το λογισμικό Epson iProjection.
Δεν ήταν δυνατή η λήψη πληροφοριών για τον προσαρμογέα δικτύου.	Ελέγξτε τα παρακάτω στοιχεία. <ul style="list-style-type: none"> <li>• Έχει εγκατασταθεί προσαρμογέας δικτύου στον υπολογιστή.</li> <li>• Έχει εγκατασταθεί το πρόγραμμα οδήγησης του προσαρμογέα δικτύου που χρησιμοποιείται στον υπολογιστή.</li> <li>• Είναι ενεργοποιημένος ο προσαρμογέας δικτύου.</li> </ul> Αφού ελέγξετε, επανεκκινήστε τον υπολογιστή και κατόπιν επανεκκινήστε το λογισμικό Epson iProjection. Αν η σύνδεση εξακολουθεί να είναι αδύνατη, ελέγξτε τις ρυθμίσεις δικτύου στον υπολογιστή και τις ρυθμίσεις δικτύου του βιντεοπροβολέα.
Δεν είναι δυνατή η εκκίνηση από τη συντόμευση κατά τη διάρκεια της προβολής.	Διακόψτε την προβολή και, στη συνέχεια, κάντε εκκίνηση της προβολής από τη συντόμευση. Δεν μπορείτε να εκκινήσετε την προβολή από τη συντόμευση όταν κάνετε ήδη προβολή χρησιμοποιώντας το λογισμικό Epson iProjection.

Μηνύματα σφάλματος	Λύση
Δεν είναι δυνατή η εκκίνηση από τη συντόμευση όταν εμφανίζεται η οθόνη Επιλογή. Κλείστε την οθόνη Επιλογή και στη συνέχεια προσπαθήστε να ανοίξετε ξανά τη συντόμευση.	Εμφανίζεται η οθόνη Ορισμός επιλογών. Κλείστε την οθόνη Ορισμός επιλογών.
Ίσως δεν είναι δυνατή η έναρξη αυτής της παρουσίασης πριν από την επανεκκίνηση του PowerPoint.	Κλείστε το PowerPoint και μετά ξεκινήστε και πάλι την προβολή παρουσίασης.
Δεν μπορεί να χρησιμοποιηθεί με την τρέχουσα έκδοση του λειτουργικού συστήματος. Επαναλάβετε την εγκατάσταση του Epson iProjection.	Επανεγκαταστήστε το λογισμικό Epson iProjection.
Δεν είναι δυνατή η εκκίνηση μιας συντόμευσης. Έχει εδραιωθεί ήδη μια σύνδεση με τον προβολέα.	Διακόψτε την προβολή και, στη συνέχεια, κάντε εκκίνηση της προβολής από τη συντόμευση. Εάν το Κλειδί USB είναι συνδεδεμένο, αφαιρέστε το.

## » Σχετικοί σύνδεσμοι

- "Κατάργηση εγκατάστασης Epson iProjection (Windows 7)" [σελ.89](#)
- "Κατάργηση εγκατάστασης Epson iProjection (Windows 8/Windows 8.1/Windows 10)" [σελ.89](#)
- "Κατάργηση εγκατάστασης λογισμικού Epson iProjection(Mac)" [σελ.90](#)
- "Εγκατάσταση του λογισμικού Epson iProjection (Windows)" [σελ.15](#)
- "Εγκατάσταση του λογισμικού Epson iProjection (Mac)" [σελ.16](#)

## Μηνύματα σφαλμάτων κατά τη χρήση ενός Κλειδιού USB

Μηνύματα σφάλματος	Λύση
Δεν είναι δυνατή η εύρεση πληροφοριών σύνδεσης. Εισάγετε το Κλειδί USB.	Εισαγάγετε ένα Κλειδί USB στον υπολογιστή σας με ασφάλεια.

Μηνύματα σφάλματος	Λύση
Δεν είναι δυνατή η εύρεση πληροφοριών σύνδεσης. Εισάγετε το Κλειδί USB στον προβολέα.	Εισαγάγετε το Κλειδί USB με ασφάλεια στον βιντεοπροβολέα σας για να ενημερώσετε το δίκτυο πληροφοριών του βιντεοπροβολέα.
Δεν είναι δυνατή η εύρεση προβολέα που μπορεί να συνδεθεί με Λειτουργία γρήγορης σύνδεσης.	Κλείστε το λογισμικό Epson iProjection και έπειτα εισαγάγετε το Κλειδί USB εκ νέου.
Δεν είναι δυνατή η εύρεση προβολέα που μπορεί να συνδεθεί με Λειτουργία σύνθετης σύνδεσης.	
Δεν είναι δυνατή η χρήση του Κλειδιού USB ενώ η εφαρμογή εκτελείται.	
Δεν είναι δυνατή η εύρεση προβολέα που μπορεί να συνδεθεί με Έκδοση συμμετέχοντα.	Βεβαιωθείτε ότι ο βιντεοπροβολέας σας είναι συνδεδεμένος στο δίκτυο χρησιμοποιώντας τη Λειτουργία σύνθετης σύνδεσης και έπειτα ενημερώστε τις πληροφορίες δικτύου του βιντεοπροβολέα οι οποίες αποθηκεύτηκαν στο Κλειδί USB.
Κάποια αρχεία λείπουν ή δεν είναι έγκυρα. Η εκκίνηση της εφαρμογής απέτυχε. Ρυθμίστε το USB Κλειδί σας εκ νέου.	Διαγράψτε όλα τα αρχεία από τη μονάδα flash USB και έπειτα εκκινήστε το Εργαλείο ρύθμισης Κλειδιού USB για να δημιουργήσετε ένα Κλειδί USB εκ νέου.
Δεν είναι δυνατή η ρύθμιση του κλειδιού USB. Κάποια αρχεία λείπουν ή δεν είναι έγκυρα. Επαναλάβετε την εγκατάσταση του Epson iProjection.	
Δεν είναι δυνατή η ρύθμιση του κλειδιού USB. Επανεισαγάγετε τη συσκευή μνήμης USB και εκκινήστε το Εργαλείο ρύθμισης Κλειδιού USB.	
Δεν είναι δυνατή η ρύθμιση του κλειδιού USB. Ελέγξτε την ποσότητα ελεύθερου χώρου. Απαιτούμενος ελεύθερος χώρος: 150 MB	

Μηνύματα σφάλματος	Λύση
Απαιτείται εξουσιοδότηση διαχειριστή για την εκτέλεση του Εργαλείου ρύθμισης Κλειδιού USB.	Εκτελέστε το Εργαλείο ρύθμισης Κλειδιού USB ως χρήστης με δικαιώματα διαχειριστή.

» **Σχετικοί σύνδεσμοι**

- "Δημιουργία ενός Κλειδιού USB σε μονάδα flash USB (Μόνο για Windows)" [σελ.42](#)
- "Χρήση Κλειδιού USB για σύνδεση σε υπολογιστή με λειτουργικό σύστημα Windows" [σελ.43](#)

## Μηνύματα σφάλματος κατά την αναζήτηση και την επιλογή βιντεοπροβολέων

Μηνύματα σφάλματος	Λύση
Έχετε υπερβεί το μέγιστο αριθμό συμμετεχόντων. Δεν είναι δυνατή η συμμετοχή.	Ο μέγιστος αριθμός συσκευών είναι ήδη συνδεδεμένες στο βιντεοπροβολέα. Αποσυνδέστε χρήστες και βιντεοπροβολείς που δεν προβάλλουν οθόνες.
Η λέξη-κλειδί του βιντεοπροβολέα δεν ταιριάζει. Δοκιμάστε ξανά.	Εισαγάγετε τη Λέξη-κλειδί του βιντεοπροβολέα που εμφανίζεται στην οθόνη και στη συνέχεια πατήστε OK.
Σύνδεση απέτυχε λόγω αναντιστοιχίας λέξης-κλειδί του βιντεοπροβολέα.	
Ο επιλεγμένος προβολέας αντικατοπτρίζει άλλον προβολέα.	Όταν ένας άλλος χρήστης είναι ήδη συνδεδεμένος, μπορείτε να συνδεθείτε μόνο με τους βιντεοπροβολείς της ίδιας ομάδας κατοπτρισμού που έχει επιλεχθεί από τον άλλο χρήστη. Επιλέξτε ένα βιντεοπροβολέα από την ίδια ομάδα κατοπτρισμού ή επιλέξτε ένα βιντεοπροβολέα που βρίσκεται σε κατάσταση αναμονής.



Μηνύματα σφάλματος	Λύση
Τουλάχιστον ένας βιντεοπροβολέας δεν ανταποκρίνεται.	Δεν μπορείτε να συνδεθείτε με πολλούς βιντεοπροβολείς ταυτόχρονα. Ελέγξτε τις ρυθμίσεις δικτύου στον υπολογιστή και τις ρυθμίσεις δικτύου στο βιντεοπροβολέα.
Παρουσιάστηκε σφάλμα δικτύου.	Ενεργοποιήστε το ασύρματο LAN του υπολογιστή και, στη συνέχεια, δοκιμάστε την αναζήτηση του βιντεοπροβολέα ξανά. Αν η σύνδεση στο βιντεοπροβολέα εξακολουθεί να είναι αδύνατη, ελέγξτε τις ρυθμίσεις δικτύου στον υπολογιστή και τις ρυθμίσεις δικτύου του βιντεοπροβολέα.
Η σύνδεση με τον βιντεοπροβολέα απέτυχε.	Ελέγξτε αν ο βιντεοπροβολέας στον οποίο θέλετε να συνδεθείτε είναι ήδη συνδεδεμένος στο EasyMP Network Projection. Δεν μπορείτε να συνδεθείτε σε βιντεοπροβολέα που είναι ήδη συνδεδεμένος χρησιμοποιώντας το EasyMP Network Projection.

## ► Σχετικοί σύνδεσμοι

- "Κατάργηση εγκατάστασης Epson iProjection (Windows 7)" [σελ.89](#)
- "Κατάργηση εγκατάστασης Epson iProjection (Windows 8/Windows 8.1/Windows 10)" [σελ.89](#)
- "Κατάργηση εγκατάστασης λογισμικού Epson iProjection(Mac)" [σελ.90](#)
- "Λήψη της τελευταίας έκδοσης του λογισμικού" [σελ.89](#)
- "Εγκατάσταση του λογισμικού Epson iProjection (Windows)" [σελ.15](#)
- "Εγκατάσταση του λογισμικού Epson iProjection (Mac)" [σελ.16](#)
- "Υποστηριζόμενες αναλύσεις και χρώματα" [σελ.91](#)

## Μηνύματα σφάλματος κατά την προβολή

Μηνύματα σφάλματος	Λύση
Ο βιντεοπροβολέας αποσυνδέθηκε.	Ενδέχεται να παρουσιάστηκε σφάλμα στο βιντεοπροβολέα. Ελέγξτε τις λυχνίες ένδειξης του βιντεοπροβολέα.
Παρουσιάστηκε σφάλμα δικτύου.	Προσπαθήστε να συνδεθείτε ξανά. Αν η σύνδεση στο βιντεοπροβολέα εξακολουθεί να είναι αδύνατη, ελέγξτε τις ρυθμίσεις δικτύου στον υπολογιστή και τις ρυθμίσεις δικτύου του βιντεοπροβολέα.

## Μηνύματα σφάλματος κατά τη λειτουργία προφίλ

Μηνύματα σφάλματος	Λύση
Μέγιστος αριθμός χαρακτήρων: 32.	Το καταχωρημένο κείμενο ξεπερνάει του 32 χαρακτήρες. Μειώστε τον αριθμό χαρακτήρων του ονόματος σε 32 ή λιγότερο.
Πληκτρολογήστε το όνομα του φακέλου.	Δεν έχετε πληκτρολογήσει όνομα φακέλου. Πληκτρολογήστε το όνομα του φακέλου.
Δεν πρέπει να δημιουργούνται φάκελοι σε βάθος μεγαλύτερο από τα 6 επίπεδα.	Το βάθος της δομής φακέλου είναι μεγαλύτερο από έξι φακέλους. Δημιουργήστε το νέο φάκελο σε υψηλότερη θέση στη δομή φακέλου.
Υπάρχει ήδη ένας φάκελος με το όνομα XXX σε αυτόν τον φάκελο.	Υπάρχει ήδη ένας φάκελος με το ίδιο όνομα. Πληκτρολογήστε το όνομα ενός άλλου φακέλου.
Υπάρχει ήδη ένα αρχείο βιντεοπροβολέα με το όνομα XXX σε αυτόν τον φάκελο.	Υπάρχει ήδη ένας βιντεοπροβολέας με το ίδιο όνομα. Πληκτρολογήστε άλλο όνομα βιντεοπροβολέα.

Μηνύματα σφάλματος	Λύση
Δεν είναι δυνατή η εισαγωγή επειδή η μορφή δεν υποστηρίζεται από αυτήν την εφαρμογή.	Ελέγξτε το προφίλ που θέλετε να εισαγάγετε. Δεν μπορείτε να κάνετε εισαγωγή προφίλ όταν οι πληροφορίες βιντεοπροβολέα δεν έχουν καταχωρηθεί ή όταν το προφίλ είναι κατεστραμμένο.
Δεν είναι δυνατή η εισαγωγή επειδή η δομή του φακέλου αποτελείται από περισσότερους από έξι φακέλους.	Η δομή φακέλου δεν μπορεί να υπερβαίνει τα έξι επίπεδα. Πραγματοποιήστε εισαγωγή, μετακίνηση ή αντιγραφή σε ένα φάκελο σε υψηλότερη θέση στη δομή φακέλου.
Δεν είναι δυνατή η μετακίνηση επειδή η δομή του φακέλου αποτελείται από περισσότερους από έξι φακέλους.	
Δεν είναι δυνατή η αντιγραφή επειδή η δομή του φακέλου αποτελείται από περισσότερους από έξι φακέλους.	
Το άνοιγμα του αρχείου απέτυχε.	Το προφίλ μπορεί να είναι κατεστραμμένο. Προσπαθήστε να εισαγάγετε ξανά το προφίλ.
Η αποθήκευση του αρχείου απέτυχε.	Βεβαιωθείτε ότι διαθέτετε δικαιώματα πρόσβασης στο φάκελο και κατόπιν προσπαθήστε ξανά.
Αδυναμία εισαγωγής συγκεκριμένων στοιχείων καθώς οι λειτουργίες σύνδεσης διαφέρουν.	Εισάγετε ένα προφίλ στη λειτουργία σύνδεσης στην οποία έχετε δημιουργήσει ένα προφίλ.

## » Σχετικοί σύνδεσμοι

- "Εγγραφή προφίλ" [σελ.32](#)
- "Εισαγωγή προφίλ" [σελ.33](#)

## Μηνύματα σφάλματος όταν χρησιμοποιείτε τη λειτουργία επόπτη

Μηνύματα σφάλματος	Λύση
Δεν είναι δυνατός ο ορισμός σε κεντρικό υπολογιστή.	Δεν μπορείτε να γίνετε επόπτης όταν κάποιος άλλος χρήστης είναι ο επόπτης. Ζητήστε από τον υφιστάμενο επόπτη να παραιτηθεί και κατόπιν προσπαθήστε ξανά.
Η αλλαγή σε κατάσταση επόπτη απέτυχε.	Βεβαιωθείτε ότι κάποιος άλλος χρήστης δεν είναι επόπτης και κατόπιν προσπαθήστε ξανά.
Η λειτουργία επόπτη δεν είναι διαθέσιμη. Έχετε συνδεθεί ως συμμετέχοντας.	Ο βιντεοπροβολέας με τον οποίο συνδέεστε δεν υποστηρίζει τη λειτουργία επόπτη. Για να γίνετε ο επόπτης, μεταβείτε σε βιντεοπροβολέα που υποστηρίζει τη λειτουργία επόπτη.

## » Σχετικοί σύνδεσμοι

- "Αλλαγή του επόπτη" [σελ.47](#)

## Μηνύματα σφάλματος κατά την κατανομή της προβαλλόμενης εικόνας

Μηνύματα σφάλματος	Λύση
Ο βιντεοπροβολέας πραγματοποιεί επεξεργασία. Περιμένετε για λίγο και, στη συνέχεια, προσπαθήστε να παραδώσετε ξανά.	Κλείστε τις λειτουργίες του βιντεοπροβολέα που εκτελούνται και, στη συνέχεια, προσπαθήστε ξανά.
Αδυναμία παράδοσης της εικόνας που προβάλλεται επί του παρόντος.	Βεβαιωθείτε ότι η εικόνα που προβάλλεται δεν προστατεύεται από πνευματικά δικαιώματα.
Πρόεκυψε σφάλμα δικτύου κατά την παράδοση. Δοκιμάστε ξανά.	Βεβαιωθείτε ότι ο επόπτης μπορεί να συνδεθεί στο βιντεοπροβολέα.

Μηνύματα σφάλματος	Λύση
Αδυναμία αποθήκευσης του ληφθέντος αρχείου. Ελέγξτε την ποσότητα ελεύθερου χώρου.	Βεβαιωθείτε ότι διαθέτετε αρκετό ελεύθερο χώρο για να αποθηκεύσετε τις ληφθείσες εικόνες.
Αδυναμία αποθήκευσης του ληφθέντος αρχείου. Ελέγξτε τα δικαιώματα πρόσβασης στο φάκελο Αποθήκευση σε.	Ελέγξτε τη θέση που έχει αποθηκευτεί η ληφθείσα εικόνα στην καρτέλα <b>Παράδοση</b> στην οθόνη Ορισμός επιλογών και βεβαιωθείτε ότι έχετε δικαιώματα πρόσβασης για το φάκελο.
Αδυναμία αποθήκευσης του ληφθέντος αρχείου. Ελέγξτε τις ρυθμίσεις φακέλου.	

» **Σχετικοί σύνδεσμοι**

- "Κατανομή της προβαλλόμενης οθόνης" [σελ.49](#)

Όταν προκύψει κάποιο σφάλμα σύνδεσης, προβάλλεται ένας αριθμός που υποδεικνύει τον τύπο του σφάλματος ως εξής.

Αναγνωριστικό (ID) συμβάντων: 04xx

Ελέγξτε τους αριθμούς και στη συνέχεια εφαρμόστε τα ακόλουθα αντίμετρα. Αν δεν μπορείτε να επιλύσετε το πρόβλημα, επικοινωνήστε με το διαχειριστή δικτύου σας, ή επικοινωνήστε με την Epson όπως περιγράφεται στο *Εγχειρίδιο χρήσης* του βιντεοπροβολέα σας.

Αναγνωριστικό (ID) συμβάντος	Αιτία	Λύση
0432	Απέτυχε η εκκίνηση του λογισμικού δικτύου.	Κάντε επανεκκίνηση του βιντεοπροβολέα.
0435		
0434	Η ασύρματη επικοινωνία δεν είναι σταθερή.	Ελέγξτε την κατάσταση της επικοινωνίας δικτύου και συνδεθείτε ξανά αφού περιμένετε για λίγο.
0481		
0482		
0433	Δεν είναι δυνατή η αναπαραγωγή μεταφερόμενων εικόνων.	Επανεκκινήστε το λογισμικό δικτύου.
0484	Η επικοινωνία αποσυνδέθηκε από τον υπολογιστή.	
04FE	Το λογισμικό δικτύου τερματίστηκε απροσδόκητα.	Ελέγξτε την κατάσταση των επικοινωνιών δικτύου. Κάντε επανεκκίνηση του βιντεοπροβολέα.
04FF	Παρουσιάστηκε σφάλμα συστήματος στο βιντεοπροβολέα.	Κάντε επανεκκίνηση του βιντεοπροβολέα.
0891	Δεν είναι δυνατή η εύρεση σημείου πρόσβασης με το ίδιο SSID.	Ρυθμίστε τον υπολογιστή, το σημείο πρόσβασης και τον βιντεοπροβολέα, ώστε να έχουν ίδιο SSID.
0892	Ο τύπος ελέγχου ταυτότητας WPA/WPA2 δεν ταιριάζει.	Ελέγξτε αν οι ρυθμίσεις ασφάλειας του ασύρματου LAN είναι σωστές.
0893	Ο τύπος κρυπτογράφησης WEP/TKIP/AES δεν ταιριάζει.	

Αναγνωριστικό (ID) συμβάντος	Αιτία	Λύση
0894	Η επικοινωνία αποσυνδέθηκε γιατί ο βιντεοπροβολέας συνδέθηκε σε μη εξουσιοδοτημένο σημείο πρόσβασης.	Για περισσότερες πληροφορίες, επικοινωνήστε με το διαχειριστή δικτύου.
0898	Σφάλμα στην λήψη DHCP.	Ελέγξτε το διακομιστή DHCP για να δείτε αν λειτουργεί σωστά και ελέγξτε το καλώδιο LAN για να δείτε αν είναι σωστά συνδεδεμένο. Αν δεν χρησιμοποιείτε DHCP, θέστε το <b>DHCP</b> σε <b>Ανενεργό</b> .
0899	Άλλα σφάλματα επικοινωνίας	Αν μετά την επανεκκίνηση του βιντεοπροβολέα ή του λογισμικού δικτύου δεν επιλυθεί το πρόβλημα, επικοινωνήστε με την Epson όπως περιγράφεται στο <i>Εγχειρίδιο χρήσης</i> του βιντεοπροβολέα σας.
089A	Ο τύπος ελέγχου ταυτότητας EAP δεν είναι ο ίδιος.	Ελέγξτε αν οι ρυθμίσεις ασφάλειας του ασύρματου LAN είναι σωστές. Επίσης, ελέγξτε αν το πιστοποιητικό έχει εγκατασταθεί σωστά.
089B	Ο έλεγχος ταυτότητας διακομιστή EAP απέτυχε.	
089C	Ο έλεγχος ταυτότητας πελάτη EAP απέτυχε.	
089D	Η ανταλλαγή κλειδιών απέτυχε.	

Αναγνωριστικό (ID) συμβάντος	Αιτία	Λύση
0B01	Η ενσωματωμένη αποθήκευση δεν ήταν δυνατό να ανιχνευτεί σωστά.	<p>Εκτελέστε τη <b>Διαγραφή όλων των εσωτερικών δεδομένων</b>. Όταν η εσωτερική αποθήκευση διαγραφεί σωστά, συνδέστε το καλώδιο ισχύος του βιντεοπροβολέα και ενεργοποιήστε τον. Αν δεν έχει διαγραφεί σωστά, επικοινωνήστε με την Epson όπως περιγράφεται στο <i>Εγχειρίδιο χρήσης</i> του βιντεοπροβολέα σας.</p> <p>Μεταβείτε στο <b>Εκτεταμένη &gt; Ρυθμίσεις πίνακα &gt; Εσωτερικός χώρος αποθήκευσης</b>.</p>
0BFF	Παρουσιάστηκε σφάλμα στη λειτουργία πίνακα.	Κάντε επανεκκίνηση του βιντεοπροβολέα.

# Σύνοψη οθόνης

Δείτε αυτές τις ενότητες για περισσότερες πληροφορίες σχετικά με τις οθόνες του Epson iProjection.

## ► Σχετικοί σύνδεσμοι

- "Επιλέξτε οθόνη λειτουργίας σύνδεσης" [σελ.71](#)
- "Οθόνη αναζήτησης" [σελ.72](#)
- "Αποθήκευση οθόνης" [σελ.74](#)
- "Ορισμός επιλογών" [σελ.75](#)
- "Γραμμή εργαλείων" [σελ.81](#)
- "Οθόνη ελέγχου προβολής" [σελ.82](#)
- "Αναζήτηση μικρογραφιών" [σελ.85](#)
- "Οθόνη Viewer" [σελ.87](#)

Όταν εκκινείτε το λογισμικό Epson iProjection, εμφανίζεται η οθόνη επιλογής λειτουργίας σύνδεσης.

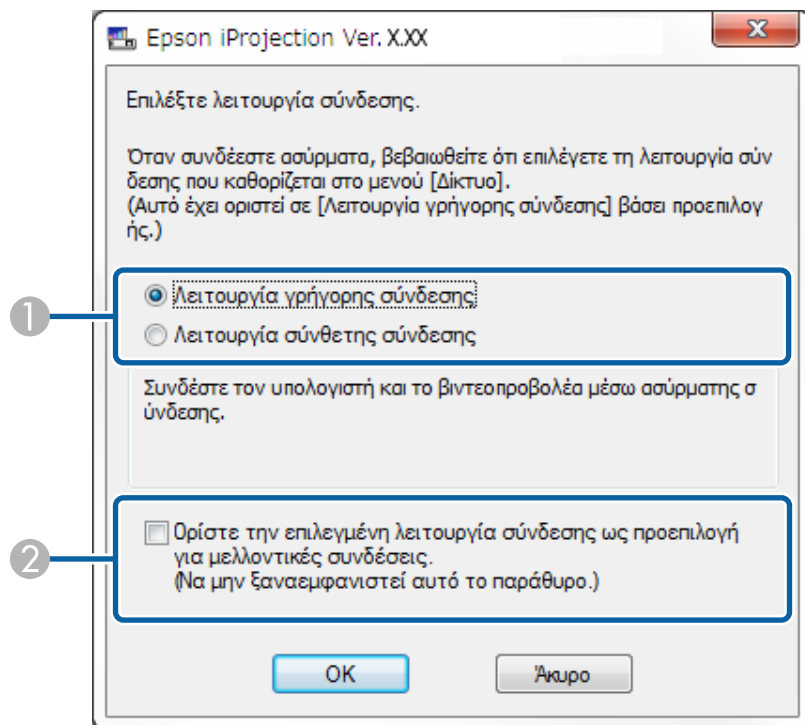

1	Επιλέξτε τη λειτουργία σύνδεσης.
2	Επιλέξτε να συνδέεστε πάντοτε χρησιμοποιώντας την επιλεγμένη λειτουργία σύνδεσης.

## » Σχετικοί σύνδεσμοι

- "Μέθοδοι σύνδεσης για διάφορα περιβάλλοντα δικτύου" [σελ.17](#)

Όταν επιλέξετε τη λειτουργία σύνδεσης, εμφανίζεται η οθόνη αναζήτησης.

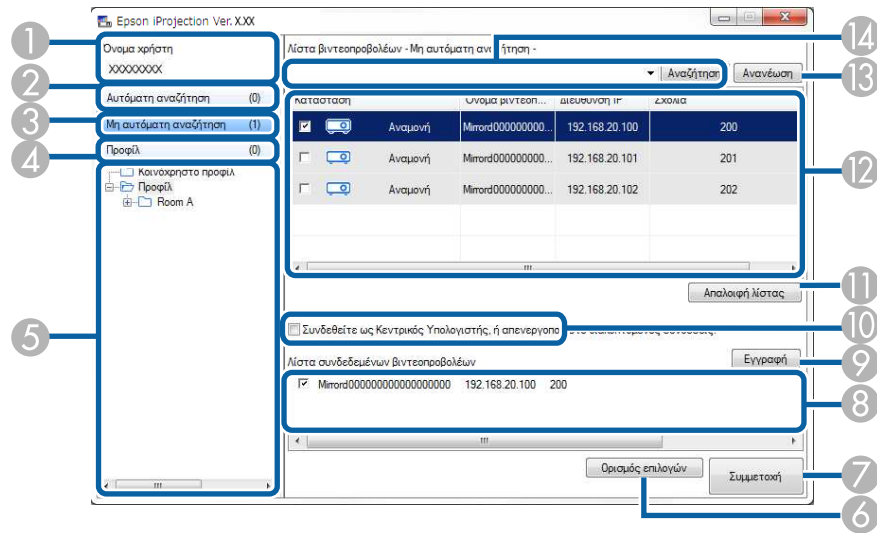







6	Ορισμός επιλογών	Εμφανίζεται η οθόνη Ορισμός επιλογών.
7	Συμμετοχή	Πραγματοποιεί σύνδεση με τους επιλεγμένους βιντεοπροβολείς.
8	Λίστα συνδεδεμένων βιντεοπροβολέων (Λειτουργία σύνθετης σύνδεσης μόνο)	Εμφανίζει πληροφορίες στους βιντεοπροβολείς που έχουν επιλεγθεί από τη <b>Λίστα βιντεοπροβολέων</b> . Ακόμα και αν η μέθοδος αναζήτησης αλλάξει, το περιεχόμενο στη <b>Λίστα συνδεδεμένων βιντεοπροβολέων</b> παραμένει το ίδιο.
9	Εγγραφή (Λειτουργία σύνθετης σύνδεσης μόνο)	Εκτελεί εγγραφή των βιντεοπροβολέων από τη <b>Λίστα συνδεδεμένων βιντεοπροβολέων</b> σε ένα προφίλ.
10	Συνδεθείτε ως Κεντρικός Υπολογιστής, ή απενεργοποιήστε διακοπτόμενες συνδέσεις.	Συνδέεται στους επιλεγμένους βιντεοπροβολείς καθώς ο επόπτης και εσείς μπορείτε να εμποδίσετε άλλους χρήστες από το να διακόψουν τη σύνδεσή σας (υποστηριζόμενα μοντέλα μόνο). Η λειτουργία επόπτη είναι διαθέσιμη μόνο στη Βασική έκδοση του λογισμικού.
11	Απαλοιφή λίστας	Εκτελεί απαλοιφή των πληροφοριών που εμφανίζονται στη <b>Λίστα βιντεοπροβολέων</b> και στη <b>Λίστα συνδεδεμένων βιντεοπροβολέων</b> .
12	Λίστα βιντεοπροβολέων	Εμφανίζει μια λίστα με τους βιντεοπροβολείς που βρέθηκαν στο δίκτυο. Στη συνέχεια, μπορείτε να επιλέξετε τους βιντεοπροβολείς για σύνδεση. Τα αποτελέσματα αναζήτησης για κάθε μέθοδο αναζήτησης ( <b>Αυτόματη αναζήτηση</b> , <b>Μη αυτόματη αναζήτηση</b> , και <b>Προφίλ</b> ) εμφανίζονται σε ξεχωριστές λίστες.



1	Όνομα χρήστη	Εμφανίζεται το όνομα χρήστη που προβάλλεται στη λίστα χρηστών στην οθόνη ελέγχου προβολής. Μπορείτε να επεξεργαστείτε το όνομα χρήστη στην καρτέλα <b>Ρυθμίσεις χρήστη</b> στην οθόνη Ορισμός επιλογών.
2	Αυτόματη αναζήτηση	Εκτελεί αναζήτηση για βιντεοπροβολείς στο δίκτυο στο οποίο ο υπολογιστής είναι συνδεδεμένος.
3	Μη αυτόματη αναζήτηση (Λειτουργία σύνθετης σύνδεσης μόνο)	Εκτελεί αναζήτηση για βιντεοπροβολείς στο δίκτυο καθορίζοντας τη διεύθυνση IP ή το όνομα του βιντεοπροβολέα.
4	Προφίλ	Εκτελεί αναζήτηση για βιντεοπροβολείς στο δίκτυο χρησιμοποιώντας τις ήδη αποθηκευμένες πληροφορίες του βιντεοπροβολέα.
5	Λίστα Προφίλ	Παρουσιάζει τα καταχωρημένα προφίλ (πληροφορίες βιντεοπροβολέα). Όταν κάνετε διπλό κλικ στο προφίλ, εκτελείται αναζήτηση στο δίκτυο των βιντεοπροβολέων που είναι καταχωρημένοι στο προφίλ.



		<ul style="list-style-type: none"> <li>• <b>Κατάσταση:</b> Δείτε την περιγραφή των εικονιδίων κατάστασης βιντεοπροβολέα στον επόμενο πίνακα.</li> <li>• <b>Όνομα βιντεοπροβολέα:</b> Εμφανίζει το όνομα του βιντεοπροβολέα.</li> <li>• <b>SSID</b> (Λειτουργία γρήγορης σύνδεσης μόνο): Προβάλλει τα SSID του βιντεοπροβολέα.</li> <li>• <b>Ένταση σήματος</b> (Λειτουργία γρήγορης σύνδεσης μόνο): Προβάλλει την ένταση του σήματος όταν δημιουργείται μια σύνδεση στη Λειτουργία γρήγορης σύνδεσης. Καθώς η Ένταση του σήματος αυξάνεται, το ίδιο συμβαίνει και με τον αριθμό των αναμμένων ενδείξεων.</li> <li>• <b>Διεύθυνση IP</b> (Λειτουργία σύνθετης σύνδεσης μόνο): Προβάλλει τη διεύθυνση IP του βιντεοπροβολέα.</li> <li>• <b>Σχόλια:</b> Εμφανίζει σχόλια για το βιντεοπροβολέα. Μπορείτε να επεξεργαστείτε τα σχόλια κάνοντας δεξί κλικ στο προφίλ και, στη συνέχεια, κάνοντας κλικ στο <b>Ιδιότητα</b>. Μπορείτε να εισαγάγετε έως 32 χαρακτήρες.</li> </ul>
13	Ανανέωση	Ενημερώνει τις πληροφορίες στη <b>Λίστα βιντεοπροβολέων</b> .
14	Πλαίσιο μη αυτόματης αναζήτησης (Λειτουργία σύνθετης σύνδεσης μόνο)	Αν χρησιμοποιείτε τη <b>Μη αυτόματη αναζήτηση</b> , εισάγετε τη διεύθυνση IP του βιντεοπροβολέα ή το όνομα του βιντεοπροβολέα. Κάντε κλικ στο κουμπί <b>Αναζήτηση</b> για να αναζητήσετε το συγκεκριμένο βιντεοπροβολέα.

 Κατοπτρισμός...	Διαθέσιμος. Μπορείτε να συνδεθείτε σε μια ομάδα βιντεοπροβολέων που προβάλλουν την ίδια εικόνα (κατοπτρισμός).
 Αυτήν τη στιγμή, χρησιμοποιείται από άλλη εφαρμογή	Δεν είναι διαθέσιμος. Ο βιντεοπροβολέας εμφανίζει την οθόνη ρύθμισης παραμέτρων δικτύου, ή ο βιντεοπροβολέας χρησιμοποιείται από άλλο λογισμικό βιντεοπροβολέα.
 Γίνεται αναζήτηση	Δεν είναι διαθέσιμος. Χρησιμοποιείται ήδη μια <b>Μη αυτόματη αναζήτηση</b> ή μια αναζήτηση <b>Προφίλ</b> για την αναζήτηση του βιντεοπροβολέα.
 Δεν βρέθηκε.	Δεν είναι διαθέσιμος. Δεν ήταν δυνατή η εύρεση του καθορισμένου βιντεοπροβολέα χρησιμοποιώντας τη <b>Μη αυτόματη αναζήτηση</b> ή την αναζήτηση <b>Προφίλ</b> .
 Μη υποστηριζόμενοι βιντεοπροβολείς	Δεν είναι διαθέσιμος. Ο προβολέας δεν είναι συμβατός με το λογισμικό Epson iProjection.
 Δεν έχει αποκτηθεί	Διαθέσιμος. Προβάλλεται όταν ένας βιντεοπροβολέας με ενεργοποιημένες ρυθμίσεις ασφαλείας εντοπίζεται στη Λειτουργία γρήγορης σύνδεσης.

Τα εικονίδια κατάστασης του βιντεοπροβολέα στη **Λίστα βιντεοπροβολέων** περιγράφονται στον ακόλουθο πίνακα.

 Αναμονή	Διαθέσιμος. Μπορείτε να κάνετε σύνδεση με το βιντεοπροβολέα.
 Σε εργασία	Διαθέσιμος. Αν και άλλοι υπολογιστές είναι συνδεδεμένοι με το βιντεοπροβολέα, μπορείτε να συνδεθείτε κι εσείς ταυτόχρονα.

### » Σχετικοί σύνδεσμοι

- "Αυτόματη αναζήτηση δικτυακών βιντεοπροβολέων" [σελ.29](#)
- "Αναζήτηση δικτυακών βιντεοπροβολέων καθορίζοντας τη διεύθυνση IP ή το όνομα του βιντεοπροβολέα" [σελ.30](#)
- "Αναζήτηση δικτυακών βιντεοπροβολέων με χρήση προφίλ" [σελ.31](#)
- "Αναζήτηση δικτυακών βιντεοπροβολέων με χρήση συντόμευσης" [σελ.41](#)
- "Ορισμός επιλογών" [σελ.75](#)

Όταν κάνετε αναζήτηση για βιντεοπροβολείς και αποθηκεύετε πληροφορίες ως προφίλ στην οθόνη αναζήτησης, εμφανίζεται η οθόνη Αποθήκευση.

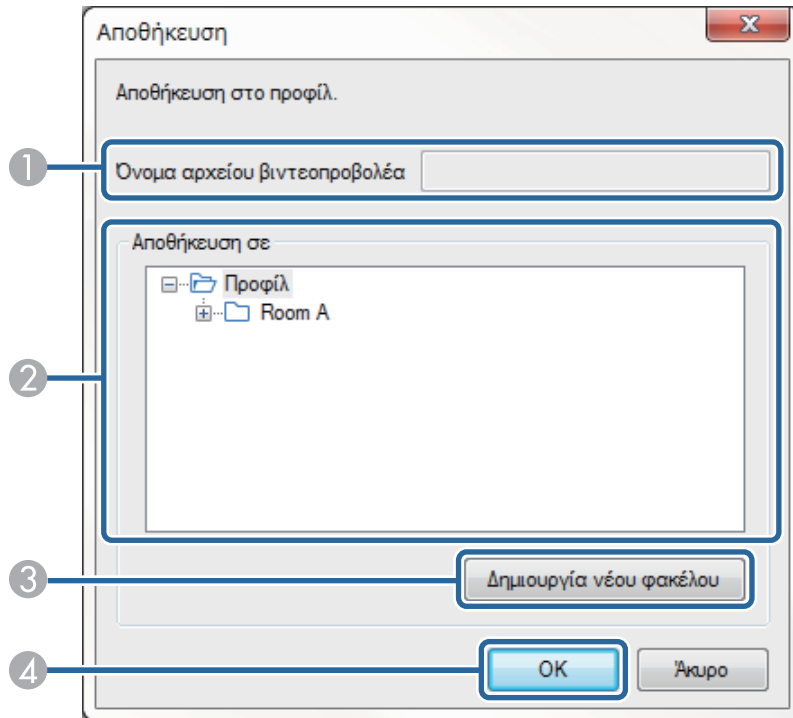

1	Όνομα αρχείου βιντεοπροβολέα	Πληκτρολογήστε το όνομα αρχείου του βιντεοπροβολέα.
2	Αποθήκευση σε	Επιλέξτε το φάκελο στον οποίο θέλετε να αποθηκεύσετε το προφίλ.
3	Δημιουργία νέου φακέλου	Δημιουργεί ένα νέο φάκελο.
4	OK	Καταχωρεί τις πληροφορίες του βιντεοπροβολέα στο προφίλ.

## » Σχετικοί σύνδεσμοι

- "Εγγραφή προφίλ" [σελ.32](#)

Όταν κάνετε κλικ στο **Ορισμός επιλογών** στην οθόνη αναζήτησης του Epson iProjection, εμφανίζεται η οθόνη Ορισμός επιλογών.



- Η πρόσβαση στη ρύθμιση Ορισμός επιλογών μπορεί επίσης να γίνει από το μενού **Εργαλείο** στην οθόνη ελέγχου προβολής. Κατά την πρόσβαση στη ρύθμιση Ορισμός επιλογών από την οθόνη ελέγχου προβολής, δεν εμφανίζεται η καρτέλα **Ρυθμίσεις χρήστη**.
- Οι διαθέσιμες ρυθμίσεις ποικίλλουν ανάλογα με την έκδοση του λογισμικού.

### » Σχετικοί σύνδεσμοι

- "Ορισμός επιλογών - Ρυθμίσεις χρήστη" [σελ.75](#)
- "Ορισμός επιλογών - Γενικές ρυθμίσεις" [σελ.76](#)
- "Ορισμός επιλογών - Προσαρμογή απόδοσης" [σελ.78](#)
- "Ορισμός επιλογών - Έξοδος ήχου" [σελ.79](#)
- "Ορισμός επιλογών - Παράδοση" [σελ.80](#)
- "Οθόνη αναζήτησης" [σελ.72](#)
- "Γραμμή εργαλείων" [σελ.81](#)

## Ορισμός επιλογών - Ρυθμίσεις χρήστη

Όταν κάνετε κλικ στην καρτέλα **Ρυθμίσεις χρήστη** στην οθόνη Ορισμός επιλογών, εμφανίζεται η παρακάτω οθόνη.

Όνομα χρήστη	Εισάγετε το όνομα χρήστη που προβάλλεται στη λίστα χρηστών στην οθόνη ελέγχου προβολής. Μπορείτε να εισαγάγετε έως 32 χαρακτήρες. Αυτή η ρύθμιση συγχρονίζεται με τη ρύθμιση στην οθόνη αναζήτησης.
--------------	---

Όνομα κοινόχρηστου προφίλ (Λειτουργία σύνθετης σύνδεσης μόνο)	Πληκτρολογήστε τη δικτυακή τοποθεσία ή τη διεύθυνση URL του κοινόχρηστου προφίλ (συμπεριλαμβανομένου του ονόματος του προφίλ) όπως εμφανίζεται παρακάτω. <ul style="list-style-type: none"> <li>• Για διακομιστή αρχείων (μόνο για Windows): \\xxxxx\xxxxx.mplst</li> <li>• Για διακομιστή web:http://xxxxx/xxxxx.mplst</li> </ul>
Διαγραφή (Λειτουργία σύνθετης σύνδεσης μόνο)	Διαγράφει το ιστορικό εισόδου για <b>Μη αυτόματα αναζήτηση</b> .
Επαναφορά προεπιλογών	Επαναφέρει όλες τις τιμές προσαρμογής στο <b>Ορισμός επιλογών</b> στις προεπιλεγμένες ρυθμίσεις τους, εκτός από την <b>Αλλαγή LAN</b> στην καρτέλα <b>Γενικές ρυθμίσεις</b> .

» **Σχετικοί σύνδεσμοι**

- "Οθόνη αναζήτησης" [σελ.72](#)
- "Οθόνη ελέγχου προβολής" [σελ.82](#)
- "Αυτόματη αναζήτηση δικτυακών βιντεοπροβολέων" [σελ.29](#)
- "Κοινή χρήση προφίλ σε δίκτυο" [σελ.34](#)

## Ορισμός επιλογών - Γενικές ρυθμίσεις

Όταν κάνετε κλικ στην καρτέλα **Γενικές ρυθμίσεις** στην οθόνη Ορισμός επιλογών, εμφανίζεται η παρακάτω οθόνη.

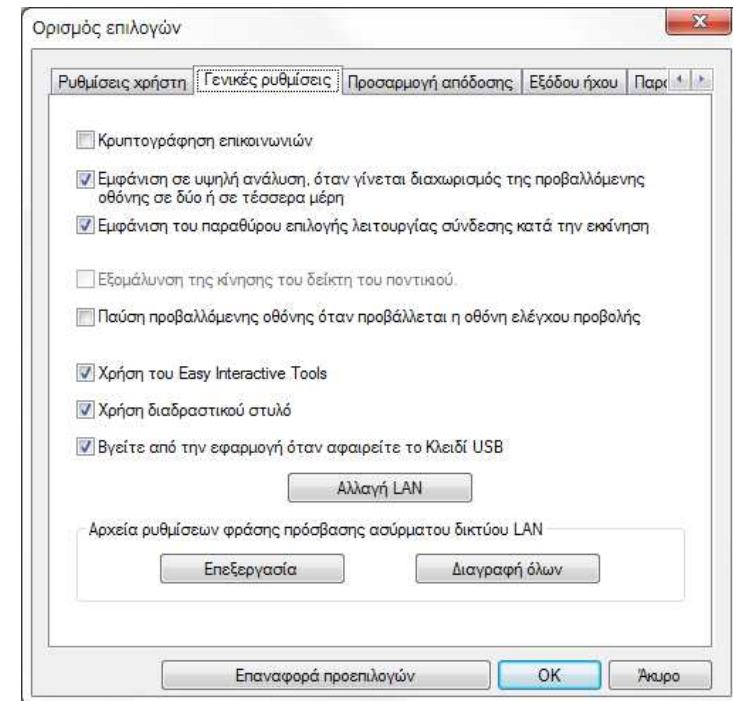

Κρυπτογράφηση επικοινωνιών	Επιλέξτε το για να κρυπτογραφήσετε και να μεταδώσετε δεδομένα. Ακόμα και στην περίπτωση υποκλοπής των δεδομένων σας, δεν θα είναι δυνατή η αποκρυπτογράφησή τους.
----------------------------	---

Εμφάνιση σε υψηλή ανάλυση, όταν γίνεται διαχωρισμός της προβαλλόμενης οθόνης σε δύο ή σε τέσσερα μέρη	Για βιντεοπροβολείς με ανάλυση WUXGA (1920 × 1200) ή Full HD (1920 × 1080). Επιλέξτε την προβολή όλων των διαχωρισμένων οθονών σε υψηλή ανάλυση. Απενεργοποιήστε αυτήν τη ρύθμιση, εάν για την προβολή της εικόνας απαιτείται πολύς χρόνος ή παρουσιάζονται διακοπές.
Εμφάνιση του παραθύρου επιλογής λειτουργίας σύνδεσης κατά την εκκίνηση	Επιλέξτε για να εμφανίζεται η οθόνη Επιλογής λειτουργίας σύνδεσης κάθε φορά που ξεκινά το λογισμικό. Καταργήστε την επιλογή από το πλαίσιο ελέγχου, αν προτιμάτε απλή μέθοδο εκκίνησης.
Εξομάλυνση της κίνησης του δείκτη του ποντικιού	Windows 7 μόνο Επιλέξτε για να αποτρέψετε το τρεμόπαιγμα του δείκτη του ποντικιού, όταν ορίζεται η επιλογή <b>Μεταφορά πολυεπίπεδου παραθύρου</b> στην καρτέλα <b>Προσαρμογή απόδοσης</b> . (Αν έχει επιλεγθεί το Windows Aero ως θέμα για τα Windows 7, αυτή η ρύθμιση απενεργοποιεί το Windows Aero.)
Παύση προβαλλόμενης οθόνης όταν προβάλλεται η οθόνη ελέγχου προβολής	Αυτή η λειτουργία είναι διαθέσιμη μόνο για τον επόπτη όταν χρησιμοποιεί τη λειτουργία επόπτη. Επιλέξτε την για να αποκρύψετε τις λειτουργίες στην οθόνη ελέγχου προβολής από άλλους χρήστες κατά την προβολή της οθόνης του υπολογιστή σας.
Χρήση του Easy Interactive Tools	Μόνο για Windows Επιλέξτε το για να χρησιμοποιήσετε τα εύκολα διαδραστικά εργαλεία με το λογισμικό. Αυτή η ρύθμιση συγχρονίζεται με το <b>Μεταφορά πολυεπίπεδου παραθύρου</b> στην καρτέλα <b>Προσαρμογή απόδοσης</b> .

Χρήση διαδραστικού στυλό	Επιλέξτε το για να χρησιμοποιήσετε τη διαδραστική λειτουργία μέσω δικτύου (μόνο για τα μοντέλα τα οποία το υποστηρίζουν). Δεν χρειάζεται να συνδέσετε έναν υπολογιστή στο βιντεοπροβολέα με καλώδιο USB. Μπορείτε να χρησιμοποιείτε τις παρακάτω συσκευές ταυτόχρονα. <ul style="list-style-type: none"> <li>• Windows: Δύο εύκολα διαδραστικά στυλό και έξι σημεία αφής</li> <li>• Mac: Ένα ποντίκι</li> </ul>
Βγείτε από την εφαρμογή όταν αφαιρείτε το Κλειδί USB	Επιλέξτε την αποσύνδεση του υπολογιστή όταν αφαιρείτε το Κλειδί USB από τον υπολογιστή σας. Αποεπιλέξτε το πλαίσιο ελέγχου εάν θέλετε να μοιραστείτε το Κλειδί USB με άλλους χρήστες χωρίς να αποσυνδέσετε τον υπολογιστή σας.
Αναπαραγωγή αυτών των οθονών πάντα	Επιλέξτε για να αντιγράψετε μια οθόνη χρησιμοποιώντας έναν υπολογιστή με CPU Intel Core 3ης γενιάς σειράς i ή προηγούμενης έκδοσης.
Αλλαγή LAN	Μόνο για Windows Χρησιμοποιήστε το αν χρειαστεί να αλλάξετε τον προσαρμογέα δικτύου που θα χρησιμοποιηθεί για μια αναζήτηση σε περίπτωση που ένας υπολογιστής διαθέτει πολλούς προσαρμογείς. Από προεπιλογή, στην εκτέλεση μιας αναζήτησης χρησιμοποιούνται όλοι οι προσαρμογείς δικτύου.
Αρχεία ρυθμίσεων φράσης πρόσβασης ασύρματου δικτύου LAN (Λειτουργία γρήγορης σύνδεσης μόνο)	Σε λειτουργία γρήγορης σύνδεσης, τα SSID και οι φράσεις πρόσβασης αποθηκεύονται στον υπολογιστή κατά τη σύνδεση σε βιντεοπροβολέα με ενεργοποιημένες τις ρυθμίσεις ασφαλείας. Μπορείτε να επεξεργαστείτε και να διαγράψετε τα αποθηκευμένα στοιχεία. Επεξεργασία: Προβάλλεται η οθόνη διαχείρισης ασύρματου δικτύου για τον υπολογιστή. Διαγραφή όλων: Διαγράφονται όλα τα SSID και οι φράσεις πρόσβασης που έχουν αποθηκευτεί στον υπολογιστή.
Επαναφορά προεπιλογών	Επαναφέρει όλες τις τιμές προσαρμογής στο <b>Ορισμός επιλογών</b> στις προεπιλεγμένες ρυθμίσεις τους, εκτός από την <b>Αλλαγή LAN</b> στην καρτέλα <b>Γενικές ρυθμίσεις</b> .

» **Σχετικοί σύνδεσμοι**

- "Αλλαγή του αριθμού των προβαλλόμενων τμημάτων" [σελ.36](#)
- "Απόκρυψη της οθόνης ελέγχου προβολής" [σελ.51](#)

## Ορισμός επιλογών - Προσαρμογή απόδοσης

Όταν κάνετε κλικ στην καρτέλα **Προσαρμογή απόδοσης** στην οθόνη Ορισμός επιλογών, εμφανίζεται η παρακάτω οθόνη.

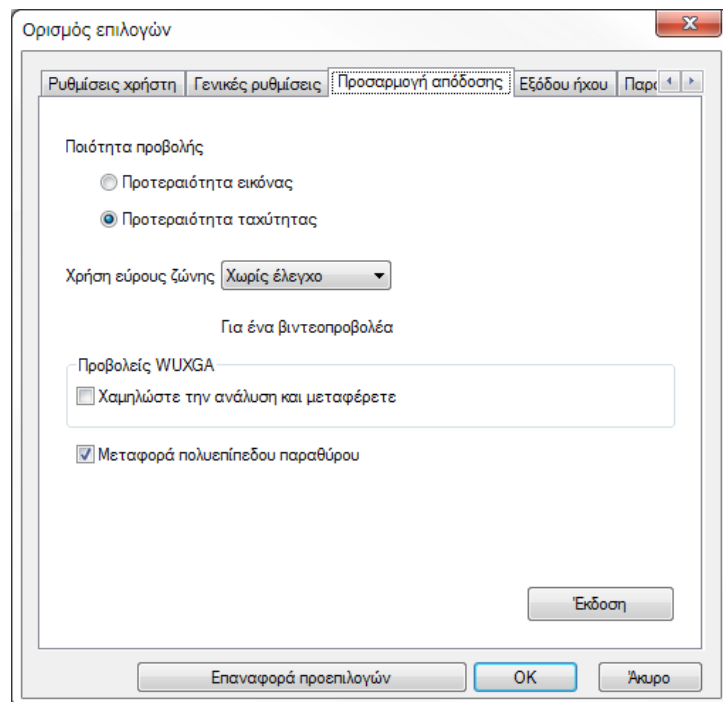

Ποιότητα προβολής	<p>Ορίζει την προτεραιότητα για την ποιότητα της προβαλλόμενης εικόνας και την ταχύτητα μεταφοράς.</p> <ul style="list-style-type: none"> <li>• <b>Προτεραιότητα εικόνας:</b> Μεταφέρει δεδομένα της προβαλλόμενης εικόνας με χαμηλή αναλογία συμπίεσης για να δοθεί προτεραιότητα στην ποιότητα της εικόνας.</li> <li>• <b>Προτεραιότητα ταχύτητας:</b> Συμπιέζει τα δεδομένα της προβαλλόμενης εικόνας προκειμένου να αυξήσει την ταχύτητα μεταφοράς.</li> </ul>
Χρήση εύρους ζώνης	<p>Ελέγχει το εύρος ζώνης για τη μεταφορά δεδομένων. Όταν επιλέξετε ένα πιο στενό εύρος ζώνης, η ποιότητα της προβαλλόμενης εικόνας ενδέχεται να υποβαθμιστεί αλλά το φορτίο δικτύου μειώνεται.</p>
Χαμηλώστε την ανάλυση και μεταφέρετε	<p>Διαθέσιμο μόνο όταν η <b>Χρήση εύρους ζώνης</b> έχει οριστεί σε 1Mbps ή περισσότερα όταν συνδέετε το βιντεοπροβολέα με ανάλυση WUXGA (1920 × 1200) ή Full HD (1920 × 1080).</p> <p>Ορίστε αυτήν την επιλογή για να μειώσετε τον όγκο των δεδομένων που θα μεταφερθούν στο βιντεοπροβολέα με τη μείωση της ανάλυσης. Χρησιμοποιήστε αυτήν την επιλογή σε ένα αργό δίκτυο ή αν καθυστερεί ή διακόπτεται η προβολή της εικόνας ή η προβολή.</p>
Μεταφορά πολυεπίπεδου παραθύρου	<p>Windows 7 (όταν το <b>Windows 7 Basic</b> έχει επιλεγεί ως θέμα) μόνο</p> <p>Όταν χρησιμοποιείτε πολυεπίπεδο παράθυρο, περιεχόμενα όπως μηνύματα που εμφανίζονται στον υπολογιστή δεν θα προβάλλονται από τον βιντεοπροβολέα. Επιλέξτε το για προβολή περιεχομένων από ένα διαφορετικό πολυεπίπεδο παράθυρο.</p> <p>Εάν ο δείκτης του ποντικού τρεμοσβήνει στην οθόνη, επιλέξτε <b>Εξομάλυνση της κίνησης του δείκτη του ποντικού</b> στην καρτέλα <b>Γενικές ρυθμίσεις</b>.</p>
Έκδοση	<p>Εμφανίζει πληροφορίες για την έκδοση του Epson iProjection.</p>
Επαναφορά προεπιλογών	<p>Επαναφέρει όλες τις τιμές προσαρμογής στο <b>Ορισμός επιλογών</b> στις προεπιλεγμένες ρυθμίσεις τους, εκτός από την <b>Αλλαγή LAN</b> στην καρτέλα <b>Γενικές ρυθμίσεις</b>.</p>

» **Σχετικοί σύνδεσμοι**

- "Αλλαγή του αριθμού των προβαλλόμενων τμημάτων" [σελ.36](#)
- "Προβολή της οθόνης σας" [σελ.46](#)
- "Έλεγχος του εύρους ζώνης σύνδεσης" [σελ.53](#)

## Ορισμός επιλογών - Έξοδος ήχου

Όταν κάνετε κλικ στην καρτέλα **Έξοδος ήχου** στην οθόνη Ορισμός επιλογών, εμφανίζεται η παρακάτω οθόνη.

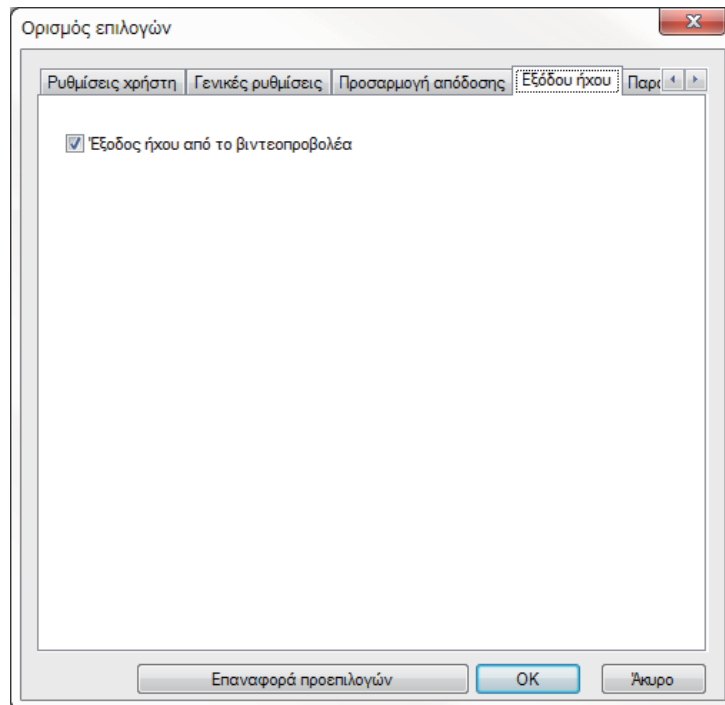

<p>Έξοδος ήχου από το βιντεοπροβολέα</p>	<p>Επιλέξτε για να αναπαραγάγετε τον ήχο του υπολογιστή από το βιντεοπροβολέα. Καταργήστε την έξοδο ήχου από τον υπολογιστή.</p> <div style="border: 1px solid black; padding: 5px; background-color: #ffffcc;"> <p> Μπορείτε να εξαγάγετε μόνο τον ήχο του υπολογιστή από το βιντεοπροβολέα όταν πραγματοποιεί προβολή οθόνης ενός υπολογιστή σε πλήρες μέγεθος.</p> <p>• Όταν επιλέγετε <b>256Kbps</b> ή <b>512Kbps</b> ως <b>Χρήση εύρους ζώνης</b> στην καρτέλα <b>Προσαρμογή απόδοσης</b>, δεν μπορείτε να εξαγάγετε ήχο από το βιντεοπροβολέα και να επιλέξετε αυτή τη ρύθμιση.</p> </div>
<p>Επαναφορά προεπιλογών</p>	<p>Επαναφέρει όλες τις τιμές προσαρμογής στο <b>Ορισμός επιλογών</b> στις προεπιλεγμένες ρυθμίσεις τους, εκτός από την <b>Αλλαγή LAN</b> στην καρτέλα <b>Γενικές ρυθμίσεις</b>.</p>

» **Σχετικοί σύνδεσμοι**

- "Έξοδος ήχου από το βιντεοπροβολέα" [σελ.45](#)
- "Έλεγχος του εύρους ζώνης σύνδεσης" [σελ.53](#)

## Ορισμός επιλογών - Παράδοση

Όταν κάνετε κλικ στην καρτέλα **Παράδοση** στην οθόνη Ορισμός επιλογών, εμφανίζεται η παρακάτω οθόνη.

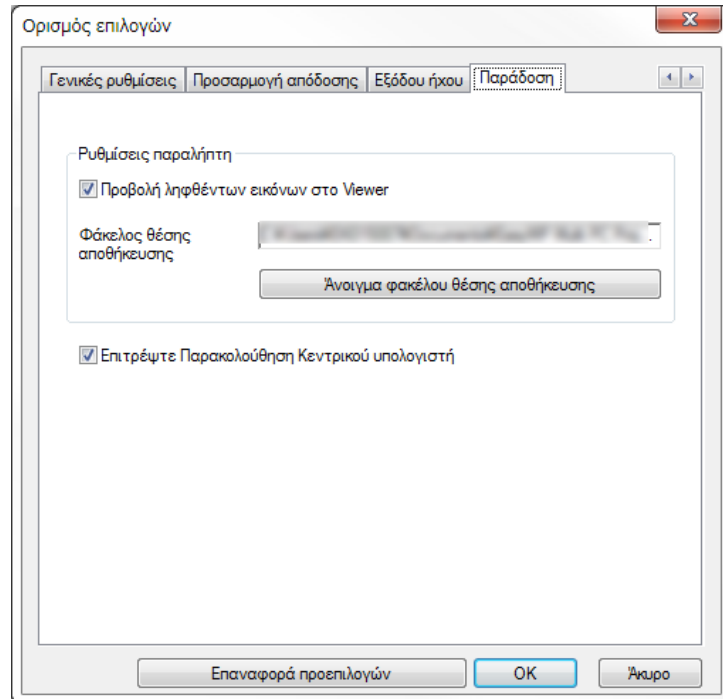

Φάκελος θέσης αποθήκευσης	Εμφανίζει το φάκελο όπου έχει αποθηκευτεί η ληφθείσα εικόνα. Οι αποθηκευμένες εικόνες αποθηκεύονται στους παρακάτω φακέλους. <ul style="list-style-type: none"> <li>• <b>Windows</b> &lt;startup_drive&gt;:\users\<user_name&gt;\documents\epson iprojection<="" li=""> <li>• <b>Mac</b> &lt;startup_drive&gt;:\Users\<user_name&gt;\pictures\epson iprojection<="" li=""> </user_name&gt;\pictures\epson></li></user_name&gt;\documents\epson></li></ul>
Άνοιγμα φακέλου θέσης αποθήκευσης	Ανοίγει το φάκελο στον οποίο έχει αποθηκευτεί η ληφθείσα εικόνα.
Επιτρέψτε Παρακολούθηση Κεντρικού υπολογιστή	Επιλέξτε για να επιτρέπεται στον επόπτη να προβάλετε την οθόνη του υπολογιστή ως μια μικρογραφία.
Επαναφορά προεπιλογών	Επαναφέρει όλες τις τιμές προσαρμογής στο <b>Ορισμός επιλογών</b> στις προεπιλεγμένες ρυθμίσεις τους, εκτός από την <b>Αλλαγή LAN</b> στην καρτέλα <b>Γενικές ρυθμίσεις</b> .

» **Σχετικοί σύνδεσμοι**

- "Κατανομή της προβαλλόμενης οθόνης" [σελ.49](#)





Προβολή ληφθέντων εικόνων στο Viewer	Επιλέξτε για να ανοίξετε τη ληφθείσα εικόνα στο Viewer μαζί με το λογισμικό Epson iProjection.
--------------------------------------	--







Αφού εκκινήσει το λογισμικό Epson iProjection και έχει πραγματοποιηθεί σύνδεση με το βιντεοπροβολέα, εμφανίζεται στην οθόνη του υπολογιστή η γραμμή εργαλείων. Μπορείτε να χρησιμοποιήσετε τη γραμμή εργαλείων για να ελέγξετε την προβαλλόμενη εικόνα και για να αποσυνδεθείτε από το δίκτυο.



Τα στοιχεία που προβάλλονται στη γραμμή εργαλείων ποικίλλουν ανάλογα με τη μέθοδο σύνδεσης και την έκδοση ή το ρόλο σας στο λογισμικό.

 Εμφάνιση	Απελευθερώνει τη <b>Διακοπή</b> ή την <b>Παύση</b> και προβάλλει την οθόνη του υπολογιστή όπως είναι.
 Διακοπή	Διακοπή προβολής ενώ υπάρχει σύνδεση με το βιντεοπροβολέα. Κατά τη διακοπή προβάλλεται μια μαύρη οθόνη.
 Παύση	Παύει την οθόνη υπολογιστή που προβάλλεται αυτή τη στιγμή. Η προβαλλόμενη οθόνη δεν αλλάζει, ακόμα κι αν κάνετε αλλαγές στην οθόνη του υπολογιστή.
 Παράδοση προβαλλόμενης οθόνης	Κατανέμει τις εικόνες που προβάλλονται την τρέχουσα στιγμή στις συσκευές του συμμετέχοντα.
 Προβολή μικρογραφιών	Προβάλλει μικρογραφίες των οθονών της συσκευής συμμετέχοντα για να ελέγξει ο επόπτης.

 Προβολή ληφθείσας εικόνας	Προβάλλει τις εικόνες που έχουν ληφθεί στο Viewer.
 Προβολή της οθόνης μου	Προβάλλει την οθόνη του υπολογιστή σας σε πλήρες μέγεθος.
Έξοδος	Αποσυνδέει τη σύνδεση ανάμεσα στον υπολογιστή σας και τους βιντεοπροβολείς.
Αποσύνδεση όλων	Αποσυνδέει τη σύνδεση ανάμεσα σε όλες τις συσκευές και τους βιντεοπροβολείς που συμμετέχουν στην περίοδο λειτουργίας.
 Αλλαγή σε οθόνη ελέγχου προβολής	Εναλλάσσει στην οθόνη ελέγχου προβολής.
 Πληροφορίες προβολέα	Εμφάνιση πληροφοριών δικτύου του βιντεοπροβολέα. Η <b>Λέξη-κλειδί του βιντεοπροβολέα</b> είναι η λέξη-κλειδί που εισαγάγατε όταν συνδεθήκατε με τον βιντεοπροβολέα. ----: Η λέξη-κλειδί του βιντεοπροβολέα δεν έχει οριστεί. <b>Άγνωστο:</b> Η λέξη-κλειδί του βιντεοπροβολέα δεν έχει ληφθεί επειδή η σύνδεση έχει πραγματοποιηθεί χωρίς την εισαγωγή της λέξης-κλειδί του βιντεοπροβολέα, π.χ. ανάγνωση του κώδικα QR και τοποθέτηση του Κλειδιού USB.



## » Σχετικοί σύνδεσμοι

- "Οθόνη ελέγχου προβολής" [σελ.82](#)
- "Λειτουργία της κατάστασης προβαλλόμενης οθόνης" [σελ.35](#)
- "Προβολή της οθόνης σας" [σελ.46](#)
- "Αποσύνδεση" [σελ.39](#)

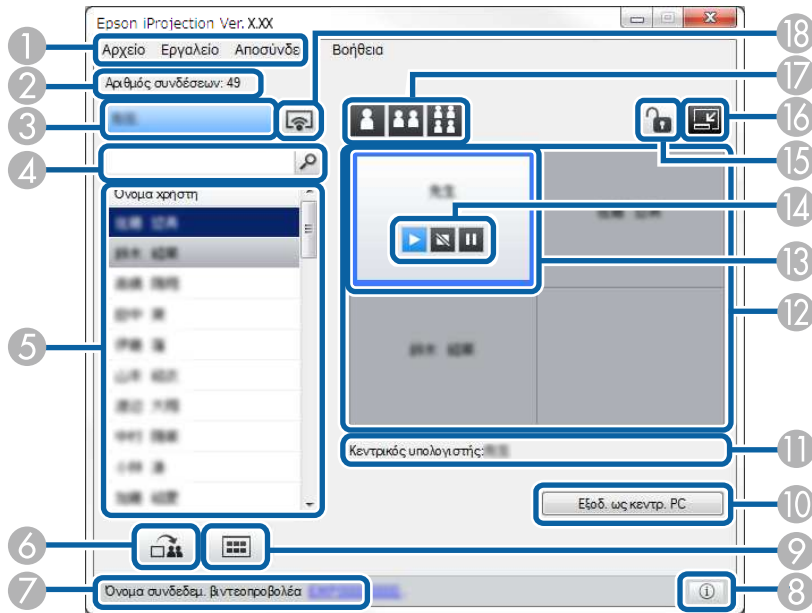

Όταν πατήσετε το κουμπί  στη γραμμή εργαλείων, εμφανίζεται η οθόνη ελέγχου προβολής.











- Η οθόνη ελέγχου προβολής είναι διαθέσιμη μόνο στη Βασική έκδοση του λογισμικού.
- Τα στοιχεία που εμφανίζονται στην οθόνη ελέγχου προβολής ποικίλλουν ανάλογα με το ρόλο σας στο λογισμικό και το βιντεοπροβολέα που χρησιμοποιείται.

1	Μενού Αρχείο	Κάντε κλικ για να επιλέξετε <b>Έξοδος</b> για να κλείσετε το λογισμικό.
	Μενού Εργαλείο	Κάντε κλικ για να επιλέξετε τα παρακάτω στοιχεία. <ul style="list-style-type: none"> <li>• <b>Άρνηση λειτουργιών χρήστη:</b> Κλειδώνει τις λειτουργίες του ποντικιού του συμμετέχοντα. Δεν μπορείτε να κλειδώσετε λειτουργίες στην εκτεταμένη οθόνη.</li> <li>• <b>Αποδοχή λειτουργιών χρήστη:</b> Ξεκλειδώνει τις λειτουργίες του ποντικιού του συμμετέχοντα.</li> <li>• <b>Παράδοση κενής οθόνης:</b> Διανέμει μια κενή οθόνη στις συσκευές του συμμετέχοντα έτσι ώστε οι συμμετέχοντες να σχεδιάζουν ελεύθερα.</li> <li>• <b>Προβολή ληφθείσας εικόνας:</b> Προβάλλει τις εικόνες που έχουν ληφθεί στο Viewer.</li> <li>• <b>Ορισμός επιλογών:</b> Εμφανίζει την οθόνη Ορισμός επιλογών.</li> </ul>
	Μενού Αποσύνδεση	Κάντε κλικ για να επιλέξετε <b>Έξοδος</b> ή <b>Αποσύνδεση όλων</b> .
	Μενού Βοήθεια	Κάντε κλικ για να επιλέξετε <b>Πληροφορίες έκδοσης</b> .
	2	Αριθμός συνδέσεων
3	Πληροφορίες χρήστη	Εμφανίζει το όνομα και την κατάσταση σας. Εμφανίζεται σε μπλε όταν προβάλλεται η οθόνη του υπολογιστή σας. Εμφανίζεται σε γκρι όταν βρίσκεστε στην περιοχή προβολής αλλά δεν προβάλλεται.
4	Πλαίσιο αναζήτησης χρηστών	Πληκτρολογήστε το όνομα χρήστη το οποίο θέλετε να αναζητήσετε και, στη συνέχεια, κάντε κλικ στο κουμπί  . Τα αποτελέσματα της αναζήτησης εμφανίζονται στη λίστα χρηστών.  Κάντε κλικ στο κουμπί  για να επιστρέψετε στην αρχική λίστα χρηστών.

5	Λίστα χρηστών	<p>Εμφανίζονται τα ονόματα χρηστών για τους υπολογιστές που είναι συνδεδεμένοι με τους βιντεοπροβολείς. Μπορείτε να συνδέσετε έως και 50 συσκευές σε έναν βιντεοπροβολέα ταυτόχρονα, όπως υπολογιστές, smartphone και tablet χρησιμοποιώντας το λογισμικό Epson iProjection.</p> <p>Αν μεταφέρετε και αποθήσετε ένα όνομα χρήστη σε λευκό πλαίσιο στην περιοχή προβολής, προβάλλεται η οθόνη του υπολογιστή. Το φόντο για τους χρήστες που προβάλλονται αυτή τη στιγμή είναι μπλε και για τους χρήστες που βρίσκονται στην περιοχή προβολής αλλά δεν προβάλλονται αυτή τη στιγμή είναι γκρι. Ακόμη κι αν ένας χρήστης έχει φύγει από τη σύνοδο, το όνομά του παραμένει στη λίστα χρηστών και το χρώμα κειμένου του είναι γκρι.</p> <p>Η προεπιλεγμένη επιλογή για το όνομα χρήστη είναι το αρχείο καταγραφής στο όνομα χρήστη. Μπορείτε να αλλάξετε το όνομα χρήστη στην καρτέλα <b>Ρυθμίσεις χρήστη</b> στην οθόνη Ορισμός επιλογών ή στην οθόνη αναζήτησης.</p>
6	 Παράδοση προβαλλόμενης οθόνης	Κατανέμει τις εικόνες που προβάλλονται την τρέχουσα στιγμή στις συσκευές του συμμετέχοντα.
7	Όνομα συνδεδεμ. βιντεοπροβολέα	<p>Εμφανίζει το όνομα του βιντεοπροβολέα στον οποίο είστε συνδεδεμένος αυτή τη στιγμή.</p> <p>Όταν κάνετε κλικ στο όνομα του βιντεοπροβολέα, εμφανίζεται η σελίδα Web ελέγχου του βιντεοπροβολέα. Μπορείτε να ελέγχετε λειτουργίες του βιντεοπροβολέα στην οθόνη του υπολογιστή σας με τον ίδιο τρόπο που χρησιμοποιείτε το τηλεχειριστήριο. Ανατρέξτε στο <i>Εγχειρίδιο χρήσης</i> του βιντεοπροβολέα σας για περισσότερες λεπτομέρειες.</p>

8	 Πληροφορίες προβολέα	<p>Εμφάνιση πληροφοριών δικτύου του βιντεοπροβολέα. Η <b>Λέξη-κλειδί του βιντεοπροβολέα</b> είναι η λέξη-κλειδί που εισαγάγατε όταν συνδεθήκατε με τον βιντεοπροβολέα.</p> <p>----: Η λέξη-κλειδί του βιντεοπροβολέα δεν έχει οριστεί.</p> <p><b>Άγνωστο:</b> Η λέξη-κλειδί του βιντεοπροβολέα δεν έχει ληφθεί επειδή η σύνδεση έχει πραγματοποιηθεί χωρίς την εισαγωγή της λέξης-κλειδί του βιντεοπροβολέα, π.χ. ανάγνωση του κώδικα QR και τοποθέτηση του Κλειδιού USB.</p>
9	 Προβολή μικρογραφιών	Προβάλλει μικρογραφίες των οθονών της συσκευής συμμετέχοντα για να ελέγξει ο επόπτης.
10	Εξοδ. ως κεντρ. PC/Ορισ. ως κεντρ. PC	Κάντε κλικ στο κουμπί <b>Εξοδ. ως κεντρ. PC</b> για να σταματήσετε να είστε ο επόπτης, ή το <b>Ορισ. ως κεντρ. PC</b> για να γίνετε ο επόπτης. Το κουμπί που εμφανίζεται διαφέρει ανάλογα με τη μέθοδο σύνδεσης.
11	Κεντρικός υπολογιστής	Εμφανίζει το όνομα του επόπτη όταν υπάρχει επόπτης.
12	Περιοχή προβολής	Όταν το χρώμα φόντου για ένα τμήμα είναι λευκό, προβάλλεται η οθόνη του υπολογιστή για το χρήστη σε αυτό το τμήμα. Αν δεν υπάρχει χρήστης στο λευκό τμήμα, τότε προβάλλεται μια μαύρη οθόνη. Με μεταφορά και απόθεση του ονόματος χρήστη, μπορείτε να αλλάξετε την προβαλλόμενη οθόνη και τη θέση στην οποία προβάλλεται η οθόνη του υπολογιστή.
13	Τμήμα προορισμού	Μετακινήστε το μπλε τμήμα προορισμού σε πλαίσιο κάνοντας κλικ σε ένα από τα τμήματα στην περιοχή προβολής. Μπορείτε να προβάλετε την οθόνη του υπολογιστή όπου το τμήμα προορισμού είναι τοποθετημένο, όταν κάνετε κλικ σε ένα από τα κουμπιά αλλαγής της προβολής.

14	Κουμπιά ελέγχου οθόνης	<p>Δηλώνει την ακόλουθη κατάσταση του βιντεοπροβολέα.</p> <ul style="list-style-type: none"> <li>  <b>Εμφάνιση:</b> Απελευθερώνει τη <b>Διακοπή</b> ή την <b>Παύση</b> και προβάλλει την οθόνη του υπολογιστή όπως είναι.                 </li> <li>  <b>Διακοπή:</b> Διακόπτει την προβολή ενόσω είναι συνδεδεμένο στο βιντεοπροβολέα. Κατά τη διακοπή προβάλλεται μια μαύρη οθόνη.                 </li> <li>  <b>Παύση:</b> Παύει την οθόνη του υπολογιστή που προβάλλεται αυτή τη στιγμή. Η προβαλλόμενη οθόνη δεν αλλάζει, ακόμα κι αν κάνετε αλλαγές στην οθόνη του υπολογιστή.                 </li> </ul>
15	 Άρνηση/αποδοχή λειτουργιών χρήστη	Κλειδώνει ή ξεκλειδώνει τις λειτουργίες ποντικιού του συμμετέχοντα. Δεν μπορείτε να κλειδώσετε λειτουργίες στην εκτεταμένη οθόνη.
16	 Αλλαγή σε γραμμή εργαλείων	Εναλλάσει στη γραμμή εργαλείων.
17	Αλλαγή κουμπιών προβολής	<p>Αλλάζει τον αριθμό των τμημάτων που είναι διαθέσιμα για την προβολή οθονών υπολογιστή.</p> <ul style="list-style-type: none"> <li>  <b>Μία οθόνη:</b> Προβάλλει την οθόνη από μια συσκευή σε λειτουργία πλήρους οθόνης χωρίς διαίρεση της προβαλλόμενης οθόνης.                 </li> <li>  <b>Δύο οθόνες:</b> Προβάλλει τις οθόνες από έως δύο συσκευές ταυτόχρονα σε λειτουργία πλήρους οθόνης διαιρώντας την προβαλλόμενη οθόνη στα δύο.                 </li> <li>  <b>Τέσσερις οθόνες:</b> Προβάλλει τις οθόνες από έως τέσσερις συσκευές ταυτόχρονα σε λειτουργία πλήρους οθόνης διαιρώντας την προβαλλόμενη οθόνη στα τέσσερα.                 </li> </ul>

18	 Προβολή της οθόνης μου	Προβάλλει την οθόνη του υπολογιστή σας σε πλήρες μέγεθος.
----	---	---





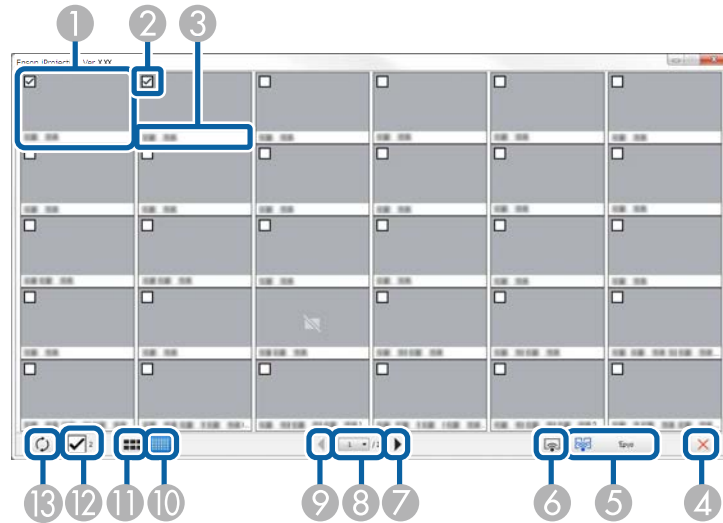

## » Σχετικοί σύνδεσμοι

- "Οθόνη αναζήτησης" [σελ.72](#)
- "Ορισμός επιλογών - Ρυθμίσεις χρήστη" [σελ.75](#)
- "Γραμμή εργαλείων" [σελ.81](#)
- "Αποσύνδεση" [σελ.39](#)
- "Προβολή της οθόνης σας" [σελ.46](#)
- "Αλλαγή του επόπτη" [σελ.47](#)
- "Απόκρυψη της οθόνης ελέγχου προβολής" [σελ.51](#)
- "Κατανομή της προβαλλόμενης οθόνης" [σελ.49](#)
- "Απαγόρευση λειτουργιών συμμετέχοντα" [σελ.52](#)
- "Έλεγχος της προβαλλόμενης οθόνης" [σελ.35](#)

Όταν πατήσετε το κουμπί  σε μια γραμμή εργαλείων η οθόνη ελέγχου προβολής, εμφανίζεται η ακόλουθη οθόνη.



1	Μικρογραφία	Προβάλλει την οθόνη μιας συσκευής συμμετέχοντα. Η μικρογραφία που προβάλλεται περιβάλλεται από ένα μπλε πλαίσιο.
2	Πλαίσιο ελέγχου μικρογραφίας	Επιλέξτε τη μικρογραφία που θέλετε να προβάλετε. Μπορείτε να επιλέξετε έως 12 μικρογραφίες.
3	Όνομα χρήστη	Προβάλλει το όνομα χρήστη κάθε μικρογραφίας. Μπορείτε να προβάλετε έως 32 χαρακτήρες.
4	 Κλείσιμο	Κλείνει την οθόνη μικρογραφιών.

5	 Έργο	Προβάλλει τη μικρογραφία που επιλέξατε. Όταν επιλέξετε περισσότερες από 5 μικρογραφίες, εμφανίζεται η οθόνη επιλογής μικρογραφιών. Αφού επιλέξετε έως 4 μικρογραφίες, πρέπει να κάνετε κλικ στο κουμπί  ξανά.
6	 Προβολή της οθόνης μου	Προβάλλει την οθόνη από τον υπολογιστή σας σε πλήρες μέγεθος χωρίς να προβάλλει τις οθόνες άλλων χρηστών.
7	 Επόμενο	Προβάλλει την επόμενη σελίδα.
8	Λίστα σελίδων	Μεταβαίνει στη σελίδα που θέλετε να προβάλετε.
9	 Προηγούμενο	Προβάλλει την προηγούμενη σελίδα.
10	 Προβολή μικρών μικρογραφιών	Μειώνει το μέγεθος κάθε μικρογραφίας έτσι ώστε να μπορείτε να προβάλετε περισσότερες μικρογραφίες στην οθόνη.
11	 Προβολή μεγάλων μικρογραφιών	Αυξάνει το μέγεθος κάθε μικρογραφίας έτσι ώστε να μπορείτε να προβάλετε περισσότερες λεπτομέρειες σε κάθε μία.
12	Καθαρισμός όλων	Προβάλλει τον αριθμό των επιλεγμένων μικρογραφιών. Αποεπιλέξτε το πλαίσιο ελέγχου για να διαγράψετε όλες τις επιλογές. Εάν επιλέξετε το πλαίσιο ελέγχου ξανά, οι επιλεγμένες μικρογραφίες που έχουν επιλεγεί προηγουμένως επιλέγονται ξανά.

13	 Ανανέωση	Ανανεώνει τις μικρογραφίες.
----	---	-----------------------------

Η οθόνη viewer εμφανίζεται όταν εκτελείται μία από τις παρακάτω λειτουργίες.

- Όταν λαμβάνετε τα δεδομένα εικόνων που κατανέμονται.
- Όταν επιλέγετε **Προβολή ληφθείσας εικόνας** από το μενού Εργαλείο στην οθόνη ελέγχου προβολής.
- Όταν κάνετε κλικ στο κουμπί  στη γραμμή εργαλείων.

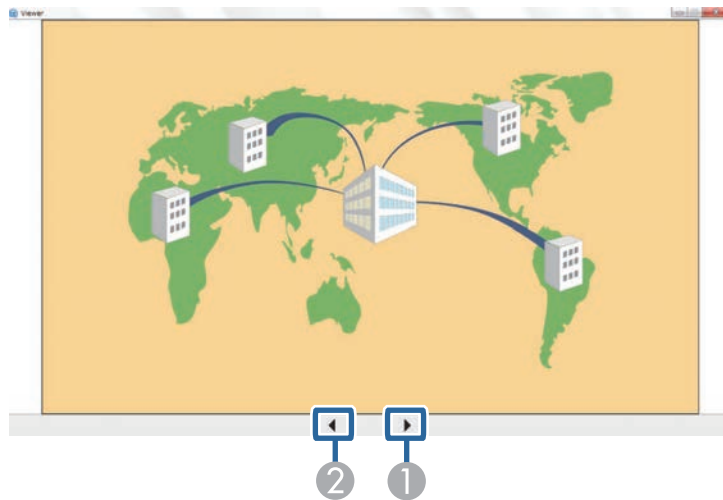

1	Επόμενα δεδομένα	Προβάλλει τα επόμενα δεδομένα.
2	Προηγούμενα δεδομένα	Προβάλλει τα προηγούμενα δεδομένα.

# Παράρτημα

Βλ. αυτές τις ενότητες, για να μάθετε περισσότερα για το λογισμικό Epson iProjection.

## ► Σχετικοί σύνδεσμοι

- "Ενημέρωση και απεγκατάσταση εγκατάστασης του λογισμικού" [σελ.89](#)
- "Υποστηριζόμενες αναλύσεις και χρώματα" [σελ.91](#)
- "Περιορισμοί" [σελ.92](#)
- "Ειδοποιήσεις" [σελ.94](#)



Ακολουθήστε αυτές τις οδηγίες, για να ενημερώσετε ή να απεγκαταστήσετε το λογισμικό του Epson iProjection.

## » Σχετικοί σύνδεσμοι

- "Λήψη της τελευταίας έκδοσης του λογισμικού" [σελ.89](#)
- "Κατάργηση εγκατάστασης Epson iProjection (Windows 7)" [σελ.89](#)
- "Κατάργηση εγκατάστασης Epson iProjection (Windows 8/Windows 8.1/Windows 10)" [σελ.89](#)
- "Κατάργηση εγκατάστασης λογισμικού Epson iProjection(Mac)" [σελ.90](#)

## Λήψη της τελευταίας έκδοσης του λογισμικού

Ενδέχεται να υπάρχουν διαθέσιμες ενημερώσεις του παρόντος λογισμικού και του παρόντος οδηγού στον ιστότοπο της Epson.

Επισκεφθείτε τη διεύθυνση [epson.sn](http://epson.sn).

## Κατάργηση εγκατάστασης Epson iProjection (Windows 7)

Ακολουθήστε τις παρακάτω οδηγίες, για να απεγκαταστήσετε το λογισμικό Epson iProjection.



Για την απεγκατάσταση του λογισμικού, απαιτούνται δικαιώματα διαχειριστή.

- 1** Ενεργοποιήστε τον υπολογιστή σας.
- 2** Βεβαιωθείτε ότι έχετε κλείσει όλες τις εφαρμογές που βρίσκονταν σε εκτέλεση.
- 3** Πατήστε **Έναρξη** και, στη συνέχεια, πατήστε **Πίνακας ελέγχου**.

- 4** Επιλέξτε **Κατάργηση εγκατάστασης ενός προγράμματος** από την κατηγορία **Προγράμματα**.

- 5** Επιλέξτε **Epson iProjection** και κατόπιν επιλέξτε **Κατάργηση εγκατάστασης/Αλλαγή**.

- 6** Ακολουθήστε τις οδηγίες που εμφανίζονται στην οθόνη.

## Κατάργηση εγκατάστασης Epson iProjection (Windows 8/Windows 8.1/Windows 10)

Ακολουθήστε τις παρακάτω οδηγίες, για να απεγκαταστήσετε το λογισμικό Epson iProjection.



Για την απεγκατάσταση του λογισμικού, απαιτούνται δικαιώματα διαχειριστή.

- 1** Ενεργοποιήστε τον υπολογιστή σας.
- 2** Βεβαιωθείτε ότι έχετε κλείσει όλες τις εφαρμογές που βρίσκονταν σε εκτέλεση.
- 3** Πατήστε το πλήκτρο  στο πληκτρολόγιο για εμφάνιση όλων των εφαρμογών.
- 4** Κάντε δεξί κλικ (πατήστε και κρατήστε) το **Epson iProjection Ver.X.XX** και, στη συνέχεια, επιλέξτε **Κατάργηση εγκατάστασης**.
- 5** Ακολουθήστε τις οδηγίες που εμφανίζονται στην οθόνη.

## Κατάργηση εγκατάστασης λογισμικού Epson iProjection(Mac)

Για Mac, ακολουθήστε τις παρακάτω οδηγίες για να καταργήσετε την εγκατάσταση του λογισμικού Epson iProjection.

- 1** Ενεργοποιήστε τον υπολογιστή σας.
- 2** Βεβαιωθείτε ότι έχετε κλείσει όλες τις εφαρμογές που βρίσκονταν σε εκτέλεση.
- 3** Ανοίξτε το φάκελο **Εφαρμογές**.
- 4** Ανοίξτε το φάκελο **Epson iProjection - Εργαλεία** και κατόπιν κάντε διπλό κλικ στο **Epson iProjection Uninstaller.app**.
- 5** Ακολουθήστε τις οδηγίες που εμφανίζονται στην οθόνη.

Δείτε αυτές τις ενότητες για τις αναλύσεις της οθόνης του υπολογιστή και τον αριθμό χρωμάτων που μπορεί να προβάλει το λογισμικό Epson iProjection.

## » Σχετικοί σύνδεσμοι

- "Υποστηριζόμενοι τύποι ανάλυσης" [σελ.91](#)
- "Χρώμα οθόνης" [σελ.91](#)

## Υποστηριζόμενοι τύποι ανάλυσης

Η προβολή είναι εφικτή με τους παρακάτω τύπους ανάλυσης οθόνης υπολογιστή. Δεν είναι δυνατή η σύνδεση με υπολογιστή που έχει ανάλυση υψηλότερη από WUXGA.

- SVGA (800 × 600)
- XGA (1024 × 768)
- SXGA (1280 × 960)
- SXGA (1280 × 1024)
- SXGA+ (1400 × 1050)
- WXGA (1280 × 768)
- WXGA (1280 × 800)
- WXGA+ (1440 × 900)
- UXGA (1600 × 1200)
- Full HD (1920 × 1080)
- WUXGA (1920 × 1200)

Κατά τη χρήση της οθόνης του υπολογιστή με μοναδικές αναλογίες εικόνας, ανάλογα με την ανάλυση του υπολογιστή και του βιντεοπροβολέα, η ανάλυση αυξάνεται ή μειώνεται ώστε να μην υποβαθμίζεται η ποιότητα της εικόνας.

Ανάλογα με την ανάλυση, τα περιθώρια οριζοντίως και καθέτως ενδέχεται να προβάλλονται με μαύρο χρώμα.

## Χρώμα οθόνης

Η προβολή είναι εφικτή με τον παρακάτω αριθμό χρωμάτων οθόνης υπολογιστή.

Windows	Mac
Χρώμα 16-bit	Περίπου 32.000 χρώματα (16-bit)
Χρώμα 32-bit	Περίπου 16,7 εκατομμύρια χρώματα (32-bit)

Δείτε αυτές τις ενότητες για περιορισμούς που ισχύουν όταν προβάλετε εικόνες από τον υπολογιστή με χρήση του λογισμικού Epson iProjection.

#### ► Σχετικοί σύνδεσμοι

- "Περιορισμοί Σύνδεσης" [σελ.92](#)
- "Περιορισμοί κατά την προβολή από τη Συλλογή φωτογραφιών των Windows ή από τη Συλλογή φωτογραφιών του Windows Live" [σελ.92](#)
- "Περιορισμοί στη χρήση του Windows Aero" [σελ.92](#)
- "Περιορισμοί κατά την προβολή από το Windows Media Center" [σελ.93](#)

## Περιορισμοί Σύνδεσης

Λάβετε υπόψη τους ακόλουθους περιορισμούς όταν χρησιμοποιείτε το λογισμικό Epson iProjection.

- Μπορείτε να συνδέσετε έως τέσσερις βιντεοπροβολείς σε έναν υπολογιστή και να προβάλετε ταυτόχρονα. (Δεν υποστηρίζονται πολλαπλές οθόνες.)
- Μπορείτε να συνδέσετε έως και 50 συσκευές σε έναν βιντεοπροβολέα ταυτόχρονα, όπως υπολογιστές, smartphone και tablet χρησιμοποιώντας το λογισμικό Epson iProjection.
- Η μεταφορά ήχου είναι δυνατή μόνο κατά τη σύνδεση με ένα βιντεοπροβολέα και την προβολή της οθόνης ενός υπολογιστή σε πλήρες μέγεθος. Αν είναι συνδεδεμένοι πολλοί βιντεοπροβολείς ή η προβαλλόμενη οθόνη διαιρείται, δεν είναι δυνατή η μεταφορά ήχου κατά την προβολή.
- Αν η ταχύτητα μετάδοσης του ασύρματου LAN είναι χαμηλή, το δίκτυο ενδέχεται να διακοπεί αναπάντεχα.
- Οι εφαρμογές που χρησιμοποιούν τμήμα των λειτουργιών DirectX ενδέχεται να μην εμφανίζονται σωστά (Μόνο για Windows).
- Δεν είναι δυνατή η προβολή κειμένων ερώτησης MS-DOS σε πλήρη οθόνη (μόνο για Windows).
- Ορισμένες φορές ενδέχεται να μην ταιριάζει απόλυτα η εικόνα στην οθόνη του υπολογιστή και η εικόνα που προβάλλεται από το βιντεοπροβολέα.
- Οι ταινίες δεν αναπαράγονται τόσο ομαλά όσο στον υπολογιστή.
- Όταν ενεργοποιείτε τη ρύθμιση **Χρήση διαδραστικού στυλό** στην καρτέλα **Γενικές ρυθμίσεις** στο στοιχείο **Ορισμός επιλογών** και βλέπετε μαύρες

λωρίδες στην οθόνη του υπολογιστή, η θέση του διαδραστικού στυλό ενδέχεται να μην έχει ευθυγραμμιστεί σωστά.

## Περιορισμοί κατά την προβολή από τη Συλλογή φωτογραφιών των Windows ή από τη Συλλογή φωτογραφιών του Windows Live

Λάβετε υπόψη τους παρακάτω περιορισμούς κατά την εκκίνηση της Συλλογής φωτογραφιών των Windows ή της Συλλογής φωτογραφιών του Windows Live όταν χρησιμοποιείτε το λογισμικό Epson iProjection.

- Η προβολή παρουσίασης αναπαράγεται σε απλή λειτουργία όταν πραγματοποιείται προβολή από τη Συλλογή φωτογραφιών των Windows ή τη Συλλογή φωτογραφιών του Windows Live. Επειδή δεν εμφανίζεται η γραμμή εργαλείων, δεν μπορείτε να κάνετε αλλαγές του Θέματος (εφέ) κατά την αναπαραγωγή μιας προβολής παρουσίασης, ανεξάρτητα από την τιμή του στοιχείου Δείκτης εμπειρίας των Windows. Μόλις ξεκινήσει η απλή λειτουργία, δεν μπορείτε να αλλάξετε λειτουργία ενώ εκτελείται η Συλλογή φωτογραφιών των Windows ή Συλλογή φωτογραφιών του Windows Live ακόμα κι αν κλείσετε το λογισμικό Epson iProjection. Πραγματοποιήστε επανεκκίνηση της Συλλογής φωτογραφιών των Windows ή της Συλλογής φωτογραφιών του Windows Live.
- Δεν είναι δυνατή η αναπαραγωγή ταινιών.

## Περιορισμοί στη χρήση του Windows Aero

Λάβετε υπόψη τους παρακάτω περιορισμούς όταν ο σχεδιασμός παραθύρων του υπολογιστή σας είναι Windows Aero.

- Το πολυεπίπεδο παράθυρο προβάλλεται ανεξάρτητα από την επιλογή του στοιχείου **Μεταφορά πολυεπίπεδου παραθύρου** στην οθόνη Ορισμός επιλογών του λογισμικού Epson iProjection.

- Λίγο μετά τη σύνδεση ενός υπολογιστή στο βιντεοπροβολέα μέσω δικτύου με το λογισμικό Epson iProjection, ενδέχεται να εμφανιστεί το παρακάτω μήνυμα.

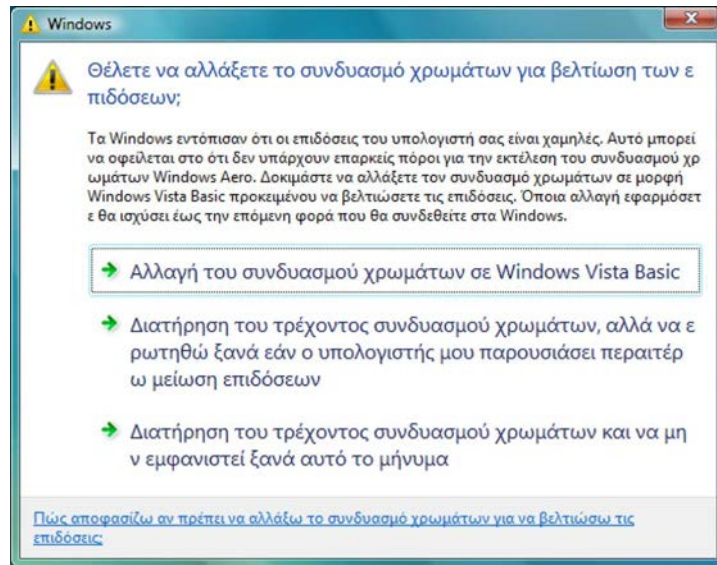

- Αν ο ήχος διακοπεί κατά την αναπαραγωγή στη μεταφορά ήχου από τον υπολογιστή στο βιντεοπροβολέα χρησιμοποιώντας το λογισμικό Epson iProjection, κάντε επανεκκίνηση της εφαρμογής που χρησιμοποιείτε.

Συνιστάται να επιλέξετε **Διατήρηση του τρέχοντος συνδυασμού χρωμάτων και να μην εμφανιστεί ξανά αυτό το μήνυμα**. Η επιλογή είναι ενεργοποιημένη μέχρι να γίνει επανεκκίνηση του υπολογιστή.

## Περιορισμοί κατά την προβολή από το Windows Media Center

Λάβετε υπόψη τους παρακάτω περιορισμούς όταν προβάλετε από το Windows Media Center.

- Δεν μπορείτε να προβάλετε εικόνες σε πλήρη οθόνη χρησιμοποιώντας το Windows Media Center. Για να προβάλετε τις εικόνες, μεταβείτε σε λειτουργία προβολής παραθύρων.

Δείτε αυτές τις ενότητες για σημαντικές ειδοποιήσεις σχετικά με το λογισμικό σας.

#### ► Σχετικοί σύνδεσμοι

- "Γνωστοποίηση πνευματικά δικαιώματα" [σελ.94](#)
- "Πληροφορίες ονομασιών και συμβολισμών" [σελ.94](#)
- "Γενική ανακοίνωση" [σελ.94](#)
- "Απόδοση πνευματικών δικαιωμάτων" [σελ.95](#)

## Γνωστοποίηση πνευματικά δικαιώματα

Με επιφύλαξη παντός δικαιώματος. Απαγορεύεται η αναπαραγωγή, η αποθήκευση σε σύστημα ανάκτησης και η μετάδοση με οποιαδήποτε μορφή και με οποιοδήποτε μέσο, ηλεκτρονικό, μηχανικό, φωτοαντιγραφικό ή άλλο, οποιουδήποτε μέρους της παρούσας έκδοσης, χωρίς την προηγούμενη έγγραφη άδεια της Seiko Epson Corporation. Δεν γίνεται ανάληψη ευθύνης ευρεσιτεχνίας σε σχέση με τη χρήση των πληροφοριών που περιέχονται στο παρόν. Επίσης, δεν γίνεται ανάληψη ευθύνης για ζημίες που τυχόν θα προκύψουν από τη χρήση των πληροφοριών που περιέχονται στο παρόν.

Ούτε η Seiko Epson Corporation ούτε και οι θυγατρικές της φέρουν ευθύνη απέναντι στον αγοραστή αυτού του προϊόντος ή σε τρίτους για τυχόν ζημίες, απώλειες, κόστη ή δαπάνες που θα υποστεί ο αγοραστής ή τρίτοι σε περίπτωση: ατυχήματος, λανθασμένης χρήσης ή κατάχρησης του προϊόντος ή μη εξουσιοδοτημένων τροποποιήσεων, επιδιορθώσεων ή μετατροπών στο προϊόν, ή (εξαιρούνται οι Η.Π.Α.) αδυναμίας αυστηρής συμμόρφωσης με τις οδηγίες λειτουργίας και συντήρησης της Seiko Epson Corporation.

Η Seiko Epson Corporation δεν φέρει ευθύνη για οποιοδήποτε ζημία ή προβλήματα που θα προκύψουν από τη χρήση προαιρετικών εξαρτημάτων ή αναλώσιμων προϊόντων άλλων, εκτός αυτών που ορίζονται ως Γνήσια προϊόντα Epson ή Εγκεκριμένα προϊόντα Epson από τη Seiko Epson Corporation.

Τα περιεχόμενα του παρόντος οδηγού μπορεί να αλλάξουν ή να ενημερωθούν χωρίς περαιτέρω ειδοποίηση.

Οι εικόνες του παρόντος οδηγού μπορεί να διαφέρουν από τον βιντεοπροβολέα.

## Πληροφορίες ονομασιών και συμβολισμών

- Λειτουργικό σύστημα Microsoft® Windows® 7
- Λειτουργικό σύστημα Microsoft® Windows® 8
- Λειτουργικό σύστημα Microsoft® Windows® 8.1
- Λειτουργικό σύστημα Microsoft® Windows® 10

Στο παρόν εγχειρίδιο, τα παραπάνω λειτουργικά συστήματα αναφέρονται ως "Windows 7", "Windows 8", "Windows 8.1" και "Windows 10". Επιπλέον, ο γενικός όρος "Windows" χρησιμοποιείται για όλα αυτά.

- OS X 10.11.x
- macOS 10.12.x
- macOS 10.13.x
- macOS 10.14.x
- macOS 10.15.x

Στο παρόν εγχειρίδιο, τα παραπάνω λειτουργικά συστήματα αναφέρονται ως "OS X 10.11.x", "macOS 10.12.x", "macOS 10.13.x", "macOS 10.14.x" και "macOS 10.15.x". Επιπλέον, ο γενικός όρος "Mac" χρησιμοποιείται για όλα αυτά.

## Γενική ανακοίνωση

Τα EPSON και EasyMP αποτελούν καταχωρημένα εμπορικά σήματα και το EXCEED YOUR VISION, καθώς και το λογότυπό του, είναι το καταχωρημένο εμπορικό σήμα της Seiko Epson Corporation.

Το XGA αποτελεί σήμα κατατεθέν ή καταχωρημένο εμπορικό σήμα της International Business Machines Corporation.

Τα Mac, Mac OS, OS X και macOS αποτελούν καταχωρημένα εμπορικά σήματα της Apple Inc.

Οι επωνυμίες Microsoft, Windows και το λογότυπο των Windows είναι εμπορικά σήματα ή σήματα κατατεθέντα της Microsoft Corporation στις Ηνωμένες Πολιτείες ή/και σε άλλες χώρες.

Τα υπόλοιπα ονόματα προϊόντων που περιέχονται στο παρόν χρησιμοποιούνται, επίσης, μόνον για σκοπούς αναγνώρισης και μπορεί να αποτελούν εμπορικά σήματα των αντίστοιχων κατόχων τους. Η Epson αποποιείται κάθε δικαίωμα επί αυτών των σημάτων.

Δικαιώματα πνευματικής ιδιοκτησίας λογισμικού: Το προϊόν αυτό χρησιμοποιεί ελεύθερο λογισμικό καθώς και λογισμικό του οποίου τα δικαιώματα διατηρεί η εταιρεία.

---

## Απόδοση πνευματικών δικαιωμάτων

Αυτές οι πληροφορίες υπόκεινται σε αλλαγή χωρίς ειδοποίηση.

© 2020 Seiko Epson Corporation

2020.2 413937200EL