



Epson iProjection kezelési útmutatója (Windows/Mac)

Az Útmutatóban Használt Jelölések 5

A felhasználói útmutató használata információk kereséséhez.....	6
Keresés kulcsszó szerint.....	6
Ugrás közvetlenül a könyvjelzőkből.....	6
Csak a szükséges oldalak nyomtatása	6

Az Epson iProjection szoftver bemutatása 7

Az Epson iProjection funkciói	8
Csatlakozás különböző eszközökhöz	8
Négypaneles megjelenítés	8
Az előadók és a vetítési pozíció módosítása	9
Moderátori funkció.....	9
A képernyő küldése és az ikonok megjelenítése	10
Egyszerű hálózati kivetítés USB flash-meghajtó segítségével (csak Windows).....	10

A szoftver beállítása első alkalommal 12

A szoftver telepítése	13
Az Epson iProjection szoftver rendszerkövetelményei.....	13
A Részletes Kijelző feltételei (kizárólag Windows 10 rendszerben)	14
Az Epson iProjection szoftver kiadásai.....	14
Az Epson iProjection telepítése (Windows).....	14
Az Epson iProjection telepítése (Mac).....	14
A kivetítő hálózati beállításainak kiválasztása	16
Kapcsolódási módok különböző hálózati környezetekhez	16
Ajánlott vezeték nélküli környezet többszámítógépes kivetítéshez	17
A kivetítő beállítása Gyors kapcsolódási módban történő csatlakozáshoz	17
A kivetítő beállítása Speciális kapcsolódási módban történő csatlakozáshoz (vezeték nélküli hálózaton)	18
A kivetítő beállítása Speciális kapcsolódási módban történő csatlakozáshoz (vezetékes hálózaton).....	19

A kivetítő csatlakoztatása és képek vetítése 20

Kapcsolódási módok.....	21
Kapcsolódási módok különböző típusú értekezletekhez	21
A kivetítő és egy számítógép közvetlen csatlakoztatása vezeték nélküli kapcsolaton keresztül	22
Szoftveres csatlakozás a kivetítőhöz egy hálózati rendszeren keresztül	25
Kivetítőkeresési mód kiválasztása	28
Keresési módszerek	28
Hálózati kivetítők automatikus keresése	28
Hálózati kivetítők keresése az IP-cím vagy a kivetítő neve alapján	29
Hálózati kivetítők keresése profil alapján.....	29
Keresési profilok.....	30
Profil keresése	30
Profil regisztrálása	30
Profil exportálása	32
Profil importálása.....	32
Profil megosztása a hálózaton.....	32
A kivetített kép vezérlése	34
Kivetítésvezérlő képernyőtípusok.....	34
A vetített képernyő állapotának módosítása.....	34
A kivetített panelek számának módosítása	35
Az előadó módosítása	36
A vetített kép helyzetének megváltoztatása	37
Kapcsolat bontása	38
Kiegészítő funkciók használata 39	
Hálózati kivetítők keresése parancsikonnal	40
Parancsikon létrehozása	40
Csatlakozás hálózati kivetítőhöz USB flash-meghajtó segítségével (csak Windows)	41
USB-kulcs létrehozása USB flash-meghajtón (csak Windows).....	41

USB-kulcs használata Windows-számítógéphez történő csatlakozáshoz.....	41
Kapcsolódás több kivetítőhöz (tükrözés)	43
Audiokimenet a kivetítőből	44
Saját képernyő vetítése	45
A moderátor módosítása.....	46
A kivetített képernyő megosztása	48
A résztvevők képernyőjének kiválasztása ikonokkal történő kivetítéshez	49
A kivetítésvezérlő képernyő elrejtése	50
Résztvevők műveleteinek letiltása.....	51
A kapcsolat sávszélességének szabályozása	52
A sávszélesség szabályozásával kapcsolatos korlátozások.....	53

Hibaelhárítás **54**

Hálózati csatlakozással kapcsolatos problémák megoldása.....	55
Megoldási lehetőségek arra az esetre, ha nem lehet csatlakozni a Gyors kapcsolódási mód használatával	55
Megoldások arra az esetre, ha nem lehet kivetítőket csatlakoztatni a Speciális kapcsolódási mód használatával (vezeték nélküli hálózatban)	55
Megoldások arra az esetre, ha nem lehet kivetítőket csatlakoztatni a Speciális kapcsolódási mód használatával (vezetékes hálózatban)	57
Vetítés közben jelentkező problémák megoldása	59
Megoldási lehetőségek arra az esetre, ha a kép nem megfelelően jelenik meg..	59
Nem megfelelő hanglejátszással kapcsolatos hibák elhárítása	59
Megoldási lehetőségek arra az esetre, ha a moderátori funkció nem működik...	60
Megoldási lehetőségek arra az esetre, ha a képernyőt nem vetíti ki a rendszer..	60
Hibaüzenetek listája	61
Hibaüzenetek az Epson iProjection szoftver indításakor	61
Hibaüzenetek az USB-kulcs használatakor	62
Hibaüzenetek kivetítők keresésekor és kijelölésekor.....	63

Hibaüzenetek kivetítés közben	64
Hibaüzenetek profil kezelése közben	64
A moderátori funkció használata során esetlegesen megjelenő hibaüzenetek ...	64
Hibaüzenetek a kivetített képernyő továbbításakor.....	65

Event ID-lista **66**

Képernyő-összefoglaló **67**

Kapcsolódási mód kiválasztására szolgáló képernyő	68
Keresési képernyő.....	69
Mentés képernyő.....	71
Opciók beállítása.....	72
Opciók beállítása - Felhasználói beállítások.....	72
Opciók beállítása - Általános beállítások.....	73
Opciók beállítása - Teljesítmény beállításai	75
Opciók beállítása - Audio kimenet.....	76
Opciók beállítása - Kézbesítés	77
Eszköztár	78
Kivetítésvezérlő képernyő	79
Ikonokat megjelenítő képernyő	82
A megtekintő képernyője	83

Függelék **84**

A szoftver frissítése és eltávolítása	85
A szoftver legfrissebb verziójának beszerzése	85
Az Epson iProjection szoftver törlése (Windows 7)	85
Az Epson iProjection szoftver törlése (Windows 8/Windows 8.1/Windows 10)....	85
Az Epson iProjection szoftver eltávolítása (Mac).....	85
Támogatott felbontások és színek	87
Támogatott felbontások.....	87



Megjelenítés színe.....	87
Korlátozások.....	88
Csatlakoztatási korlátozások	88
Korlátozások a Windows Fotótár vagy a Windows Live Fotótár használatakor	88
A Windows Aero korlátozásai	88
A Windows Media Center programból történő kivetítés korlátai.....	89
Megjegyzések.....	90
Szerzői jogi megjegyzés	90
Tudnivalók a jelölésekről	90
Általános megjegyzés.....	90
Szerzői jog.....	91

Az Útmutatóban Használt Jelölések





Biztonsági jelölések

A kivetítő és a hozzá tartozó kézikönyvek grafikus szimbólumokkal jelölik a termék biztonságos használatára vonatkozó tartalmakat.

A személyi sérülések és anyagi károk elkerülése érdekében olvassa el figyelmesen és tartsa be a szimbólumokkal jelölt utasítások és címkék előírásait.

 Figyelmeztetés	Ez a jelzés olyan információra utal, amelynek figyelmen kívül hagyása személyi sérüléshez vagy akár halálhoz vezethet.
 Vigyázat!	Ez a jel olyan információra utal, amelynek figyelmen kívül hagyása személyi sérüléshez vagy figyelmetlenségből okozott anyagi kárhoz vezethet.

Általános jellegű információk jelölése

Figyelem	Ez a címke olyan eljárásokra utal, amelyek során anyagi kár vagy személyi sérülés következhet be kellő elővigyázat hiánya esetén.
	Ez a címke olyan kiegészítő információkat jelöl, amelyek hasznosak lehetnek.
[Gombnév]	A távvezérlőn vagy a kezelőpanelen található gombok megnevezésére utal. Példa: [Esc] gomb
Menü/beállítás neve	A kivetítő menüinek és beállításainak nevét jelöli. Példa: Válassza a Kép menüt.  Kép > Speciális
	Ez a címke kapcsolódó oldalakra mutató hivatkozásokat jelöl.
	Ez a címke jelzi a kivetítő aktuális menüsintjét.

» Kapcsolódó hivatkozások

- "A felhasználói útmutató használata információk kereséséhez" [p.6](#)

A PDF-útmutató lehetővé teszi, hogy kulcsszó alapján megtalálja a keresett információkat, vagy közvetlenül egy adott szakaszhoz navigáljon a könyvjelzők segítségével. Ezenkívül azt is megteheti, hogy kizárólag a szükséges oldalakat nyomtatja ki. Ez a rész azt mutatja be, hogyan használhatja a számítógépén lévő Adobe Reader X alkalmazásban megnyitott PDF-útmutatókat.

» Kapcsolódó hivatkozások

- "Keresés kulcsszó szerint" p.6
- "Ugrás közvetlenül a könyvjelzőkből" p.6
- "Csak a szükséges oldalak nyomtatása" p.6

Keresés kulcsszó szerint

Kattintson a **Szerkesztés > Speciális keresés** menüpontra. Adja meg a keresett információhoz kapcsolódó kulcsszót (szöveget) a keresőablakban, majd kattintson a **Keresés** gombra. A találatok listaként jelennek meg. Ha az egyik megjelenített találatra kattint, az adott oldalra ugorhat.

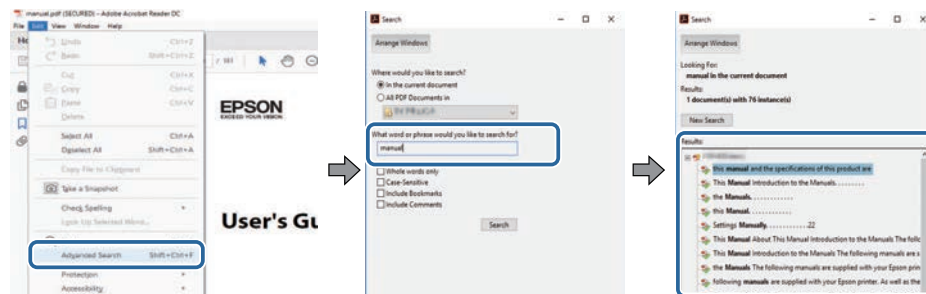

Ugrás közvetlenül a könyvjelzőkből

Kattintson egy címre az adott oldalra történő navigáláshoz. Kattintson a + vagy > ikonra az adott szakasz alacsonyabb szinten lévő címeinek megtekintéséhez. Az előző oldalra való visszatéréshez végezze el az alábbi műveletet a billentyűzetten.

- Windows: Tartsa lenyomva az **Alt** billentyűt, majd nyomja meg a **<** gombot.

- Mac OS: Tartsa lenyomva a **Ctrl** billentyűt, majd nyomja meg a **<** gombot.

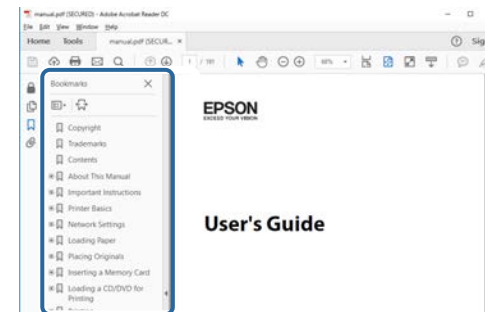

Csak a szükséges oldalak nyomtatása

Igény szerint kivonatolhatja azokat az oldalakat, amelyekre szüksége van, és kinyomtathatja őket. Kattintson a **Nyomtatás** lehetőségre a **Fájl** menüben, majd adja meg a nyomtatni kívánt oldalakat az **Oldalak** mezőben, amely a **Nyomtatandó oldalak** részben található.

- Ha egymást követő oldalakat szeretne megadni, írjon be egy kötőjelet a kezdőoldal és befejező oldal közé.

Példa: 20-25

- Ha nem egymást követő oldalakat szeretne megadni, válassza el az oldalszámokat vesszővel.

Példa: 5, 10, 15

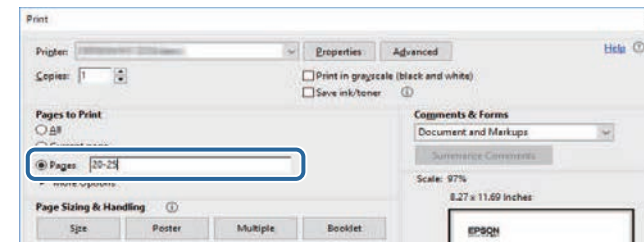

Az Epson iProjection szoftver bemutatása

Az Epson iProjection szoftverrel kapcsolatos bővebb tudnivalóért lásd az alábbi részt.

► Kapcsolódó hivatkozások

- "Az Epson iProjection funkciói" [p.8](#)

Az Epson iProjection szoftver egy alkalmazás, amellyel interaktív értekezleteket és tanórákat tarthat úgy, hogy különböző hálózati kivetítőkről vetít ki képeket. A különböző környezetekhez számos megjelenítési opció közül választhat.

» Kapcsolódó hivatkozások

- "Csatlakozás különböző eszközökhöz" [p.8](#)
- "Négypaneles megjelenítés" [p.8](#)
- "Az előadók és a vetítési pozíció módosítása" [p.9](#)
- "Moderátori funkció" [p.9](#)
- "A képernyő küldése és az ikonok megjelenítése" [p.10](#)
- "Egyszerű hálózati kivetítés USB flash-meghajtó segítségével (csak Windows)" [p.10](#)

Csatlakozás különböző eszközökhöz

A projektorhoz egyszerre max. 50 eszközt, például számítógépet, okostelefont és tabletet csatlakoztathat az Epson iProjection használatával. (Egyszerre max. négy eszköz vetíthető ki.)

A hálózaton keresztül akár távoli konferenciát is tarthat úgy, hogy ugyanazt a képet egyidejűleg – a hálózaton található – legfeljebb négy kivetítőn megjeleníti.

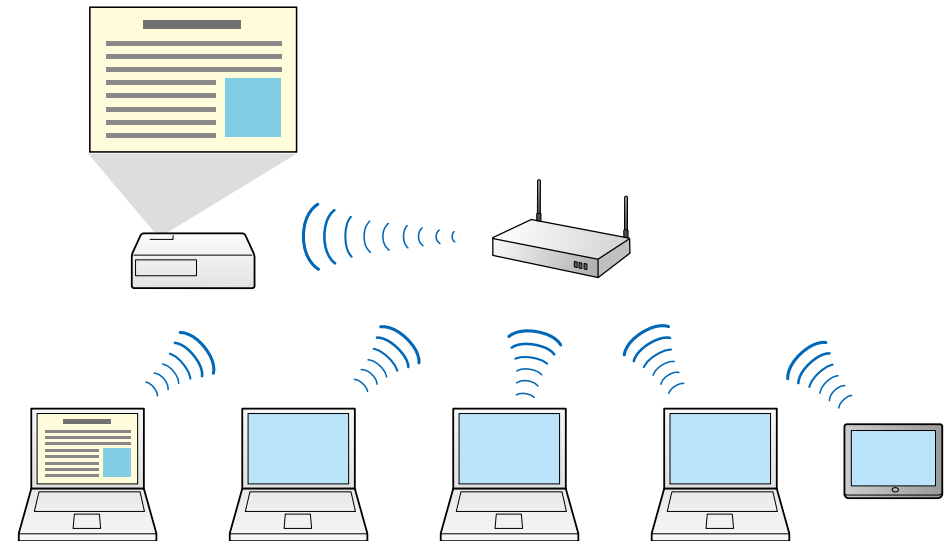

» Kapcsolódó hivatkozások

- "Kapcsolódás több kivetítőhöz (tükrözés)" [p.43](#)
- "Kapcsolódási módok" [p.21](#)

Négypaneles megjelenítés

Egyszerre akár négy képernyőt is megjeleníthet különböző kivetített panelekben, ami kifejezetten hasznos lehet üzleti és oktatási környezetben.

Így például egyidejűleg összehasonlíthat és elemezhet adatokat, miközben több eszköz képernyőjét is kivetíti. Ha a kivetítőt oktatási célokra használja,

akkor a képernyő egyik részére kivetítheti a tananyagot, másik részére pedig a hallgatók válaszait, ezzel segítve a tanulást.

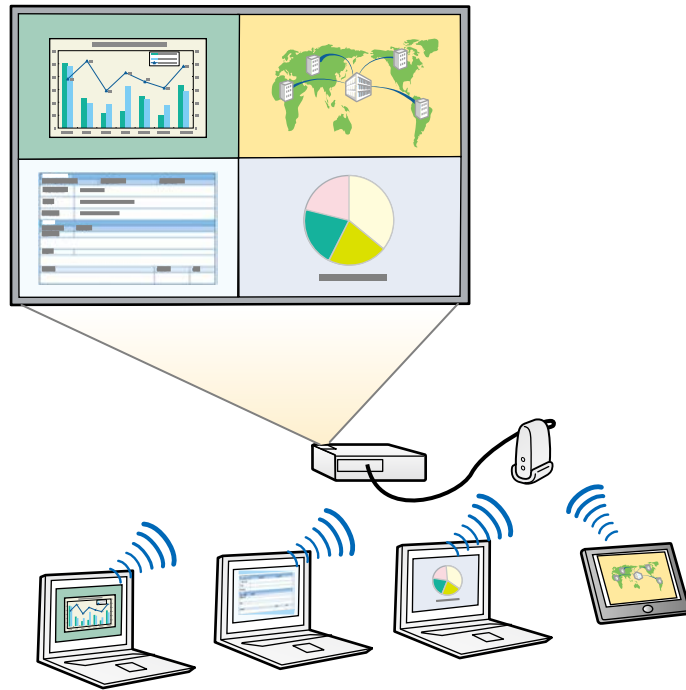

» Kapcsolódó hivatkozások

- "A kivetített panelek számának módosítása" [p.35](#)

Az előadók és a vetítési pozíció módosítása

Az Epson iProjection szoftverrel egyszerűen módosíthatja a kivetített képernyőt és a vetítési pozíciót, ha áthúzza a felhasználóneveket a kivetítésvezérlő képernyőn lévő panelekre.

A kivetítőt a kábelcsatlakozások módosítása nélkül oszthatja meg olyan felhasználókkal, akik ugyanahhoz a hálózathoz csatlakoznak, így minden felhasználó bemutathatja a saját prezentációját.

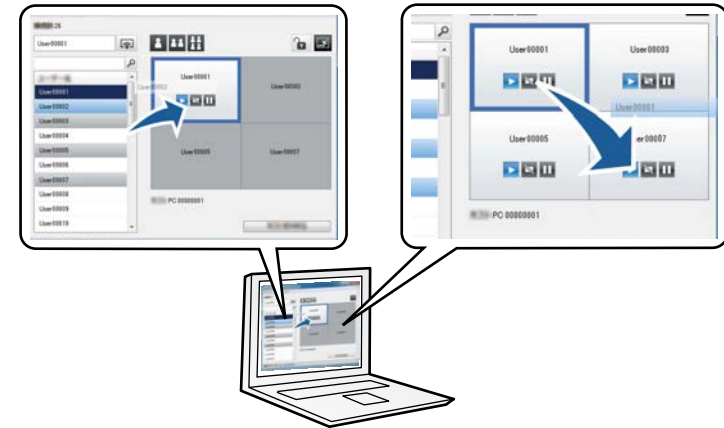

A kivetítésvezérlő képernyő kizárólag a szoftver Standard Változat áll rendelkezésre.

» Kapcsolódó hivatkozások

- "Az előadó módosítása" [p.36](#)
- "A vetített kép helyzetének megváltoztatása" [p.37](#)

Moderátori funkció

A moderátori funkció használata esetén kizárólag egyetlen személy (a moderátor) képes irányítani a kivetített képernyőt. Ez a funkció hasznos lehet olyan értekezleteken, amelyeken egyetlen moderátor mellett több résztvevő van jelen, és a kivetített képernyőt a moderátornak kell irányítania.

Egy másik példa az osztálytermi környezet, ahol a tananyagot a moderátornak kell irányítania megszakítás nélkül.



 Ez a funkció csak a támogatott modelleknél érhető el.

» **Kapcsolódó hivatkozások**

- "A moderátor módosítása" [p.46](#)
- "Kapcsolódási módok" [p.21](#)

A képernyő küldése és az ikonok megjelenítése

Az aktuálisan kivetített képernyőképeket igény szerint elküldheti a résztvevők készülékeire. A résztvevők ezt követően jegyzeteket fűzhetnek hozzá a képekhez egy rajzolószoftver segítségével, amelyeket a moderátor ikonok formájában megtekinthet. Ez a funkció olyan helyzetekben hasznos, ahol a moderátor kérdéseket tesz fel a résztvevőknek, majd kiválasztja, hogy a

résztvevőktől kapott válaszok és ötletek közül melyeket szeretné válaszként kivetíteni.

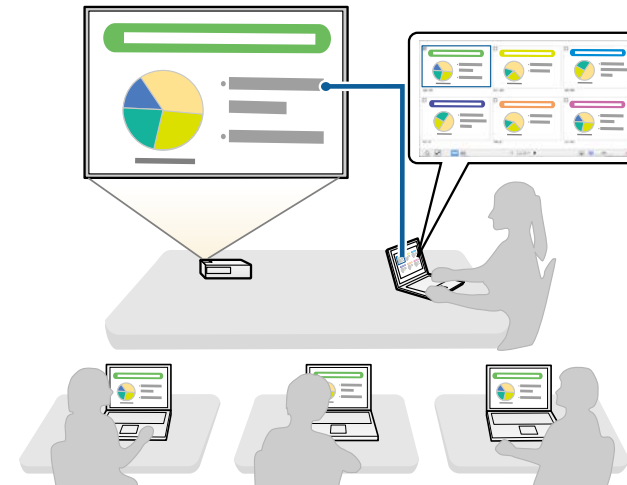

 Ez a funkció csak a támogatott modelleknél érhető el.

» **Kapcsolódó hivatkozások**

- "A kivetített képernyő megosztása" [p.48](#)
- "A résztvevők képernyőjének kiválasztása ikonokkal történő kivetítéshez" [p.49](#)

Egyszerű hálózati kivetítés USB flash-meghajtó segítségével (csak Windows)

Igény szerint egy kereskedelmi forgalomban kapható USB flash-meghajtót használhat USB-kulcsként, ha a kivetítő hálózati adatait egy Windows rendszerű számítógépre szeretné továbbítani. Az USB-kulcs létrehozásával egyszerűen és gyorsan vetíthet ki képeket a hálózati kivetítőről.

Ha módosítani szeretné az előadót, a kivetített képet úgy állíthatja át, hogy az USB-kulcsot egy másik előadó számítógépébe helyezi be.

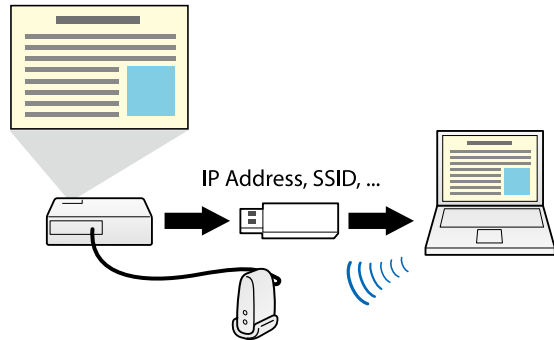

- Ez a funkció csak a támogatott modelleknél érhető el. További részletekért tekintse meg a kivetítőhöz kapott *Használati útmutatót*.
- Az USB-kulcs nem használható a kivetítő vezeték nélküli LAN-moduljaként.

► Kapcsolódó hivatkozások

- "Csatlakozás hálózati kivetítőhöz USB flash-meghajtó segítségével (csak Windows)" [p.41](#)

A szoftver beállítása első alkalommal

Kövesse az alábbi utasításokat, mielőtt számítógépet csatlakoztat a kivetítőhöz a hálózaton keresztül.

► Kapcsolódó hivatkozások

- "A szoftver telepítése" [p.13](#)
- "A kivetítő hálózati beállításainak kiválasztása" [p.16](#)

Telepítse az Epson iProjection szoftvert, letöltve azt az Epson weboldalról.



- Ha a telepítéshez kiválasztott nyelv eltér az operációs rendszer nyelvétől, előfordulhat, hogy a képernyők helytelenül jelennek meg.
- Ha a számítógépen megtalálható az EasyMP Multi PC Projection korábbi verziója, akkor előbb távolítsa el, majd telepítse az Epson iProjection szoftvert.

» Kapcsolódó hivatkozások

- "Az Epson iProjection szoftver rendszerkövetelményei" [p.13](#)
- "Az Epson iProjection szoftver kiadásai" [p.14](#)
- "Az Epson iProjection telepítése (Windows)" [p.14](#)
- "Az Epson iProjection telepítése (Mac)" [p.14](#)
- "A szoftver legfrissebb verziójának beszerzése" [p.85](#)

Az Epson iProjection szoftver rendszerkövetelményei

Az Epson iProjection szoftver használatához számítógépének teljesítenie kell az alábbi rendszerkövetelményeket.

Követelmény	Windows	Mac
Operációs rendszer	Windows 7 <ul style="list-style-type: none"> • Ultimate (32 és 64 bites) • Enterprise (32 és 64 bites) • Professional (32 és 64 bites) • Home Premium (32 és 64 bites) • Home Basic (32 bites) • Starter (32 bites) 	OS X <ul style="list-style-type: none"> • 10.11.x (64 bites)
	Windows 8 <ul style="list-style-type: none"> • Windows 8 (32 és 64 bites) • Windows 8 Pro (32 és 64 bites) • Windows 8 Enterprise (32 és 64 bites) 	macOS <ul style="list-style-type: none"> • 10.12.x (64 bites) • 10.13.x (64 bites) • 10.14.x (64 bites) • 10.15.x (64 bites)

Követelmény	Windows	Mac
	Windows 8.1 <ul style="list-style-type: none"> • Windows 8.1 (32 és 64 bites) • Windows 8.1 Pro (32 és 64 bites) • Windows 8.1 Enterprise (32 és 64 bites) 	
	Windows 10 <ul style="list-style-type: none"> • Windows 10 Home (32 és 64 bites) • Windows 10 Pro (32 és 64 bites) • Windows 10 Enterprise (32 és 64 bites) 	
Processzor	Intel Core2Duo vagy gyorsabb (Intel Core i3 vagy gyorsabb ajánlott)	Intel Core2Duo vagy gyorsabb (Intel Core i5 vagy gyorsabb ajánlott)
Memória	2GB vagy több (legalább 4GB ajánlott)	
Merevlemez-terület	50 MB vagy több	
Kijelző	800 × 600 (SVGA) és 1920 × 1200 (WUXGA) közötti felbontás Legalább 16 bites színmélység (kb. 32 000 megjelenítési szín)	



A megfelelő működés nem garantált olyan Windows 7 rendszerben, amihez nem telepítettek szervizcsomagot.

» Kapcsolódó hivatkozások

- "A Részletes Kijelző feltételei (kizárólag Windows 10 rendszerben)" [p.14](#)

A Részletes Kijelző feltételei (kizárólag Windows 10 rendszerben)

Az operációs rendszer részletes kijelző funkciójának használatával a kivetítővel kivetített képernyőtől eltérő kijelzőket tekinthet meg a számítógép monitorján.

Ahhoz, hogy a részletes kijelző funkciót használni tudja, a számítógépének meg kell felelnie az alábbi rendszerkövetelményeknek.

Követelmény	Leírás
Operációs rendszer	Windows 10, 1803 verzió vagy újabb
Processzor	4. generációs Intel Core i sorozat vagy gyorsabb
Támogatott képernyőfelbontás (mind a számítógép és mind a kivetítő esetében)	<ul style="list-style-type: none"> • 1920 × 1200 • 1920 × 1080 • 1280 × 800 • 1024 × 768



- Amikor hálózaton használja az interaktív kivetítő funkcióit, akkor válasszon egy elsődleges és egy részletes kijelzőt.
- Ahhoz, hogy az interaktív kivetítő funkciókat hálózaton keresztül tudja használni részletes kijelzőként, ügyeljen az alábbiakra:
 - A toll és a kijelző kivetítéshez való beállításához használja a Windows **Vezérlőpult > Táblagép beállítások** menüt
 - Az elsődleges és részletes kijelzőhöz válassza ugyanazt a felbontást

Az Epson iProjection szoftver kiadásai

Igény szerint azt a szoftverkiadást telepítheti, amely a vetítési környezetben meglévő szerepköréhez megfelelő.

• Standard Változat

Az Epson iProjection szoftver összes funkcióját használhatja.

Vezérelheti a kivetített képet, és moderátori szerepkört is betölthet.

• Résztvevői Változat

A kivetítőhöz kizárólag a moderátori funkció résztvevőjeként csatlakozhat, és nem vezérelheti a kivetített képet.



Amennyiben kiadást akar változtatni, távolítsa el és telepítse újra a szoftvert.

Az Epson iProjection telepítése (Windows)

Telepítse az Epson iProjection programot a számítógépére.



- A szoftver telepítéséhez rendszergazdai jogok szükségesek.
- Az Epson iProjecton szoftver telepítése előtt telepítenie kell a Microsoft .NET Framework 4.5 programot.

- 1** Kapcsolja be a számítógépet.
- 2** Zárjon be minden futó alkalmazást.
- 3** Töltse le a szoftvert az Epson weboldaláról.
- 4** Kövesse a képernyőn megjelenő utasításokat a telepítéshez.

Az Epson iProjection telepítése (Mac)

Telepítse az Epson iProjection programot a számítógépére.

- 1** Kapcsolja be a számítógépet.
- 2** Zárjon be minden futó alkalmazást.
- 3** Töltse le a szoftvert az Epson weboldaláról.

- 4** Kövesse a képernyőn megjelenő utasításokat a telepítéshez.

A számítógép és a kivetítő közötti kapcsolódás módjának kiválasztásához kövesse az alábbi utasításokat, majd állítsa be a kivetítőt.

» Kapcsolódó hivatkozások

- "Kapcsolódási módok különböző hálózati környezetekhez" [p.16](#)
- "Ajánlott vezeték nélküli környezet többszámítógépes kivetítéshez" [p.17](#)
- "A kivetítő beállítása Gyors kapcsolódási módban történő csatlakozáshoz" [p.17](#)
- "A kivetítő beállítása Speciális kapcsolódási módban történő csatlakozáshoz (vezeték nélküli hálózatban)" [p.18](#)
- "A kivetítő beállítása Speciális kapcsolódási módban történő csatlakozáshoz (vezetékes hálózatban)" [p.19](#)

Kapcsolódási módok különböző hálózati környezetekhez

Igényt szerint kiválaszhatja az adott hálózati környezethez illő kapcsolódási módot.

Ellenőrizze, hogy a kivetítő hogyan csatlakozik a hálózati rendszerhez (vezeték nélküli vagy vezetékes módon), és ellenőrizze a kommunikációs útvonalat a számítógéptől a kivetítőig.

Előfordulhat, hogy az Ön kivetítője nem minden kapcsolódási módot támogat. További részletekért tekintse meg a kivetítőhöz kapott *Használati útmutatót*.

- A kivetítő csatlakoztatása a számítógéphez közvetlen módon, vezeték nélküli kommunikációval: Használja a **Gyors kapcsolódási mód** opciót.



- A kivetítő csatlakoztatása a számítógéphez vezeték nélküli hálózati rendszeren keresztül: Használja a **Speciális kapcsolódási mód** opciót.

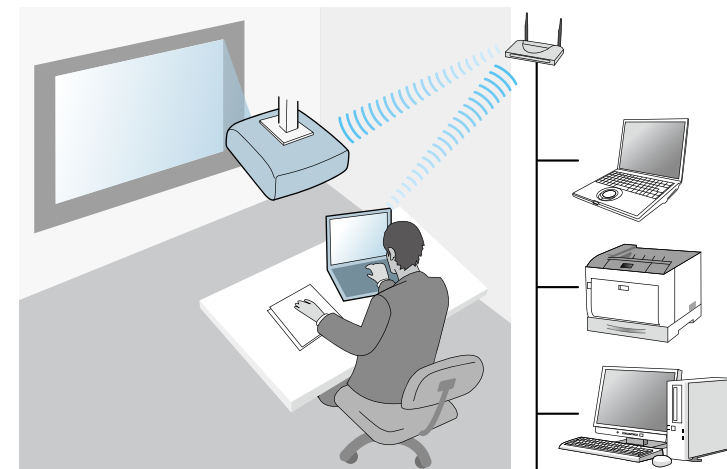

- A kivetítő csatlakoztatása a számítógéphez vezetékes hálózati rendszeren keresztül: Használja a **Speciális kapcsolódási mód** opciót.

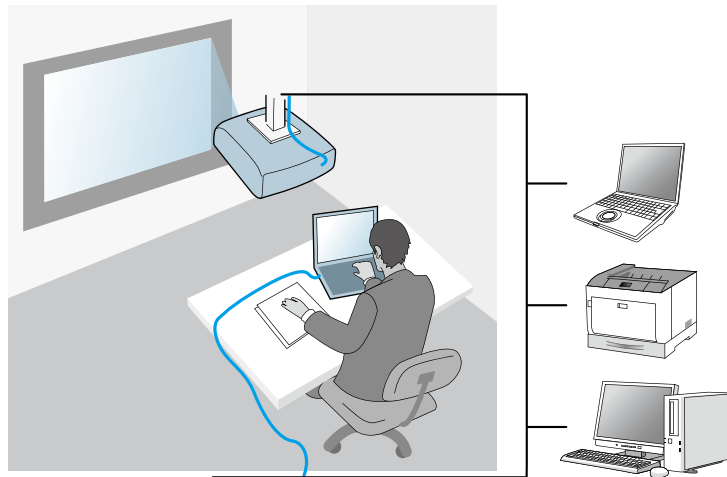

Ajánlott vezeték nélküli környezet többszámítógépes kivetítéshez

Ha több készüléket csatlakoztat egy kivetítőhöz Gyors kapcsolódási módban, azt javasoljuk, hogy az optimális vetítési teljesítmény érdekében legfeljebb hat készüléket csatlakoztasson. Az egyszerre csatlakoztatható készülékek száma a vezeték nélküli kommunikációs környezettől függően változik.

Ha vezeték nélküli helyi hálózathoz csatlakoztat egy kivetítőt, és több készüléket csatlakoztat a kivetítőhöz vezeték nélküli formában a Speciális kapcsolódási mód használatával, akkor vegye figyelembe az alábbi ajánlásokat.

- Állítson be több hozzáférési pontot, hogy a hozzáférési pontok egyikéhez legfeljebb 10-20 készülék tudjon csatlakozni. A csatlakoztatható készülékek maximális számáról a hozzáférési pont útmutatójában olvashat további részleteket.
- Több hozzáférési pont használata esetén eltérő csatornát rendeljen hozzá az egyes hozzáférési pontokhoz, és használjon eltérő hozzáférési pontokat a kivetítő, illetve a számítógép csatlakoztatásához.

- Növelje a csatlakozás stabilitását egy vezeték nélküli LAN-vezérlővel, ha lehetséges.
- Használjon olyan hozzáférési pontot, amely támogatja a 802.11n szabvány használatát.

A vezeték nélküli környezet beállításához kérjen segítséget a hálózati rendszergazdától.



Ha a kivetítő támogatja a vezetékes LAN-csatlakozást, akkor azt javasoljuk, hogy vezetékes LAN-csatlakozást használjon, amikor több készüléket csatlakoztat a kivetítőhöz.

A kivetítő beállítása Gyors kapcsolódási módban történő csatlakozáshoz

Ha a számítógépet vezeték nélküli kommunikációval szeretné csatlakoztatni közvetlenül a kivetítőhöz, akkor meg kell adnia a hálózati beállításokat a számítógépen és a kivetítőn egyaránt.



A szükséges beállítások a kivetítőtől függően változnak. Útmutatásért tekintse meg a kivetítőhöz kapott *Használati útmutatót*.

- 1** Válassza ki a szükséges beállításokat a vezeték nélküli helyi hálózathoz történő csatlakozáshoz. Bővebb információkért tekintse meg a számítógéphez mellékelt dokumentációt.
- 2** Ha szükséges, szerelje be a vezeték nélküli LAN egységet a kivetítőbe. Útmutatásért tekintse meg a kivetítőhöz kapott *Használati útmutatót*.
- 3** Kapcsolja be a kivetítőt.
- 4** Nyomja meg a [Menu] gombot a távvezérlőn vagy a kezelőpanelen és válassza ki a **Hálózat** menüt.
- 5** Kapcsolja be a vezeték nélküli LAN-támogatást.

- 6** Válassza ki a szükséges beállításokat a kivetítő vezeték nélküli helyi hálózat használatával a számítógéphez történő közvetlen csatlakozásához. A szükséges beállítások a kivetítőtől függően változnak.
 - Kapcsolja be az **Egyszerű AP** beállítást.
 - Válassza a **Gyors** értéket a **Kapcsolat módja** paraméterhez.
- 7** Válassza ki a hálózat beállításához szükséges további opciókat. Útmutatásért tekintse meg a kivetítőhöz kapott *Használati útmutatót*.
- 8** Válassza ki az biztonsági beállításokat. A helyes beállítások kiválasztására vonatkozó bővebb információkért egyeztessen a hálózati rendszergazdjával.
- 9** Amikor befejezte a beállítások kiválasztását, mentse el a beállításokat és lépjen ki a menüből.

» Kapcsolódó hivatkozások

- "A kivetítő és egy számítógép közvetlen csatlakoztatása vezeték nélküli kapcsolaton keresztül" [p.22](#)

A kivetítő beállítása Speciális kapcsolódási módban történő csatlakozáshoz (vezeték nélküli hálózatban)

Ha a számítógépet vezeték nélküli hálózat segítségével szeretné csatlakoztatni a kivetítőhöz, akkor meg kell adnia a hálózati beállításokat a számítógépen és a kivetítőn egyaránt.



A szükséges beállítások a kivetítőtől függően változnak. Útmutatásért tekintse meg a kivetítőhöz kapott *Használati útmutatót*.

- 1** Kérje el a hálózati rendszergazdától a hozzáférési pont beállításait (pl. az SSID-azonosítót és a biztonsági beállításokat), és jegyezze fel őket.

- 2** Csatlakoztassa a számítógépet a hálózathoz.



Ha szükséges, akkor a hálózati kapcsolat beállításához tekintse meg a számítógéphez vagy hálózati adapteréhez mellékelt dokumentációt.

- 3** Ha szükséges, szerelje be a vezeték nélküli LAN egységet a kivetítőbe. Útmutatásért tekintse meg a kivetítőhöz kapott *Használati útmutatót*.
- 4** Kapcsolja be a kivetítőt.
- 5** Nyomja meg a [Menu] gombot a távvezérlőn vagy a kezelőpanelen és válassza ki a **Hálózat** menüt.
- 6** Kapcsolja be a vezeték nélküli LAN-támogatást.
- 7** Válassza ki a szükséges beállításokat kivetítő vezeték nélküli helyi hálózathoz történő csatlakozásához. A szükséges beállítások a kivetítőtől függően változnak.
 - Kapcsolja ki az **Egyszerű AP** beállítást.
 - Válassza ki a **Speciális** értéket a **Kapcsolat módja** beállításához.
- 8** Válassza ki a hálózat beállításához szükséges további opciókat. Útmutatásért tekintse meg a kivetítőhöz kapott *Használati útmutatót*.
- 9** Válassza ki a hálózathoz szükséges biztonsági beállításokat. A helyes beállítások kiválasztására vonatkozó bővebb információkért egyeztessen a hálózati rendszergazdjával.
- 10** Amikor befejezte a beállítások kiválasztását, mentse el a beállításokat és lépjen ki a menüből.

» Kapcsolódó hivatkozások

- "Szoftveres csatlakozás a kivetítőhöz egy hálózati rendszeren keresztül" [p.25](#)

A kivetítő beállítása Speciális kapcsolódási módban történő csatlakozáshoz (vezetékes hálózatban)

Ha a számítógépet vezetékes hálózat segítségével szeretné csatlakoztatni a kivetítőhöz, akkor meg kell adnia a hálózati beállításokat a számítógépen és a kivetítőn egyaránt.

- 1** Kérje meg a hálózati rendszergazdát, hogy ellenőrizze a DHCP funkció rendelkezésre állását az aktuális hálózati környezetben.



Ha a DHCP funkció nem érhető el, akkor írja le a kivetítő alábbi jellemzőit.

- IP-cím
- Alhálózati maszk
- Átjáró címe

- 2** Csatlakoztassa a számítógépet a hálózathoz.



Ha szükséges, akkor a hálózati kapcsolat beállításához tekintse meg a számítógépéhez vagy hálózati adapteréhez mellékelt dokumentációt.

- 3** Csatlakoztassa a LAN-kábelt a kivetítőhöz.
- 4** Kapcsolja be a kivetítőt.
- 5** Nyomja meg a [Menu] gombot a távvezérlőn vagy a kezelőpanelen és válassza ki a **Hálózat** menüt.
- 6** Válassza ki az IP beállításokat a vezetékes LAN hálózata esetén, ha szükséges.
 - DHCP áll rendelkezésre: Állítsa a **DHCP** elemet **Be** értékre.
 - Nem áll rendelkezésre DHCP: Állítsa a **DHCP** elemet **Ki** értékre, és adja meg a kivetítő IP-címét, alhálózati maszkját és átjáró címét.

- 7** Amikor befejezte a beállítások kiválasztását, mentse el a beállításokat és lépjen ki a menüből.

» **Kapcsolódó hivatkozások**

- "Szoftveres csatlakozás a kivetítőhöz egy hálózati rendszeren keresztül" [p.25](#)

A kivetítő csatlakoztatása és képek vetítése

A számítógép és a kivetítő hálózaton keresztüli csatlakoztatásához, valamint a számítógép képernyőjének a kivetítő segítségével történő megjelenítéséhez kövesse az alábbi utasításokat.

Győződjön meg arról, hogy a szoftvert már beállította és a kivetítő kapcsolódási módját kiválasztotta.

► **Kapcsolódó hivatkozások**

- "Kapcsolódási módok" [p.21](#)
- "Kivetítőkeresési mód kiválasztása" [p.28](#)
- "A kivetített kép vezérlése" [p.34](#)
- "Kapcsolat bontása" [p.38](#)
- "A szoftver telepítése" [p.13](#)
- "A kivetítő hálózati beállításainak kiválasztása" [p.16](#)

A számítógép és a kivetítő csatlakoztatásához kiválaszthatja az értekezlet típusának megfelelő kapcsolódási módot.

» **Kapcsolódó hivatkozások**

- "Kapcsolódási módok különböző típusú értekezletekhez" [p.21](#)
- "A kivetítő és egy számítógép közvetlen csatlakoztatása vezeték nélküli kapcsolaton keresztül" [p.22](#)
- "Szoftveres csatlakozás a kivetítőhöz egy hálózati rendszeren keresztül" [p.25](#)

Kapcsolódási módok különböző típusú értekezletekhez

Kiválaszthatja az értekezlet típusának megfelelő kapcsolódási módot.

Döntse el, hogy milyen módon szeretné tartani az értekezletet. A kapcsolódási folyamat a választott kapcsolódási módtól függően változik.



Előfordulhat, hogy az Ön kivetítője nem minden kapcsolódási módot támogat. További részletekért tekintse meg a kivetítőhöz kapott *Használati útmutatót*.

- Minden felhasználó irányíthatja a kivetített képernyőt és tarthat előadást. (Témák közös megvitatása és interaktív kommunikáció más felhasználókkal üzleti környezetben.)

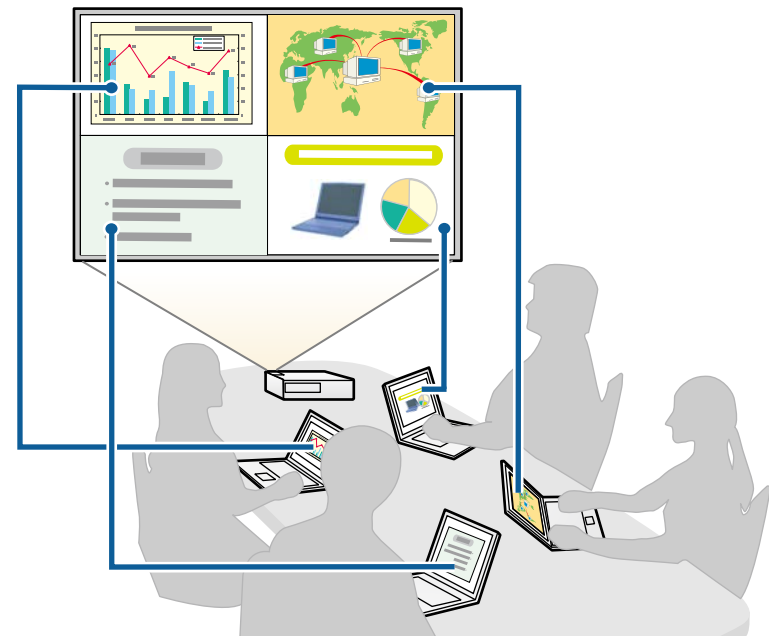

- Egyetlen moderátor van, aki a moderátori funkció segítségével egyedül vezeti az értekezletet. (Tanóra vagy előadás tartása a résztvevők számítógépes képernyőinek segítségével oktatási környezetben.)

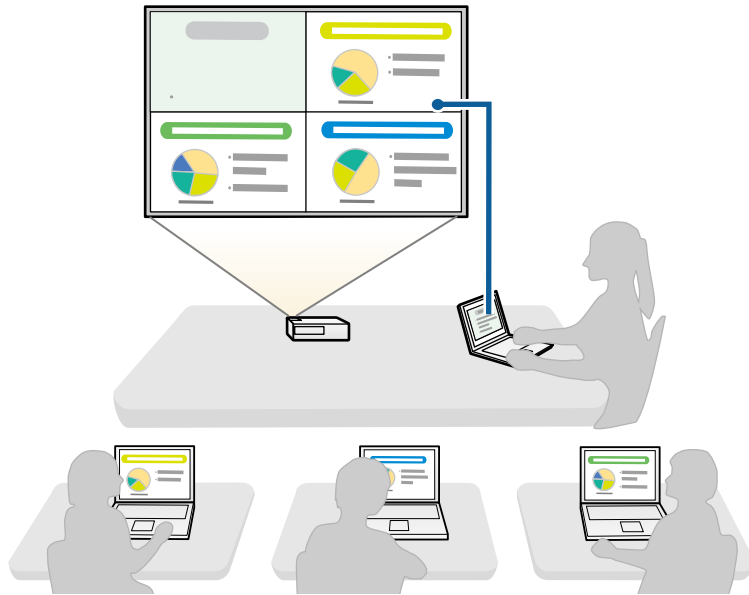

Egyetlen moderátoros értekezlet indításához a kivetítőhöz csak egyetlen felhasználó csatlakozhat moderátorként, a többi felhasználónak résztvevőként kell csatlakoznia.

» Kapcsolódó hivatkozások

- "A moderátor módosítása" [p.46](#)
- "Szoftveres csatlakozás a kivetítőhöz egy hálózati rendszeren keresztül" [p.25](#)

A kivetítő és egy számítógép közvetlen csatlakoztatása vezeték nélküli kapcsolaton keresztül

Ha a kivetítő az alábbiak szerint van beállítva, akkor a kivetítő és egy számítógép közvetlen módon is csatlakoztatható egymáshoz vezeték nélküli kommunikációval a számítógép képernyőjén látható tartalom kivetítése céljából.

- A kivetítő vezeték nélküli LAN egységgel vagy beépített, vezeték nélküli LAN-modulokkal rendelkezik.
- Válassza ki a szükséges beállításokat a kivetítő vezeték nélküli kapcsolat használatával a számítógéphez történő közvetlen csatlakozásához. A szükséges beállítások a kivetítőtől függően változnak.
 - Kapcsolja be az **Egyszerű AP** beállítást.
 - Válassza a **Gyors** értéket a **Kapcsolat módja** paraméterhez.



- Ha a szoftver Résztvevői Változat használja, a kivetítőt és a számítógépet hálózati rendszeren keresztül kell csatlakoztatnia.
- Ha a kivetítőt és a számítógépet közvetlen módon, vezeték nélküli kommunikációs kapcsolaton keresztül csatlakoztatja egymáshoz, a számítógép és egy hozzáférési pont között megszűnik a csatlakozás.
- Győződjön meg arról, hogy a számítógép vezeték nélküli kommunikációs funkciója be van kapcsolva.

1

A LAN bemeneti forrásra történő átváltáshoz nyomja meg a [LAN] gombot vagy a [Forrás keresése] gombot a távvezérlőn.

Megjelenik a hálózati információ képernyő.



2 Indítsa el az Epson iProjection szoftvert.

- Windows 7: Kattintson a **Start** gombra, válassza a **Programok** (vagy **Minden program**), az **EPSON Projector**, az **Epson iProjection** elemet, majd kattintson az **Epson iProjection Ver.X.XX** lehetőségre.
- Windows 8 és Windows 8.1: Navigáljon az **Alkalmazások** képernyőre, és jelölje ki az **Epson iProjection Ver.X.XX** lehetőséget.
- Windows 10: Válassza a **Start** gombot, jelölje ki a **EPSON Projector** elemet, majd jelölje ki az **Epson iProjection** lehetőséget.
- Mac: Kattintson duplán az **Epson iProjection** elemre az **Alkalmazások** mappában.



Létrehozhat egy parancsikont is, amivel elindíthatja az Epson iProjection szoftvert, illetve automatikusan rákereshet az elmentett kivetítőkre.

3 Jelölje ki a **Gyors kapcsolódási mód** lehetőséget, majd kattintson az **OK** gombra.

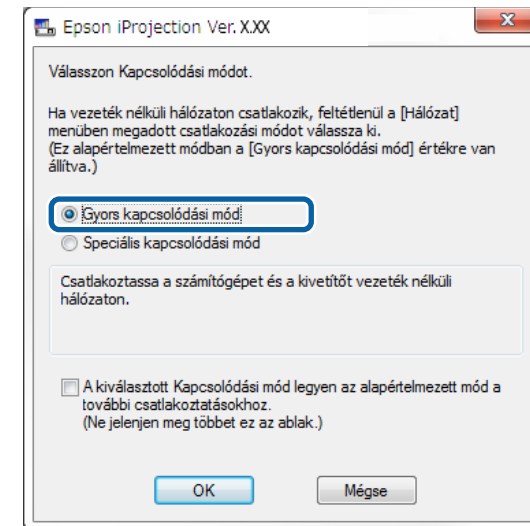

4 A kivetítőt az alábbi módszerek segítségével keresheti meg.

- **Automatikus keresés:** A rendszer automatikusan megkeresi a kivetítőt.
- **Profil:** A rendszer egy korábban elmentett profil alapján keresi meg a kivetítőt.

Megjelennek a kivetítőkeresési eredmények.

5 Válassza ki a **Kivetítők listája** elemei közül azt a kivetítőt, amelyhez csatlakozni szeretne, majd válasszon az alábbi lehetőségek közül:

- Ha azt szeretné, hogy moderátor módban az összes felhasználó lehessen résztvevő, győződjön meg arról, hogy a **Csatlakozzon moderátorként, vagy tiltsa le a kapcsolat megszakítása funkciót.** elem nincs kijelölve, majd kattintson a **Csatlakozás** gombra.
- Ha Ön a moderátor, és nem szeretné, hogy más felhasználók megszakítsák a moderátori előadását, jelölje ki a **Csatlakozzon**

moderátorként, vagy tiltsa le a kapcsolat megszakítása funkciót. elemet, majd kattintson a **Csatlakozás** gombra.

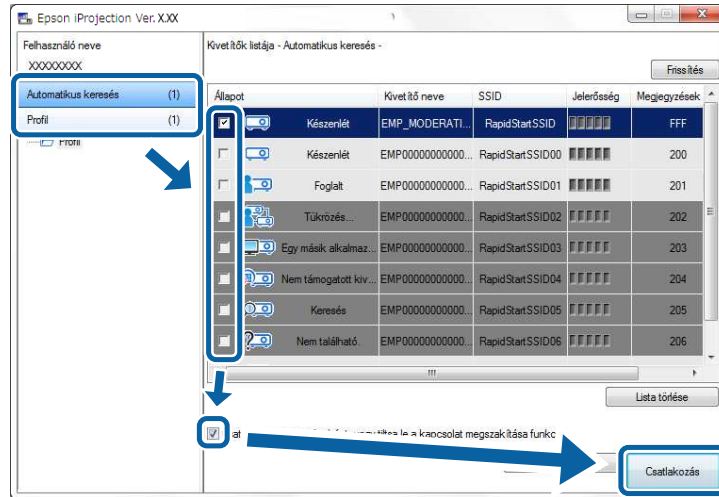

- A moderátori funkció kizárólag a támogatott modelleken használható, és kizárólag a szoftver Standard Változat áll rendelkezésre.
- Amikor egy felhasználó moderátorként csatlakozik, akkor a moderátor funkció automatikusan aktiválódik.

Ha a **Vetítő kulcsszava** paraméter **Be** értékre van állítva vagy a **Moderátori jelszó** be van állítva a kivetítő beállításai között, akkor megjelenik a kulcsszóbeviteli képernyő.

6 Adja meg a kijelzőn látható kivetítő kulcsszót, majd nyomja meg az **OK** gombot.

7 Amikor megjelenik az alábbi párbeszédpanel, adja meg a kivetítőn beállított jelszót, majd kattintson a **Kapcsolódás** gombra.

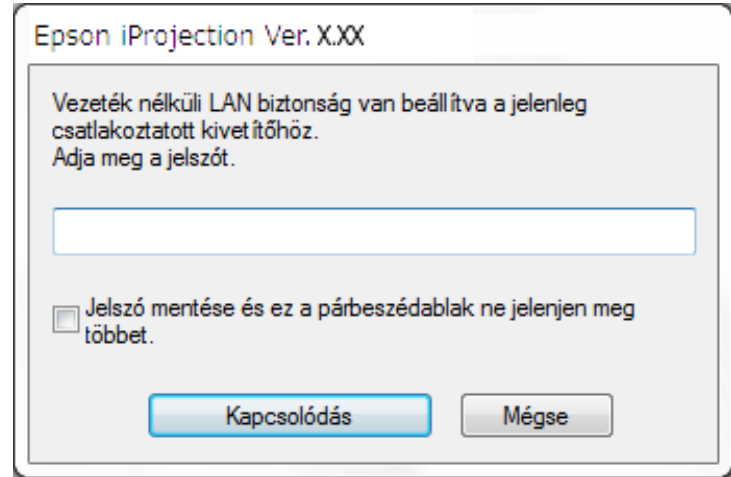



Ha kiválasztja a **Jelszó mentése és ez a párbeszédablak ne jelenjen meg többet** lehetőséget, akkor a rendszer eltárolja a kivetítő SSID azonosítóját és jelszavát a számítógépen, és a következő csatlakozás alkalmával már nem jeleníti meg ezt a párbeszédpanelt. A jelszót nem kell ismét megadnia.

Ha a kivetítő jelszava az alapértelmezett értékről nem lett megváltoztatva, az alábbi párbeszédpanel jelenik meg. Módosítsa a jelszót a kivetítő **Hálózat** menüjében.

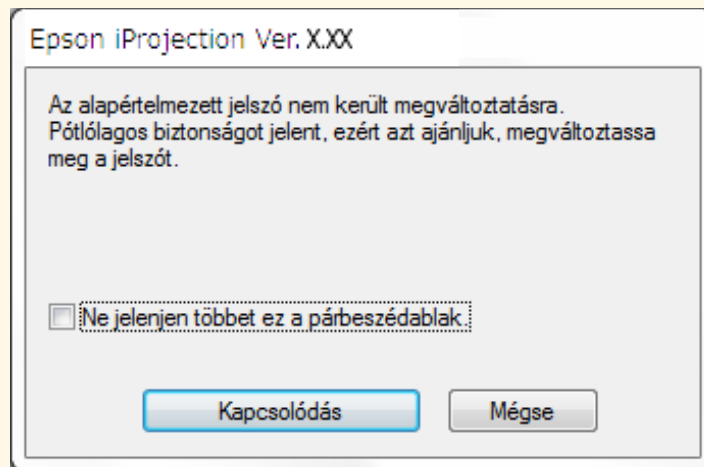

Miután létrejött egy kapcsolat, a számítógép képernyőjét kivetíti a rendszer, és a következő eszköztár jelenik meg a monitoron.



A rendszer az elsőként csatlakozó felhasználó képernyőjét vetíti ki teljes képernyős módban. A később csatlakozó felhasználók az eszköztárban

található  gombra kattintva kivetíthetik a saját képernyőjüket, illetve az

eszköztárban található  gombra kattintva irányíthatják a kivetített képet a kivetítésvezérlő képernyőről.



- A kapcsolat létrejöttkor a kivetítő automatikusan átvált a LAN bemeneti forrásra, ha nem érzékel másik bemeneti jelet. Ha a kivetítő nem vált át automatikusan a LAN bemeneti forrásra, akkor nyomja meg a [LAN] gombot vagy a [Forrás keresése] gombot a távvezérlőn.
- A megjelenített eszköztár a kapcsolódási módtól és a szoftver verziójától függően változhat.
- A moderátori funkció használata esetén kizárólag a moderátor tudja irányítani a vetített képernyőt.

► Kapcsolódó hivatkozások

- "A kivetítő beállítása Gyors kapcsolódási módban történő csatlakozáshoz" [p.17](#)
- "Kapcsolat bontása" [p.38](#)
- "Kivetítőkeresési mód kiválasztása" [p.28](#)
- "A kivetített kép vezérlése" [p.34](#)
- "Hálózati kivetítők keresése parancsikonnal" [p.40](#)

Szoftveres csatlakozás a kivetítőhöz egy hálózati rendszeren keresztül

Ha a kivetítő az alábbiak szerint van beállítva, akkor a számítógép és a kivetítő a hálózaton keresztül is csatlakoztatható egymáshoz az Epson iProjection segítségével.

- A kivetítő akkor rendelkezik vezeték nélküli LAN egységgel, ha nincsenek benne beépített, vezeték nélküli LAN modulok (csak vezeték nélküli hálózatok esetében).
- Válassza ki a szükséges beállításokat kivetítő vezeték nélküli helyi hálózathoz történő csatlakozásához. A szükséges beállítások a kivetítőtől függően változnak.
 - Kapcsolja ki az **Egyszerű AP** beállítást.
 - Válassza ki a **Speciális** értéket a **Kapcsolat módja** beállításhoz.

- A kivetítőhöz LAN kábel csatlakozik (csak vezetékes hálózatoknál).



Győződjön meg arról, hogy a számítógép a hálózathoz is csatlakozik.

- 1** A LAN bemeneti forrásra történő átváltáshoz nyomja meg a [LAN] gombot vagy a [Forrás keresése] gombot a távvezérlőn.
Megjelenik a hálózati információ képernyő.



- 2** Indítsa el az Epson iProjection szoftvert.
 - Windows 7: Kattintson a **Start** gombra, válassza a **Programok** (vagy **Minden program**), az **EPSON Projector**, az **Epson iProjection** elemet, majd kattintson az **Epson iProjection Ver.X.XX** lehetőségre.
 - Windows 8 és Windows 8.1: Navigáljon az **Alkalmazások** képernyőre, és jelölje ki az **Epson iProjection Ver.X.XX** lehetőséget.
 - Windows 10: Válassza a **Start** gombot, jelölje ki a **EPSON Projector** elemet, majd jelölje ki az **Epson iProjection** lehetőséget.
 - Mac: Kattintson duplán az **Epson iProjection** elemre az **Alkalmazások** mappában.



Létrehozhat egy parancsikont is, amivel elindíthatja az Epson iProjection szoftvert, illetve automatikusan rákereshet az elmentett kivetítőkre.

- 3** Jelölje ki a **Speciális kapcsolódási mód** lehetőséget, majd kattintson az **OK** gombra.

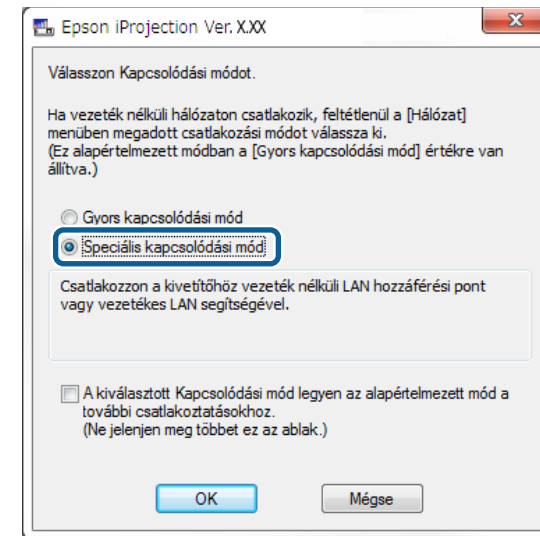



- 4** A kivetítőt az alábbi módszerek segítségével keresheti meg.
 - **Automatikus keresés:** A rendszer automatikusan megkeresi a kivetítőt.
 - **Kézi keresés:** A rendszer a megadott IP-cím vagy a kivetítő neve alapján keresi meg a kivetítőt.
 - **Profil:** A rendszer egy korábban elmentett profil alapján keresi meg a kivetítőt.

Megjelennek a kivetítőkeresési eredmények.

5 Válassza ki a **Kivetítők listája** elemei közül azt a kivetítőt, amelyhez csatlakozni szeretne, majd válasszon az alábbi lehetőségek közül:

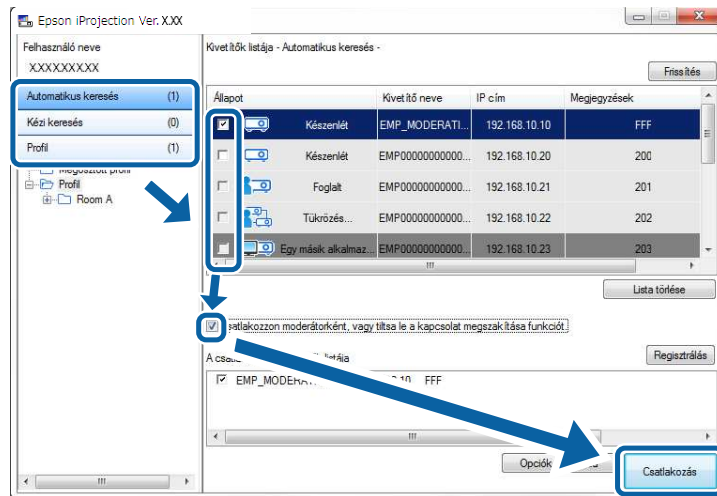
- Ha azt szeretné, hogy moderátor módban az összes felhasználó lehessen résztvevő, győződjön meg arról, hogy a **Csatlakozzon moderátorként, vagy tiltsa le a kapcsolat megszakítása funkciót.** elem nincs kijelölve, majd kattintson a **Csatlakozás** gombra.
- Ha Ön a moderátor, és nem szeretné, hogy más felhasználók megszakítsák a moderátori előadását, jelölje ki a **Csatlakozzon moderátorként, vagy tiltsa le a kapcsolat megszakítása funkciót.** elemet, majd kattintson a **Csatlakozás** gombra.



 • A moderátori funkció kizárólag a támogatott modelleken használható, és kizárólag a szoftver Standard Változat áll rendelkezésre.

• Amikor egy felhasználó moderátorként csatlakozik, akkor a moderátor funkció automatikusan aktiválódik.



Ha a **Vetítő kulcsszava** paraméter **Be** értékre van állítva vagy a **Moderátori jelszó** be van állítva a kivetítő beállításai között, akkor megjelenik a kulcsszóbeviteli képernyő.

6 Adja meg a kijelzőn látható kivetítő kulcsszót, majd nyomja meg az **OK** gombot.

Miután létrejött egy kapcsolat, a számítógép képernyőjét kivetíti a rendszer, és a következő eszköztár jelenik meg a monitoron.



A rendszer az elsőként csatlakozó felhasználó képernyőjét vetíti ki teljes képernyős módban. A később csatlakozó felhasználók az eszköztárban

található  gombra kattintva kivetíthetik a saját képernyőjüket, illetve az eszköztárban található  gombra kattintva irányíthatják a kivetített képet a kivetítésvezérlő képernyőről.

 • A kapcsolat létrejöttékor a kivetítő automatikusan átvált a LAN bemeneti forrásra, ha nem érzékel másik bemeneti jelet. Ha a kivetítő nem vált át automatikusan a LAN bemeneti forrásra, akkor nyomja meg a [LAN] gombot vagy a [Forrás keresése] gombot a távvezérlőn.

• A megjelenített eszköztár a kapcsolódási módtól és a szoftver verziójától függően változhat.

• A moderátori funkció használata esetén kizárólag a moderátor tudja irányítani a vetített képernyőt.

» Kapcsolódó hivatkozások

- "A kivetítő beállítása Speciális kapcsolódási módban történő csatlakozáshoz (vezeték nélküli hálózatban)" [p.18](#)
- "A kivetítő beállítása Speciális kapcsolódási módban történő csatlakozáshoz (vezetékes hálózatban)" [p.19](#)
- "Kapcsolat bontása" [p.38](#)
- "Kivetítőkeresési mód kiválasztása" [p.28](#)
- "A kivetített kép vezérlése" [p.34](#)
- "Hálózati kivetítők keresése parancsikonnal" [p.40](#)

Kiválaszthatja a csatlakoztatni kívánt kivetítő állapotának vagy helyszínének megfelelő kivetítőkeresési módot.

► Kapcsolódó hivatkozások

- "Keresési módszerek" [p.28](#)
- "Hálózati kivetítők automatikus keresése" [p.28](#)
- "Hálózati kivetítők keresése az IP-cím vagy a kivetítő neve alapján" [p.29](#)
- "Hálózati kivetítők keresése profil alapján" [p.29](#)

Keresési módszerek

A csatlakoztatni kívánt kivetítő megtalálásához az alábbi keresési módszerek közül választhat. Válassza a saját környezetéhez leginkább illő módszert.

- Hálózati kivetítők automatikus keresése
Automatikusan is rákereshet az elérhető hálózati kivetítőkre.
A keresési eredmények az Ön által választott kapcsolódási módtól függően eltérők lehetnek.
 - Gyors kapcsolódási mód: Megjeleníti az elérhető kivetítők SSID azonosítóját.
 - Speciális kapcsolódási mód: Megjeleníti a hálózaton elérhető kivetítőket. A rendszer a keresést csak ugyanazon alhálózaton hajtja végre. A keresési találatok között nem jelennek meg a más alhálózaton található kivetítők.
- Hálózati kivetítők keresése az IP-cím vagy a kivetítő neve alapján
Ha a csatlakoztatni kívánt kivetítőt a rendszer nem találja automatikusan, akkor a keresett kivetítőt megtalálhatja az IP-cím vagy a kivetítő nevének meghatározásával. Az IP-cím megadásával másik alhálózaton, távoli helyszíneken található kivetítőkre is rákereshet.
- Hálózati kivetítők keresése profil alapján
A hálózati kivetítők adatait elmentheti egy profilba, majd ugyanazon kivetítő későbbi kereséséhez betöltheti a profilt, így nem kell minden alkalommal részletesen megadni a kivetítő adatait. Ha létrehozunk egy profilsoportot minden egyes helyszínhez, ahol a kivetítőket beállítják és kezelik a mappákkal, a cél kivetítő gyorsan megtalálható.

Hálózati kivetítők automatikus keresése

Automatikusan megkeresheti az elérhető hálózati kivetítőket, és azok képeit egyszerűen kivetítheti a kívánt kivetítő kiválasztásával.

Kattintson az **Automatikus keresés** gombra a keresési képernyőn.

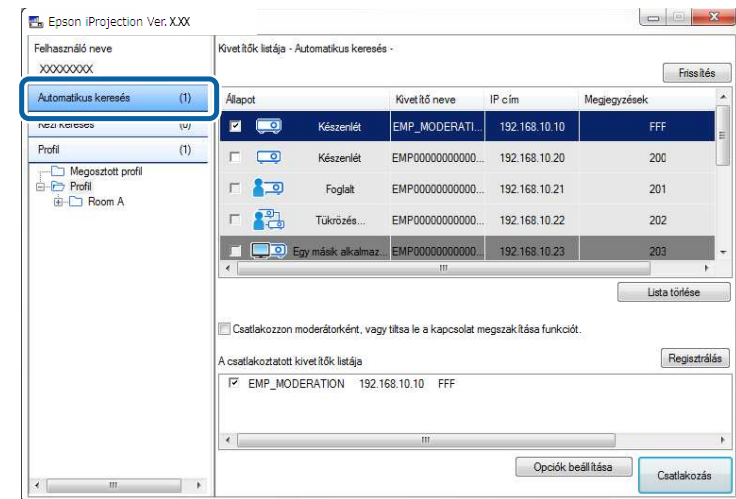

Megjelennek a keresési eredmények.

A **Frissítés** gombra kattintva megjelennek a legújabb adatok.

Ha egy kivetítő sem található, akkor próbálkozzon a többi keresési móddal.

► Kapcsolódó hivatkozások

- "Keresési módszerek" [p.28](#)
- "Hálózati kivetítők keresése az IP-cím vagy a kivetítő neve alapján" [p.29](#)
- "Hálózati kivetítők keresése profil alapján" [p.29](#)

Hálózati kivetítők keresése az IP-cím vagy a kivetítő neve alapján

Ha a csatlakoztatni kívánt kivetítőt a rendszer nem találja automatikusan, akkor a keresett kivetítőt megtalálhatja az IP-cím vagy a kivetítő nevének meghatározásával.

 A **Kézi keresés** kizárólag **Speciális kapcsolódási mód** áll rendelkezésre.

1 Kattintson a **Kézi keresés** gombra a keresési képernyőn.

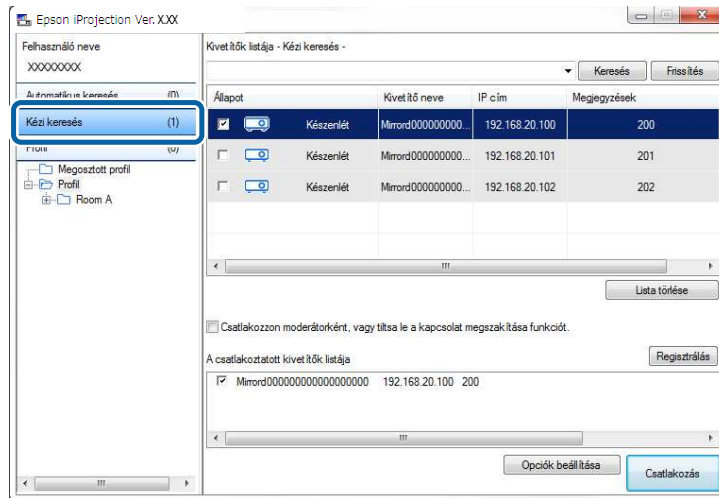

2 Írja be a csatlakoztatni kívánt kivetítő IP-címét vagy nevét, majd kattintson a **Keresés** gombra.

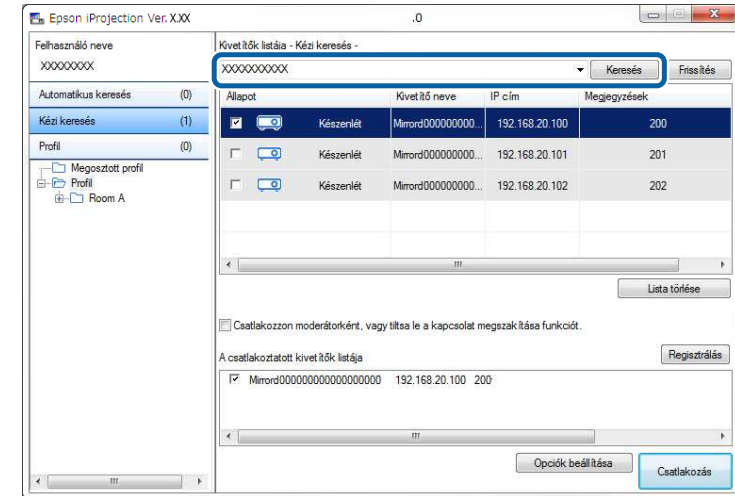

Megjelennek a keresési eredmények.

Hálózati kivetítők keresése profil alapján

A hálózati kivetítők adatait elmentheti egy profilba, majd ugyanazon kivetítő kereséséhez betöltheti a korábban létrehozott profilt, így nem kell minden alkalommal részletesen megadnia a kivetítő adatait.

» **Kapcsolódó hivatkozások**

- "Keresési profilok" [p.30](#)
- "Profil keresése" [p.30](#)
- "Profil regisztrálása" [p.30](#)
- "Profil exportálása" [p.32](#)
- "Profil importálása" [p.32](#)
- "Profil megosztása a hálózaton" [p.32](#)

Keresési profilok

A hálózati kivetítőkre vonatkozó információkat elmentheti egy profilba. A profil lényegében egy fájl, amely tartalmazza a kivetítő összes adatát, például a kivetítő nevét, IP-címét és az SSID-t. A profil segítségével könnyedén rákereshet egy elmentett kivetítőre anélkül, hogy megadná annak adatait.

A regisztrált profilt biztonsági mentés céljából exportálhatja, majd azt helyileg importálhatja egy másik számítógépen a kivetítők könnyebb megtalálása érdekében. Az exportált profilt a hálózaton keresztül is megoszthatja, így a többi felhasználó is könnyedén megtalálhatja a kivetítőket.

Profil keresése

A korábban elmentett kivetítő kereséséhez meghatározhat egy profilt, így nem kell minden alkalommal megadnia a kivetítő adatait.

1 Kattintson a **Profil** gombra a keresési képernyőn.

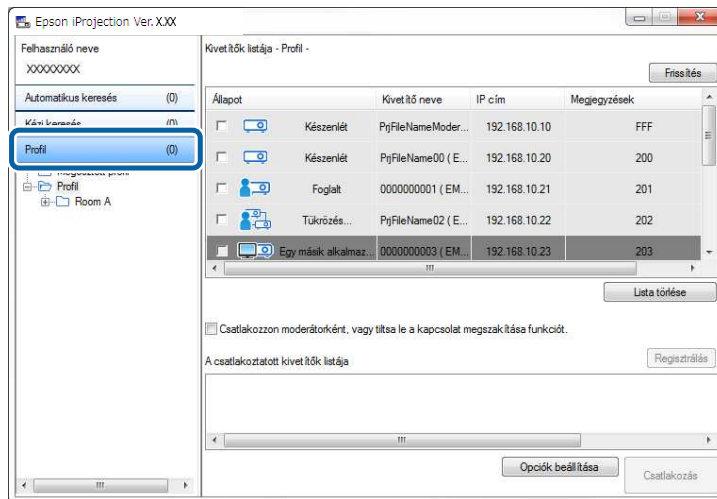

2 Kattintson kétszer a mappára vagy a használni kívánt kivetítő ikonjára a listában.

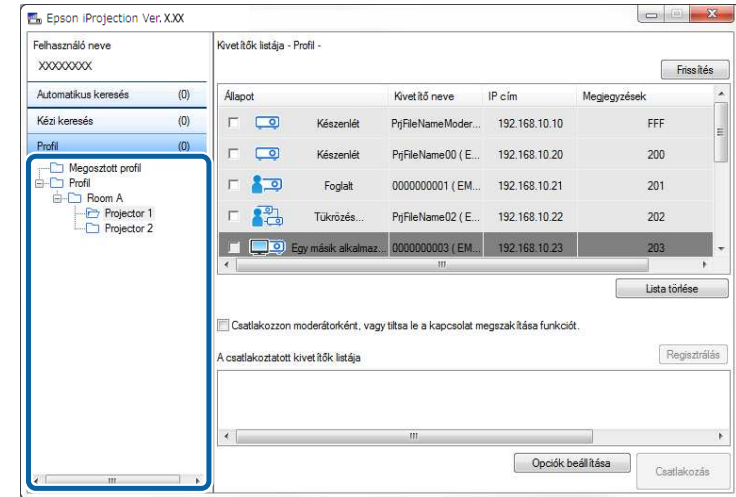

Megjelennek a keresési eredmények.

» Kapcsolódó hivatkozások

- "Profil regisztrálása" [p.30](#)

Profil regisztrálása

A kivetítő sikeres megkeresése után elmentheti a kivetítő adatait egy profilban olyan név alatt, amit a későbbi keresések céljából könnyen meg tud jegyezni.



A profilok regisztrálására nincs lehetőség a keresési képernyő **Megosztott profil** mappájában.

1 Amikor a rendszer megjeleníti a kivetítőket a keresési képernyőn, végezze el az alábbi műveletek egyikét.

- A **csatlakoztatott kivetítők listája** részben megjelenített kivetítők regisztrálása: Kattintson a **Regisztrálás** gombra.

- Egy adott kivetítő regisztrálása: Kattintson a jobb egérgombbal a regisztrálni kívánt kivetítőre a **Kivetítők listája** részben, majd kattintson a **Tétel hozzáadása a profilhoz** lehetőségre.
- Keresési eredményben szereplő összes kivetítő regisztrálása: Kattintson a jobb egérgombbal az egyik kivetítőre a **Kivetítők listája** részben, majd kattintson **Az összes hozzáadása a profilhoz** lehetőségre.

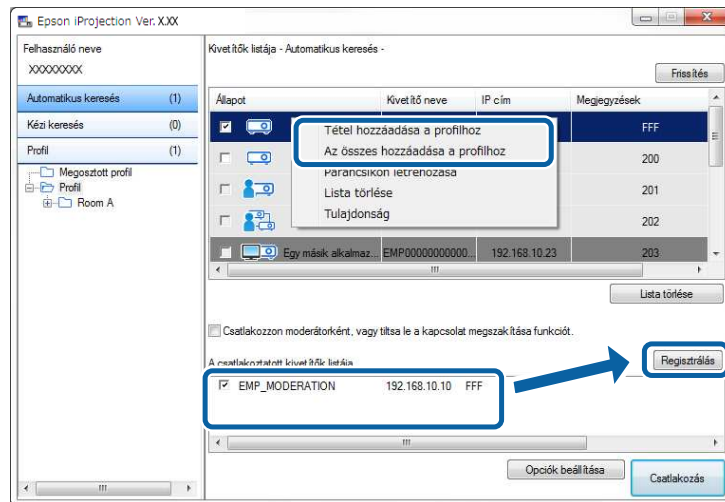

Megjelenik a Mentés képernyő.

- 2 Írja be a **Kivetítő fájl neve** és jelölje ki a profil mentésére használandó célmappát, majd kattintson az **OK** gombra.

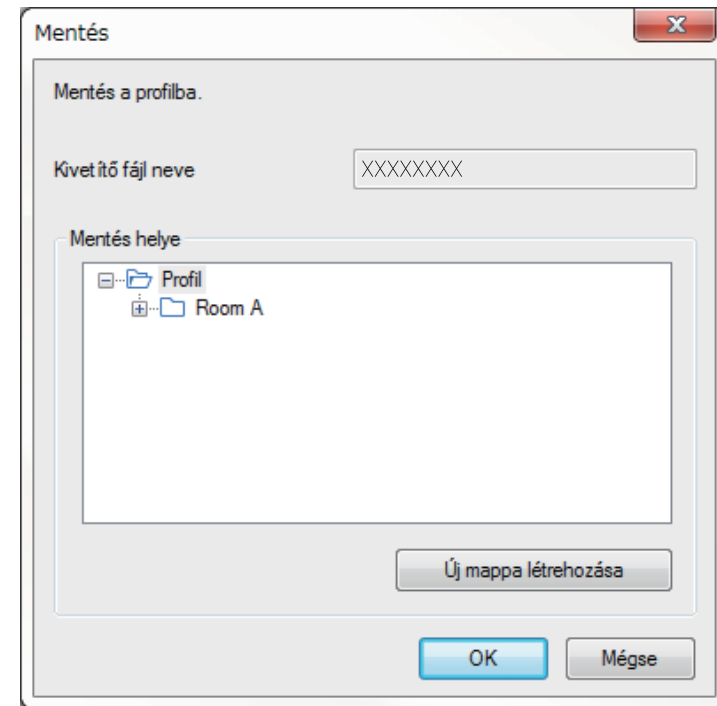

A rendszer regisztrálja a profilt és eltárolja benne a kivetítő adatait.



- A mappaszerkezet hat almappát tartalmazhat.
- Ha új mappát szeretne létrehozni, kattintson az **Új mappa létrehozása** lehetőségre.
- Egy meghatározott kivetítő regisztrálásához át is húzhatja a kivetítőt a **Kivetítők listája** a **Profil** részben látható mappába.
- A profilok és mappák áthúzásával módosíthatja a mappaszerkezetet.

Profil exportálása

A profilt előbb exportálhatja, majd megoszthatja más felhasználókkal is, hogy könnyebben megtalálhassák a kivetítőket és csatlakozhassanak az értekezletekhez.



A profilok exportálására nincs lehetőség a keresési képernyő **Megosztott profil** mappájában.

- 1** A keresési képernyőn kattintson jobb gombbal a **Profil** mappában megosztani kívánt profilt tartalmazó mappára, majd válassza az **Exportálás** lehetőséget.

Megjelenik a Mentés másként képernyő.

- 2** Adja meg, hova szeretné menteni a fájlt (.mplist), majd kattintson a **Mentés** gombra.

A rendszer exportálja a profilt.

» Kapcsolódó hivatkozások

- "Profil regisztrálása" [p.30](#)
- "Profil importálása" [p.32](#)
- "Profil megosztása a hálózaton" [p.32](#)

Profil importálása

A korábban exportált profil a helyi számítógépre importálva könnyedén kereshet kivetítőket és csatlakozhat az értekezletekhez.



- Az EasyMP Network Projection programmal exportált profilokat (.plist) is importálhatja.
- A profilok importálására nincs lehetőség a keresési képernyő **Megosztott profil** mappájában.
- Az eltérő csatlakozási módban létrehozott profilokat nem lehet importálni.

- 1** A keresési képernyőn kattintson jobb gombbal a **Profil** mappán belül az importálás célhelyének szánt mappára, majd válassza az **Importálás** lehetőséget.

Megjelenik a Megnyitás képernyő.

- 2** Jelölje ki a profilt (.mplist), majd kattintson a **Megnyitás** gombra.

A rendszer a helyi számítógépre importálja a profilt.

» Kapcsolódó hivatkozások

- "Profil exportálása" [p.32](#)

Profil megosztása a hálózaton

Az exportált profilt megoszthatja a hálózat többi felhasználójával a kivetítő adatainak könnyebb frissítése érdekében. A rendszer a megosztott profilt automatikusan beolvassa és frissíti az Epson iProjection szoftver indításakor.

- 1** Másolja/helyezze át a profilt (.mplist) egy megosztott hálózati helyre (pl. egy kiszolgálóra).

- 2** Kattintson az **Opciók beállítása** gombra a keresési képernyőn. Megjelenik az Opciók beállítása képernyő.

- 3** Kattintson a **Felhasználói beállítások** fülre.

- 4** Írja be a megosztott profil hálózati helyét vagy URL-címét (beleértve a profil nevét is) a **Megosztott profil neve** mezőbe.

- Fájlkiszolgáló esetében (csak Windows): \\xxxxx\xxxxx.mplist

- Webkiszolgáló esetében: <http://xxxxx/xxxxx.mplist>

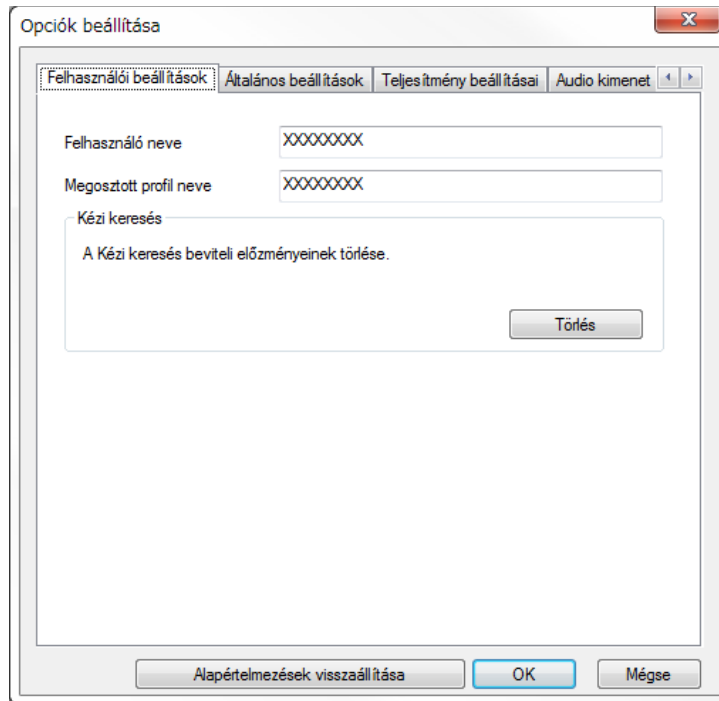

5 Kattintson az **OK** gombra.

A rendszer beolvassa a megosztott profilt, majd bezárja az Opciók beállítása képernyőt.



A megosztott profil írásvédett és nem szerkeszthető az Epson iProjection szoftverben.

» Kapcsolódó hivatkozások



- "Profil exportálása" [p.32](#)

A kivetített képnek az eszköztárral és a kivetítésvezérlő képernyővel történő irányításához kövesse az alábbi utasításokat.

► Kapcsolódó hivatkozások

- "Kivetítésvezérlő képernyőtípusok" [p.34](#)
- "A vetített képernyő állapotának módosítása" [p.34](#)
- "A kivetített panelek számának módosítása" [p.35](#)
- "Az előadó módosítása" [p.36](#)
- "A vetített kép helyzetének megváltoztatása" [p.37](#)

Kivetítésvezérlő képernyőtípusok

A képernyőtípus kiválasztásával a kivetített képeket az aktuális helyzethez igazíthatja. A képernyőtípusok közötti váltáshoz kattintson az eszköztáron található  gombra vagy a kivetítésvezérlő képernyőn található  gombra.



- A megjelenített eszköztár és a kivetítésvezérlő képernyő a kapcsolódási módtól és a szoftververziótól vagy az Ön szerepkörétől függően változik.
- A kivetítésvezérlő képernyő kizárólag a szoftver Standard Változat áll rendelkezésre.

- Az eszköztár segítségével a kivetített képernyőt széles képként is megjelenítheti, illetve különböző műveleteket hajthat végre a vetített képen.



- A kivetítésvezérlő képernyőn módosíthatja a kivetített panelek számát, az előadókat és a vetítési pozíciót is.

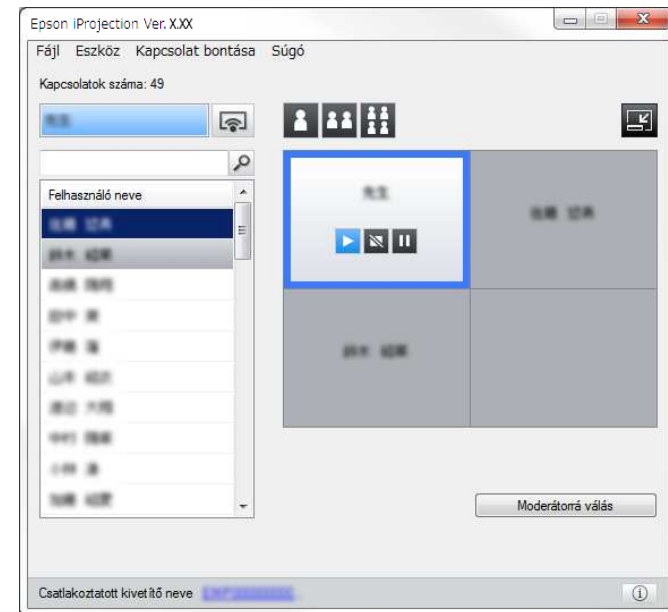

► Kapcsolódó hivatkozások

- "Eszköztár" [p.78](#)
- "Kivetítésvezérlő képernyő" [p.79](#)

A vetített képernyő állapotának módosítása

A számítógép képernyőjének vetítése közben a vetített kép elindításával, megállításával vagy szüneteltetésével irányíthatja a vetített képernyőt.

Végezze el az alábbi műveletek egyikét a kivetítésvezérlő képernyőn látható eszköztárban.

- **Megjelenít:** Kattintson a(z)  gombra.

A rendszer a pillanatnyi, valós képernyőt vetíti ki.

- **Stop:** Kattintson a  gombra.

A rendszer leállítja a kivetített képet. A leállítás ideje alatt a készülék fekete képernyőt vetít ki.

- **Szünet:** Kattintson a  gombra.

A rendszer szünetelteti a kivetített képet. A rendszer akkor is kivetíti a szüneteltetett képet, ha a számítógép képernyőjén közben módosításokat végez.



- Ezek a gombok nem érhetők el a résztvevők számára a moderátori funkció használata esetén.
- A moderátor a moderátori funkció használatakor a többi felhasználó vetítését is irányíthatja a kivetítésvezérlő képernyőről.

» Kapcsolódó hivatkozások

- "Kivetítésvezérlő képernyő" [p.79](#)

A kivetített panelek számának módosítása

A kivetített képet legfeljebb négy panelre oszthatja. A panelek számának módosításával egy időben több eszköz képernyőjét, vagy teljes képernyős üzemmódban egy számítógép-képernyőt vetíthet ki.



- Ez a funkció nem érhető el a résztvevők számára a moderátori funkció használata esetén.
- A számítógép-képernyő teljes képernyős módban történő kivetítéséhez a  gombot is használhatja.

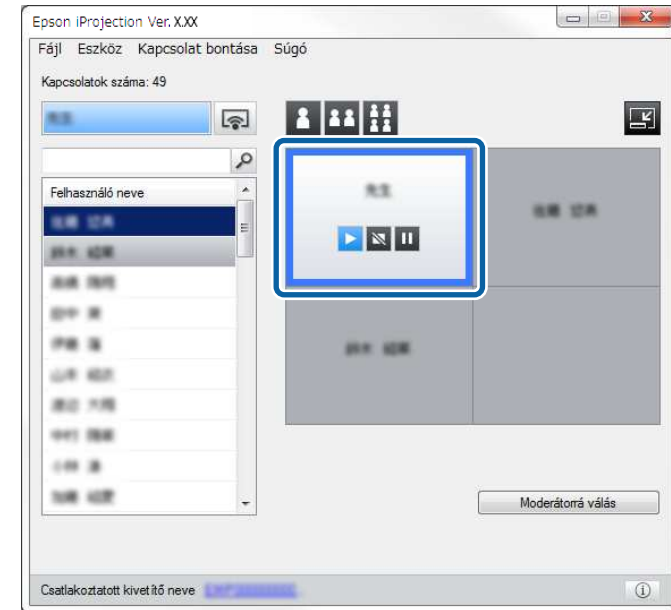

- 1** Kattintson a  gombra az eszköztáron. Megjelenik a kivetítésvezérlő képernyő.

- 2** Kattintson a kivetítési területen megjeleníteni kívánt felhasználói panelre.



A kiválasztott panel körül egy kék keret látható.

- 3** A kivetítési területen rendelkezésre álló panelek számának módosításához végezze el az alábbi műveletek egyikét.

- Egy panel megjelenítése teljes képernyős módban: Kattintson a  gombra.
- A kivetített kép felosztása két részre, majd a kiválasztott panel és a tőle balra vagy jobbra elhelyezkedő szomszédos panel kivetítése: Kattintson a  gombra.
- A kivetített kép felosztása négy részre és mind a négy panel kivetítése: Kattintson a  gombra.

A panelek száma megváltozik, és a kivetített panelek háttérszíne fehérre módosul.



- A vetítési területre jobb gombbal kattintva is módosíthatja a panelek számát. Kattintson jobb gombbal a panelre, majd jelölje ki az összes panel számát.
- Ha nincs felhasználó a fehér panelen, a készülék fekete képernyőt vetít ki.
- Az éppen ki nem vetített panelek háttérszíne szürke.

» Kapcsolódó hivatkozások

- "Kivetítésvezérlő képernyő" [p.79](#)

Az előadó módosítása

Az előadó módosításához húzza át a kapcsolódott felhasználók listájában található egyik nevet a vetítési terület egyik paneljére.



Ez a funkció nem érhető el a résztvevők számára a moderátori funkció használata esetén.

1

Kattintson a  gombra az eszköztáron. Megjelenik a kivetítésvezérlő képernyő.

2

Válassza ki a felhasználói listából a kívánt felhasználóneveket, és húzza át őket a vetítési terület egyik fehér paneljére.

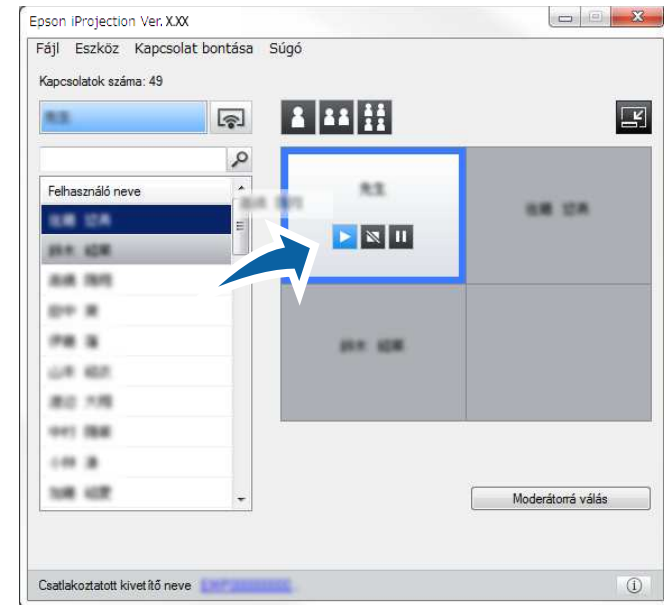

- A moderátor ikonok formájában megtekintheti a résztvevők készülékeinek képernyőit, és kiválaszthatja, hogy melyik felhasználó képernyőjét szeretné kivetíteni. Kattintson a  gombra az eszköztáron vagy a kivetítésvezérlő képernyőn.
- Ha a felhasználói listában nem találja a kivetíteni kívánt felhasználót, akkor rákereshet a felhasználóra a keresési mezőben.
- Másik megoldásként jobb egérgombbal rákattinthat a felhasználói listában található névre a vetítési pozíció kiválasztásához.
- Ha nincs felhasználó a fehér panelen, a készülék fekete képernyőt vetít ki.

A rendszer a kiválasztott felhasználó számítógépének képernyőjét vetíti ki.

- 3** A vetítés befejezéséhez húzza át a felhasználónevet a vetítési területről a felhasználói listába.



A kiválasztott felhasználó vetítésének befejezéséhez jobb egérgombbal is rákattinthat a vetítési területen található panelre, majd kiválaszthatja a **Kivetítés befejezése** opciót.

Az éppen aktuálisan vetített felhasználó neve kék háttérszínnel látható a felhasználói listában. A felhasználónév háttérszíne szürke, amikor a felhasználót áthúzták a panelre, de a rendszer a képernyőjét nem vetíti ki.

» **Kapcsolódó hivatkozások**

- "A vetített kép helyzetének megváltoztatása" [p.37](#)
- "A résztvevők képernyőjének kiválasztása ikonokkal történő kivetítéshez" [p.49](#)

A vetített kép helyzetének megváltoztatása

A vetítési pozíció módosításához húzza át a kívánt felhasználónevet a vetítési terület egyik pozíciójából egy másikba.



Ez a funkció nem érhető el a résztvevők számára a moderátori funkció használata esetén.

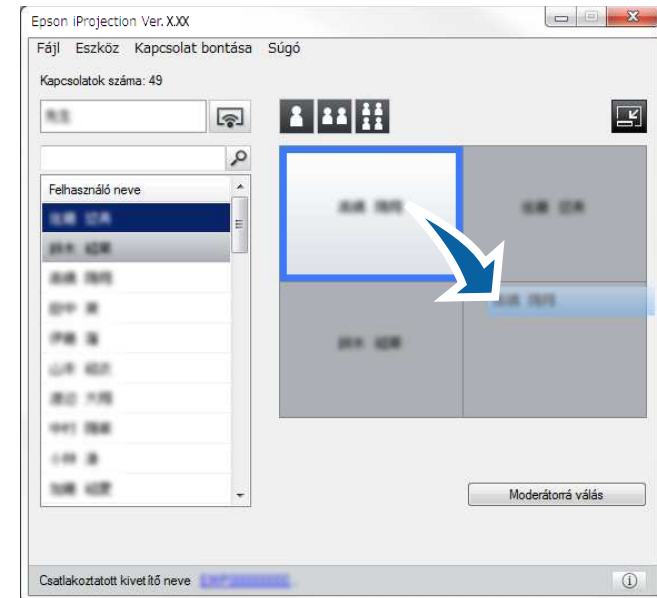

- 1** Kattintson a  gombra az eszköztáron. Megjelenik a kivetítésvezérlő képernyő.

- 2** Válassza ki a felhasználót a vetítési területen, és húzza át a felhasználónevet egy másik pozícióba.



A rendszer ekkor módosítja a vetítési pozíciót.



A  vagy  gomb választásakor a szürke panelben látható felhasználónevet áthúzhatja a fehér panelbe az aktuálisan vetített kép átváltásához. Ha a fehér panelben látható felhasználónevet áthúzza a szürke panelbe, akkor az ő képernyőjét nem vetíti ki a rendszer.

» **Kapcsolódó hivatkozások**

- "A kivetített panelek számának módosítása" [p.35](#)

A vetítés befejezésekor egyetlen számítógépet vagy az összes eszközt leválaszthatja a kivetítőről.

1 Végezze el az alábbi műveletek egyikét.

- A számítógép és a kivetítők leválasztása: Kattintson az **Elhagy** gombra az eszköztárban.

A kivetítő és a számítógép között megszakad a kapcsolat.



- Ha Ön moderátor, akkor a fenti gomb helyett a **Mind kapcs. megsz.** gomb látható az eszköztárban.
- A kivetítésvezérlő képernyőn látható **Kapcsolat bontása** menü **Elhagy** parancsával is bonthatja a kapcsolatot.
- A moderátor a moderátori funkció használatakor úgy is leválaszthatja a résztvevőket, ha a felhasználói listában kiválasztott felhasználónévre jobb egérgombbal rákattint, majd a kivetítésvezérlő képernyőn kiválasztja az **Elhagy** elemet.
- Amikor a moderátor kilép az értekezletből, a moderátori funkció automatikusan kikapcsolódik.

- Az összes eszköz leválasztása a kivetítőkről: Kattintson a  gombra az eszköztárban, majd kattintson a **Mind kapcs. megsz.** elemre a kivetítésvezérlő képernyő **Kapcsolat bontása** menüjében.

A kivetítő és az értekezleten részt vevő összes eszköz között megszakad a kapcsolat.

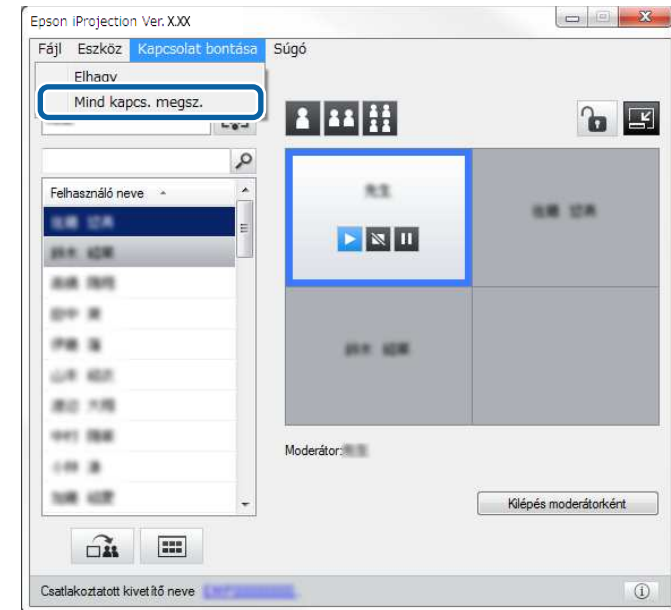

Ez a funkció nem érhető el a résztvevők számára a moderátori funkció használata esetén.

Megjelenik a megerősítő képernyő.

2 Kattintson az **Igen** lehetőségre.

A rendszer visszalépteti Önt a keresési képernyőre.

Kiegészítő funkciók használata

Az alábbi utasításokat követve olyan kiegészítő funkciókat adhat az Epson iProjection szoftverhez, amelyek hasznosnak bizonyulhatnak az értekezletek során.

► **Kapcsolódó hivatkozások**

- "Hálózati kivetítők keresése parancsikonnal" [p.40](#)
- "Csatlakozás hálózati kivetítőhöz USB flash-meghajtó segítségével (csak Windows)" [p.41](#)
- "Kapcsolódás több kivetítőhöz (tükrözés)" [p.43](#)
- "Audiokimenet a kivetítőből" [p.44](#)
- "Saját képernyő vetítése" [p.45](#)
- "A moderátor módosítása" [p.46](#)
- "A kivetített képernyő megosztása" [p.48](#)
- "A résztvevők képernyőjének kiválasztása ikonokkal történő kivetítéshez" [p.49](#)
- "A kivetítésvezérlő képernyő elrejtése" [p.50](#)
- "Résztvevők műveleteinek letiltása" [p.51](#)
- "A kapcsolat sávszélességének szabályozása" [p.52](#)
- "Kapcsolódási módok" [p.21](#)
- "Kivetítőkeresési mód kiválasztása" [p.28](#)

A hálózati kivetítő adatait elmentheti egy parancsikonként, amelyre később kétszer rákattintva elindíthatja az Epson iProjection szoftvert. Így ugyanazokat a kivetítőket könnyebben megtalálhatja ahelyett, hogy minden alkalommal megadná a kivetítő adatait részletesen.

» Kapcsolódó hivatkozások

- "Parancsikon létrehozása" p.40

Parancsikon létrehozása

Egy kivetítő megkeresése után annak adatait elmentheti egy parancsikonhoz, amelyet a későbbiek folyamán felhasználhat. A parancsikon a kivetítő összes adatát tartalmazza, például a kivetítő nevét és IP-címét. Mappára vonatkozó parancsikon létrehozásakor a parancsikon a mappában található összes kivetítő adatait tartalmazza.

- 1** A keresési képernyőn kattintson jobb egérgombbal a kivetítőre vagy a mappára a **Profil** vagy a **Kivetítők listája** részben, majd kattintson a **Parancsikon létrehozása** elemre.

Megjelenik a Mentés másként képernyő.

- 2** Adja meg, hova szeretné menteni a parancsikont (.pme), majd kattintson a **Mentés** gombra.

A rendszer létrehozza a parancsikont és eltárolja benne a kivetítő adatait.



- Ha duplán kattint egy parancsikonra (.pme), elindíthatja az Epson iProjection szoftvert ugyanabban a módban, amelyben a parancsikont létrehozta.
- A szoftver Résztvevői Változat használata esetén egy **Speciális kapcsolódási mód** létrehozott parancsikonfájlt használjon.
- Másik megoldásként válassza ki a kivetítőt vagy a mappát a **Profil** vagy a **Kivetítők listája** mezőben, majd húzza oda, ahol a parancsikont létre szeretné hozni.

Igény szerint egy kereskedelmi forgalomban kapható USB flash-meghajtót használhat USB-kulcsként, ha a kivetítő hálózati adatait egy Windows rendszerű számítógépre szeretné továbbítani. Az USB-kulcs létrehozásával egyszerűen és gyorsan vetíthet ki képeket a hálózati kivetítőről.

» Kapcsolódó hivatkozások

- "USB-kulcs létrehozása USB flash-meghajtón (csak Windows)" [p.41](#)
- "USB-kulcs használata Windows-számítógéphez történő csatlakozáshoz" [p.41](#)

USB-kulcs létrehozása USB flash-meghajtón (csak Windows)

Létrehozhat egy USB-kulcsot egy kereskedelmi forgalomban kapható USB flash-meghajtón, ha vezeték nélküli módon szeretne vele csatlakozni a kivetítőhöz.



Amikor létrehoz egy USB-kulcsot, győződjön meg arról, hogy olyan USB flash-meghajtót használ, amely megfelel az alábbi feltételeknek.

- FAT fájlrendszerrel van formázva
- Nincsenek biztonsági funkciók

Azt javasoljuk, hogy az USB-kulcs létrehozása előtt töröljön minden fájlt a meghajtóról.

1 Indítás USB-kulcsbeállító eszköz.

- Windows 7: Kattintson a **Start** gombra, válassza a **Programok** (vagy **Minden program**), az **EPSON Projector**, az **Epson iProjection**, **Eszköz** elemet, majd kattintson az **USB-kulcsbeállító eszköz**.
- Windows 8 és Windows 8.1: navigáljon az **Alkalmazások** képernyőhöz, és válassza ki az **USB-kulcsbeállító eszköz** elemet.
- Windows 10: Válassza a **Start** gombot, jelölje ki a **EPSON Projector**, **Epson iProjection**, **Eszköz** elemet, majd jelölje ki az **USB-kulcsbeállító eszköz**.

2 Válassza ki, hogy melyik alkalmazástípus induljon el, amikor behelyezi az USB-kulcsot a számítógép USB-portjába.

3 Helyezzen be egy üres USB flash-meghajtót közvetlenül a számítógép USB-portjába.

4 Kövesse a képernyőn megjelenő utasításokat az USB-kulcs létrehozásához.

Megkezdődik az USB-kulcs létrehozása, és a szoftver egy fájlt ír az USB flash-meghajtóra.

Vigyázat!

Az USB-kulcs létrehozása közben ne távolítsa el az USB flash-meghajtót a számítógépből. Ha eltávolítja a meghajtót, elképzelhető, hogy az USB-kulcs nem megfelelő módon jön létre. Ha az USB-kulcs létrehozása sikertelen, hozza létre újra az USB-kulcsot.



Ha több USB flash-meghajtó van csatlakoztatva a számítógéphez, kövesse a képernyőn megjelenő utasításokat, és adja meg azt a meghajtót, amelyhez létre szeretne hozni egy USB-kulcsot.

5 Jelölje ki a **Hardver biztonságos eltávolítása** elemet a Windows feladattálcáján, majd távolítsa el az USB flash-meghajtót.

Ezt követően USB-kulcsként használhatja az USB flash-meghajtót.

» Kapcsolódó hivatkozások

- "Az Epson iProjection szoftver kiadásai" [p.14](#)

USB-kulcs használata Windows-számítógéphez történő csatlakozáshoz

Miután létrehozta az USB-kulcsot, egyszerűen és gyorsan vetíthet ki képeket a hálózati kivetítőről. Ha korábban már használta az USB-kulcsot, akkor a

hálózati kivetítő használatához elegendő csatlakoztatnia az USB-kulcsot a számítógépéhez.

1 Győződjön meg arról, hogy a kivetítő az alábbi hálózati csatlakozások egyikét használja:

- A vezeték nélküli LAN-modul telepítve van vagy be van építve a kivetítőbe.
- Egy vezetékes LAN-kábel csatlakozik a kivetítőhöz.

2 Kapcsolja be a kivetítőt.

3 A LAN bemeneti forrásra történő átváltáshoz nyomja meg a [LAN] gombot vagy a [Forrás keresése] gombot a távvezérlőn. Megjelenik a hálózati információ képernyő.

4 Ellenőrizze, hogy megjelenik egy SSID és az IP-cím.

5 Helyezze be az USB-kulcsot a kivetítő A típusú USB-portjába.



Az A típusú USB-port helye az adott kivetítőtől függően eltérő lehet. További részletekért tekintse meg a kivetítőhöz kapott *Használati útmutatót*.

Megjelenik egy üzenet, amely arról tájékoztatja, hogy a hálózati információk frissítése befejeződött.

6 Távolítsa el az USB-kulcsot.

7 Helyezze be az USB-kulcsot a számítógép egyik USB-portjába.

8 Kövesse a képernyőn megjelenő utasításokat az Epson iProjection szoftver telepítéséhez.



- Ha megjelenik a Windows-tűzfal kapcsolatos üzenet, kattintson az **Igen** lehetőségre a tűzfal kikapcsolásához.
- A szoftver telepítéséhez rendszergazdai jogok szükségesek.
- Ha az alkalmazás nem települ automatikusan, kattintson duplán az MPPLaunch.exe fájlra az USB-kulcson.

Néhány perc elteltével a kivetítő megjeleníti a számítógép képét.



Ha szeretné átállítani a prezentációt a számítógépére, kattintson a(z)  gombra az eszközsoron.

9 Miután végzett a vezeték nélküli vetítéssel, jelölje ki a **Hardver biztonságos eltávolítása** elemet a Windows feladattálcáján, majd távolítsa el az USB-kulcsot a számítógépből.



- Az USB-kulcsot megoszthatja úgy más felhasználókkal, hogy nem szünteti meg a számítógép csatlakozását. Ehhez törölje **Az USB-kulcs eltávolításakor lépjen ki az alkalmazásból** négyzet jelölését az **Opciók beállítása** képernyőn az Epson iProjection szoftverben.
- Elképzelhető, hogy újra kell indítania a számítógépet a vezeték nélküli LAN-kapcsolat újraaktiválásához.

Ugyanannak a képnek több kivetítőn történő kivetítését tükrözésnek hívják. Tükrözést legfeljebb négy kivetítővel végezhet.

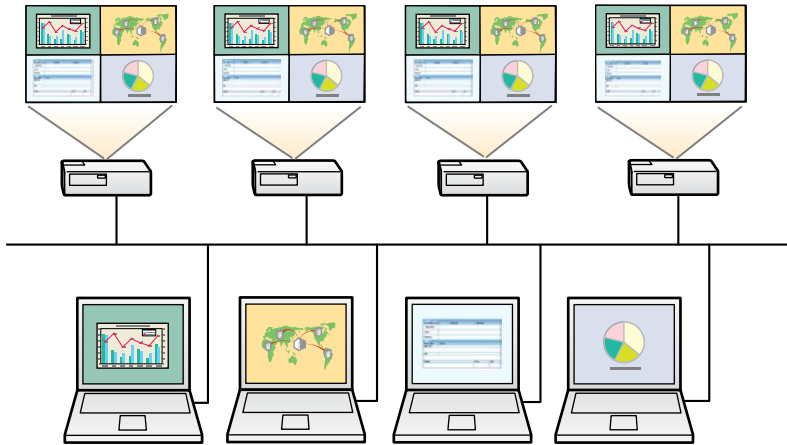

- A tükrözési funkció kizárólag **Speciális kapcsolódási mód** áll rendelkezésre.
- Az optimális eredmény érdekében azt javasoljuk, hogy a tükrözéshez egy vezetékes LAN-hálózathoz csatlakoztassa a nyomtatót.

A keresési képernyőn válasszon ki legfeljebb négy kivetítőt, amelyhez kapcsolódni szeretne, majd kattintson a **Csatlakozás** gombra.

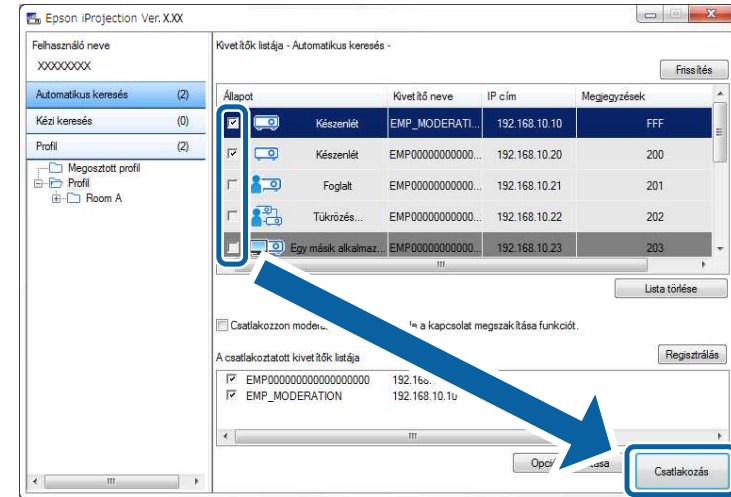

A kivetítő tükrözési csoportját létrehozza a rendszer, és ugyanazt a képet vetíti ki mindegyik kivetítőről.



- Ha egy adott kivetítőtükrözési csoport egyik tagját kiválasztja, akkor a rendszer a csoportban található összes kivetítőt kiválasztja.
- Ha más felhasználók korábban már csatlakoztak a tükrözési csoportban található egyik kivetítőhöz, akkor ugyanabból a tükrözési csoportból csak másik kivetítőt választhat. Nem választhat olyan kivetítőt, amely nem szerepel egyetlen tükrözési csoportban sem.

Csak akkor lehet hangot lejátszani a kivetítőről, ha a kivetítőhöz egyetlen számítógép csatlakozik, és a kivetítés teljes képernyős módban történik.

- 1** Kattintson az **Opciók beállítása** gombra a keresési képernyőn.
Megjelenik az Opciók beállítása képernyő.
- 2** Kattintson az **Audio kimenet** lapra.
- 3** Válassza az **Audio kimenet a kivetítőről** lehetőséget, majd kattintson az **OK** gombra.

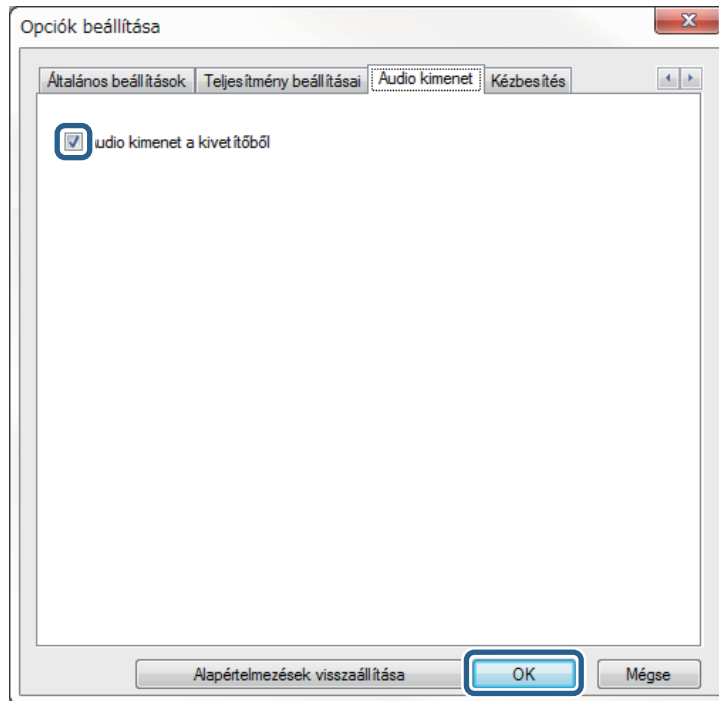

Ha kiválasztja a 256Kbps vagy 512Kbps értéket a **Sávszélesség használata** beállításaként a **Teljesítmény beállításai** lapon, akkor a kivetítőn nem tud hangot lejátszani, és nem tudja kiválasztani ezt a beállítást.

Bezárul az Opciók beállítása képernyő.

» **Kapcsolódó hivatkozások**

- "Saját képernyő vetítése" [p.45](#)
- "A kapcsolat sávszélességének szabályozása" [p.52](#)

Teljes képernyős módban kivetítheti saját számítógépének képernyőjét a többi felhasználó képernyőjének vetítése nélkül.

- 1** A keresési képernyőn válassza ki a kivetítőt, amelyhez kapcsolódni szeretne, majd kattintson a **Csatlakozás** gombra.

Megjelenik az eszköztár.

- 2** Kattintson a(z)  gombra.



- A(z)  gombot is használhatja a kivetítésvezérlő képernyőn.
- Ez a gomb nem érhető el a résztvevők számára a moderátori funkció használata esetén.

A rendszer kivetíti az Ön számítógépének képernyőjét teljes képernyős módban.

A moderátori funkció használata során módosíthatja a moderátor személyét, ha egy másik felhasználónak át szeretné adni a kivetített képernyő irányítását.



A moderátori funkció kizárólag a szoftver Standard Változat áll rendelkezésre.

- 1** A keresési képernyőn válassza ki a kivetítőt, amelyhez kapcsolódni szeretne, jelölje be a **Csatlakozzon moderátorként, vagy tiltsa le a kapcsolat megszakítása funkciót**. lehetőségét, majd kattintson a **Csatlakozás** gombra.

A rendszer bekapcsolja a moderátori funkciót és megjeleníti az eszköztárat.

- 2** Kattintson a  gombra az eszköztáron.
Megjelenik a kivetítésvezérlő képernyő.

- 3** Kattintson a **Kilépés moderátorként** gombra a moderátor számítógépén.

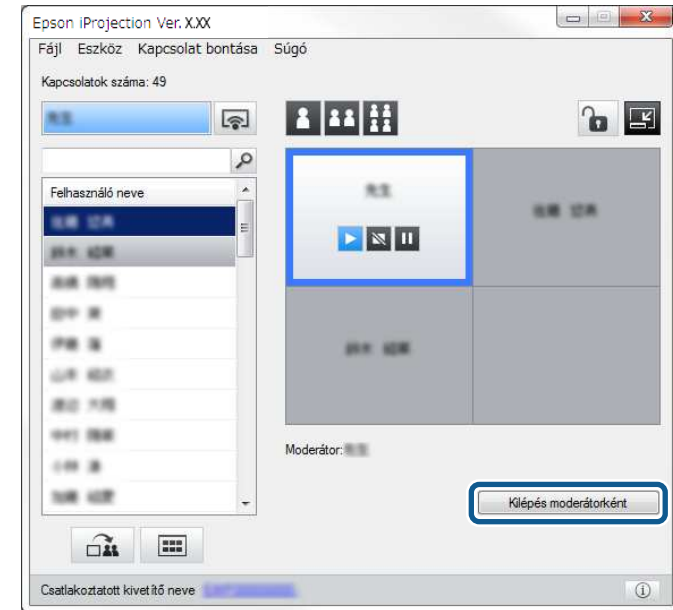

Megjelenik a megerősítő képernyő.

- 4** Kattintson az **Igen** lehetőségre.
A moderátori funkció kikapcsolódik.

- 5** Kattintson a **Moderátorra válás** gombra egy másik felhasználó számítógépének kivetítésvezérlő képernyőjén.

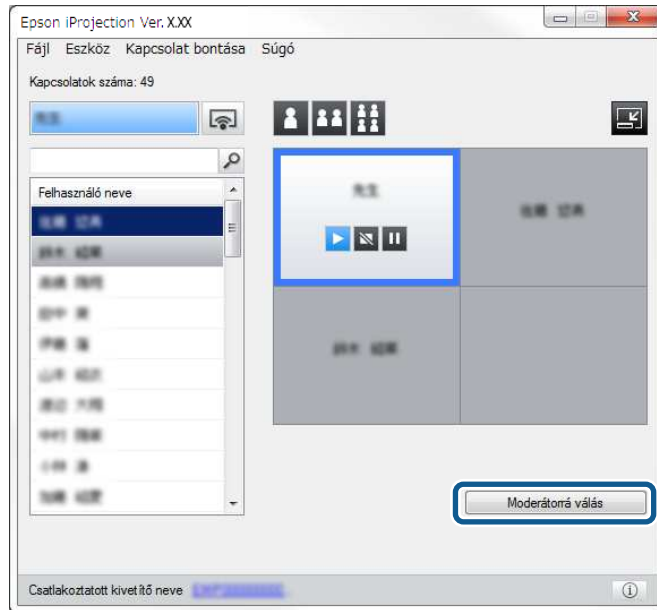

Megjelenik a megerősítő képernyő.

- 6** Kattintson az **Igen** lehetőségre.

A moderátori funkció ismét aktiválódik, és az új moderátor átveszi a kivetített képernyő irányítását.

» **Kapcsolódó hivatkozások**

- "Kapcsolódási módok különböző típusú értekezletre" [p.21](#)

A moderátor igény szerint elküldheti az aktuálisan kivetített képernyőképeket a résztvevők készülékeire.



- 1** Kattintson a  gombra az eszköztáron vagy a kivetítésvezérlő képernyőn.



Üres képernyő is megosztható másokkal. Kattintson a  gombra az eszköztáron, majd kattintson az **Üres képernyő kézbesítése** opcióra az **Eszköz** menüben.

Megjelenik a megerősítő képernyő.

- 2** Kattintson az **Indítás** gombra.

A számítógép képernyőjén megjelenik a(z)  gomb és a(z)  gomb.

- 3** Kattintson a(z)  gombra.

A képernyő megosztása után a rendszer megjelenít egy megerősítő üzenetet a moderátornak, és a megosztott kép automatikusan megjelenik a Megtekintőben a résztvevők készülékein.

» Kapcsolódó hivatkozások

- "A megtekintő képernyője" [p.83](#)

A moderátor ikonok formájában megtekintheti a résztvevők eszközeinek képernyőit, és kiválaszthatja, hogy melyik felhasználó képernyőjét szeretné kivetíteni.

1 Kattintson a  gombra az eszköztáron vagy a kivetítésvezérlő képernyőn.

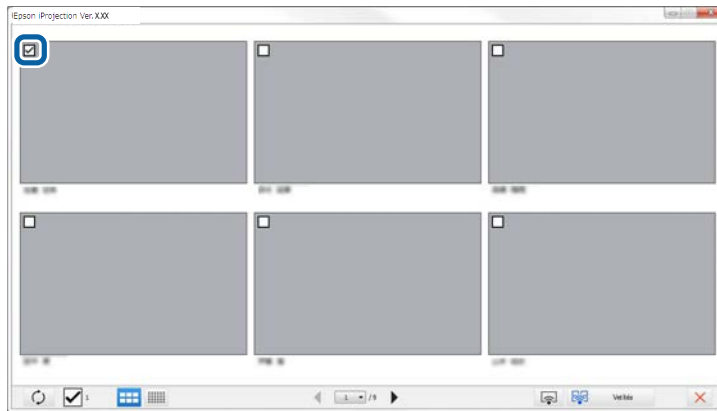

Megjelenik az ikonokat tartalmazó képernyő.

2 Jelöljön ki legfeljebb 12 olyan ikont, amelyet ki szeretne vetíteni.



• A legújabb ikonokra történő frissítéshez kattintson a(z)  gombra.

• Az összes kijelölés törléséhez kattintson a(z)  gombra. Ha ismét a gombra kattint, a korábban kiválasztott ikonok ismét kiválasztva jelennek meg.

• Ha az oldalanként megjelenített ikonok méretét és számát módosítani szeretné, kattintson a(z)  vagy  gombra.

3 Kattintson a(z)  gombra.



Ha ötnél több ikont választ ki, megjelenik az ikonválasztó képernyő. Miután legfeljebb 4 ikont kiválasztott, ismét a(z)



gombra kell kattintania.

A rendszer kivetíti a kiválasztott ikonokat. Kattintson a(z)  gombra az ikonokat tartalmazó képernyő bezárásához és az eszköztárra vagy a kivetítésvezérlő képernyőre történő visszatéréshez.

Elrejtheti a kivetítésvezérlő képernyőt a többi felhasználó elől, miközben saját számítógépe képernyőjét vetíti ki. Így a szükséges módosításokat anélkül végrehajthatja, hogy azok megjelenjenek a kivetített képernyőn. Az aktuálisan vetített képet a rendszer automatikusan szünetelteti, amikor az eszköztárat átváltja a kivetítésvezérlő képernyőre. Az eszköztárhoz történő visszatéréskor a rendszer ismét kivetíti számítógépe képernyőjét.



Ez a funkció kizárólag a moderátor számára érhető el a moderátori funkció használata során.

1 Kattintson az **Opciók beállítása** gombra a keresési képernyőn.
Megjelenik az Opciók beállítása képernyő.

2 Kattintson az **Általános beállítások** fülre.

3 Jelölje be a **Kivetített kép szüneteltetése a kivetítésvezérlési képernyő megjelenítésekor** lehetőséget, majd kattintson az **OK** gombra.

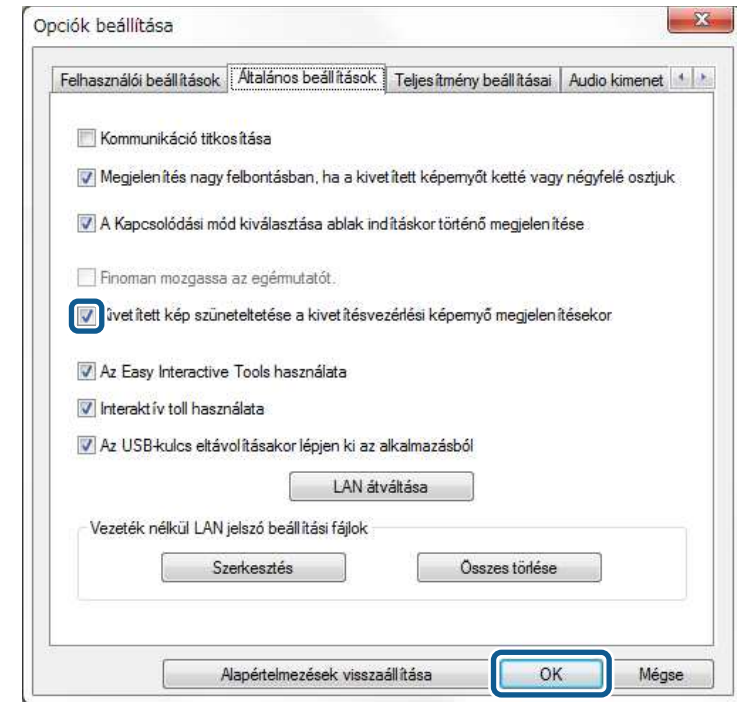

Bezárul az Opciók beállítása képernyő. A kivetítésvezérlő képernyőn végrehajtott műveletet a rendszer nem vetíti ki a következő használatkor.

A moderátor igény szerint lezárhatja a résztvevők készülékein az egérműveleteket, hogy a résztvevők ne tudják módosítani a kivetített képeket.



A részletes kijelzőn nem blokkolhat műveleteket.

- Kattintson a(z)  gombra a kivetítésvezérlő képernyőn a résztvevők egérműveleteinek letiltásához.

A kivetítésvezérlő képernyőn a  gomb a  gombra módosul. A résztvevőknek megjelenik a(z)  ikon, ami azt jelzi, hogy az egérműveletek le vannak tiltva.

- Kattintson a  gombra a kivetítésvezérlő képernyőn az egérműveletek letiltásának feloldásához.

A kivetítésvezérlő képernyőn a  gomb a  gombra módosul. A résztvevők ezután használni tudják az egeret a készülékükön.

A hálózati terhelés csökkentése érdekében igény szerint kisebb méretűre állíthatja a kivetítőre küldött adatokat. Ehhez módosítsa a kapcsolat sávszélességét.

- 1** Kattintson az **Opciók beállítása** gombra a keresési képernyőn. Megjelenik az Opciók beállítása képernyő.
- 2** Kattintson a **Teljesítmény beállításai** lapra.
- 3** Jelölje ki a **Vetítési minőség** elemet.
 - **Képprioritás:** A kivetített képadatokat alacsony tömörítési aránnyal továbbítja, hogy a képminőségnek prioritása legyen.
 - **Sebességprioritás:** Tömöríti a kivetített képadatokat, hogy nagyobb legyen az átviteli sebesség.

- 4** Válassza ki a használni kívánt sávszélességet a **Sávszélesség használata** beállításnál.

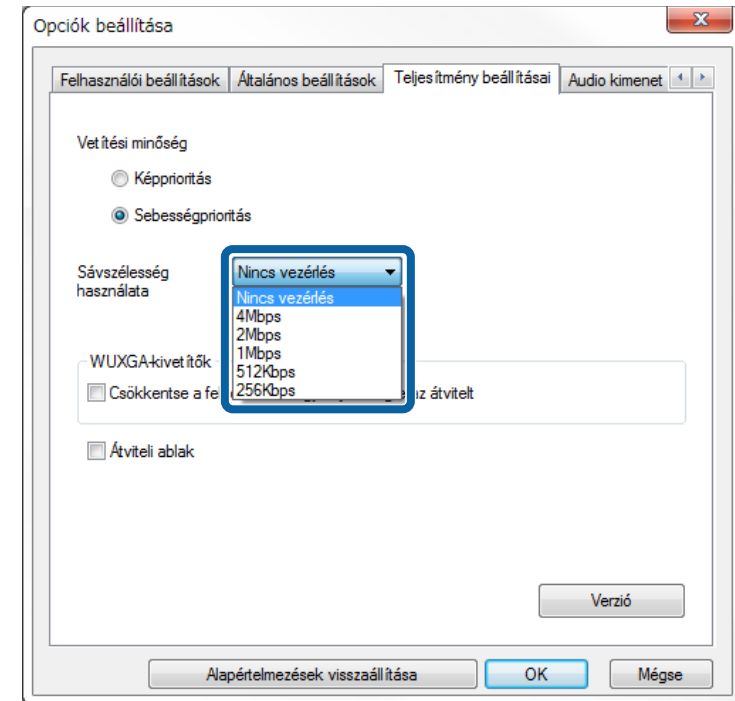

Szűkebb sávszélesség kiválasztása esetén a kivetített kép gyengébb minőségű lehet, a hálózat terhelése azonban csökken.



Ha a sávszélesség szabályozása közben nem szükséges hangot lejátszania, győződjön meg arról, hogy az **Audio kimenet a kivetítőből** beállítás nincs kijelölve az **Audio kimenet** lapon. A hanghoz használt sávszélességet ezután a képtovábbításhoz használhatja a képminőség javítása érdekében.

» Kapcsolódó hivatkozások

- "A sávszélesség szabályozásával kapcsolatos korlátozások" [p.53](#)

A sávszélesség szabályozásával kapcsolatos korlátozások

Vegye figyelembe a sávszélességgel kapcsolatos alábbi korlátozásokat.

- A sávszélesség korlátozása közben a továbbított adatok tömörítése miatt gyengébb lehet a képminőség.
- Ha kiválasztja a 256Kbps vagy az 512Kbps értéket a **Sávszélesség használata** beállításaként a **Teljesítmény beállításai** lapon, akkor a kivetítő hangját nem fogja tudni lejátszani. A hang továbbításához 1 Mbps vagy ennél nagyobb sávszélességet válasszon.
- A sávszélesség egy kis időre túllépheti a kiválasztott értéket, mivel a listában lévő egyes értékek 30 másodperc alatt mért átlagértékek.
- A sávszélességet kizárólag a küldött adatok esetében lehet korlátozni. A beérkezett adatok, például egy ikon sávszélessége nem korlátozható.

► **Kapcsolódó hivatkozások**

- "Audiokimenet a kivetítőtől" [p.44](#)

Hibaelhárítás

Az alábbi fejezetekben megoldásokat találhat az Epson iProjection szoftver használata közben esetlegesen felmerülő problémákra.

▶ **Kapcsolódó hivatkozások**

- "Hálózati csatlakozással kapcsolatos problémák megoldása" [p.55](#)
- "Vetítés közben jelentkező problémák megoldása" [p.59](#)
- "Hibaüzenetek listája" [p.61](#)
- "Event ID-lista" [p.66](#)

Próbálja meg az alábbi megoldásokat a hálózati környezettől függően.

» Kapcsolódó hivatkozások

- "Megoldási lehetőségek arra az esetre, ha nem lehet csatlakozni a Gyors kapcsolódási mód használatával" [p.55](#)
- "Megoldások arra az esetre, ha nem lehet kivetítőket csatlakoztatni a Speciális kapcsolódási mód használatával (vezeték nélküli hálózatban)" [p.55](#)
- "Megoldások arra az esetre, ha nem lehet kivetítőket csatlakoztatni a Speciális kapcsolódási mód használatával (vezetékes hálózatban)" [p.57](#)

Megoldási lehetőségek arra az esetre, ha nem lehet csatlakozni a Gyors kapcsolódási mód használatával

Ha a számítógépet és a kivetítőt nem lehet csatlakoztatni Gyors kapcsolódási módban, akkor próbálja meg az alábbi megoldási lehetőségeket.

- Ellenőrizze a hálózati kapcsolathoz használt külső eszközök állapotát, valamint a környezetet, amelyben a hálózati eszközök és a kivetítő található.
 - Szükség esetén csatlakoztassa megfelelően a megadott vezeték nélküli LAN egységet a kivetítőhöz. További részletekért tekintse meg a kivetítőhöz kapott *Használati útmutatót*.
 - Ellenőrizze, hogy nincsenek-e akadályok a számítógép és a kivetítő között, és változtassa meg a helyzetüket, hogy kedvezőbb legyen a kommunikáció. Időnként a beltéri környezet megakadályozza a kivetítő megtalálását keresés esetén.
 - A hálózati eszközök jelerősségét állítsa maximumra.
- Ellenőrizze a kivetítő hálózati beállításait.
 - Válassza ki a szükséges beállításokat a kivetítő vezeték nélküli helyi hálózat használatával a számítógéphez történő közvetlen csatlakozásához. A szükséges beállítások a kivetítőtől függően változnak.
 - Kapcsolja be az **Egyszerű AP** beállítást.
 - Válassza a **Gyors** értéket a **Kapcsolat módja** paraméterhez.
 - Szükség esetén kapcsolja be a vezeték nélküli helyi hálózat beállítást.
 - A biztonsági beállítások engedélyezésekor ugyanazt a jelszót adja meg a számítógéphez és a kivetítőhöz.

- Zárja be a hálózati beállításokat a kivetítőn.
- Ellenőrizze a számítógép hálózati beállításait.
 - Ha a számítógépe nem rendelkezik telepített vezeték nélküli LAN-adapterrel, akkor telepítsen egy vezeték nélküli LAN-kártyát a számítógépébe.
 - Engedélyezze a vezeték nélküli LAN beállítást vagy az AirPort funkciót a számítógépén.
- Ellenőrizze a szoftver beállításait.
 - Győződjön meg, hogy a helyes kapcsolat módban indítja el a szoftvert. Ha nem tudja kiválasztani vagy módosítani a kapcsolódási módot, válassza ki **A Kapcsolódási mód kiválasztása ablak indításkor történő megjelenítése** lehetőséget az **Opciók beállítása** képernyőn látható **Általános beállítások** lapon. A kivetítő megjeleníti a kapcsolódási mód kiválasztására szolgáló képernyőt, miután újraindította a szoftvert.

» Kapcsolódó hivatkozások

- "Opciók beállítása - Általános beállítások" [p.73](#)

Megoldások arra az esetre, ha nem lehet kivetítőket csatlakoztatni a Speciális kapcsolódási mód használatával (vezeték nélküli hálózatban)

Ha a számítógépet és a kivetítőt nem sikerül csatlakoztatni az Speciális kapcsolódási mód segítségével egy vezeték nélküli hálózatban, akkor próbálja meg az alábbi megoldási lehetőségeket. Ha nem sikerül elhárítani a problémát, forduljon a hálózati rendszergazdához.

- Ellenőrizze a hálózati kapcsolathoz használt külső eszközök állapotát, valamint a környezetet, amelyben a hálózati eszközök és a kivetítő található.
 - Szükség esetén csatlakoztassa megfelelően a megadott vezeték nélküli LAN egységet a kivetítőhöz. További részletekért tekintse meg a kivetítőhöz kapott *Használati útmutatót*.
 - Ellenőrizze, hogy nincsenek-e akadályok a hozzáférési pont és a számítógép vagy a kivetítő között, és változtassa meg a helyzetüket, hogy

- kedvezőbb legyen a kommunikáció. Időnként a beltéri környezet megakadályozza a kivetítő megtalálását keresés esetén.
- Győződjön meg arról, hogy a hozzáférési pont és a számítógép vagy a kivetítő nincs túl messze egymástól. Mozgassa őket egymáshoz közelebb, majd próbáljon újból csatlakozni.
 - Ellenőrizze, hogy az egyéb berendezések (pl. Bluetooth-eszközök vagy mikrohullámú sütő) nem okoznak-e interferenciát. Mozgassa távolabb a zavart okozó eszközt, vagy növelje a vezeték nélküli sáv szélességet.
 - A hálózati eszközök jelerősségét állítsa maximumra.
 - Állítsa be a hozzáférési pont megfelelő IP-címét, alhálózati maszkját és átjárócímét.
 - Győződjön meg arról, hogy a hozzáférési pont vezeték nélküli LAN rendszere támogatja a kivetítő vezeték nélküli LAN rendszerét.
- Ellenőrizze a kivetítő hálózati beállításait.
 - Válassza ki a szükséges beállításokat kivetítő vezeték nélküli helyi hálózathoz történő csatlakozásához. A szükséges beállítások a kivetítőtől függően változnak.
 - Kapcsolja ki az **Egyszerű AP** beállítást.
 - Válassza ki a **Speciális** értéket a **Kapcsolat módja** beállításhoz.
 - A számítógépet, a hozzáférési pontot és a kivetítőt állítsa azonos SSID azonosítóra.
 - A **DHCP** beállítást állítsa **Ki** értékre. Ha a **DHCP** beállítás **Be** értékre van állítva, és nem található elérhető DHCP-kiszolgáló, akkor a LAN készenléti állapotba való átváltás hosszabb ideig is eltarthat.
 - Állítsa be a megfelelő IP-címet, alhálózati maszkot és átjárócímet a kivetítőhöz.
 - Szükség esetén kapcsolja be a vezeték nélküli helyi hálózat beállítást.
 - A vezeték nélküli LAN rendszert a hozzáférési pont által támogatott szabványoknak megfelelően állítsa be.
 - A biztonsági beállítások végrehajtásánál ugyanazt a jelszót adja meg a hozzáférési ponthoz, a számítógéphez és a kivetítőhöz.
 - Zárja be a hálózati beállításokat a kivetítőn.
 - Ellenőrizze a számítógép hálózati beállításait.
 - Ha a számítógépe nem rendelkezik telepített vezeték nélküli LAN-adapterrel, akkor telepítsen egy vezeték nélküli LAN-kártyát a számítógépébe.
 - Engedélyezze a vezeték nélküli LAN beállítást vagy az AirPort funkciót a számítógépén.
 - Csatlakozzon ahhoz a hozzáférési ponthoz, amelyhez a kivetítő is csatlakozik.
 - Kapcsolja ki a tűzfalat. Ha nem szeretné kikapcsolni a tűzfalat, akkor vegye fel a tűzfalat a kivételek listájára. Végezze el a portok megnyitásához szükséges beállításokat. A szoftver által használt portok a következők: „3620”, „3621” és „3629”.
- Ellenőrizze a hozzáférési pont beállításait.
 - Állítsa be a csatlakozási jogosultságokat a hozzáférési ponton úgy, hogy a kivetítő akkor is tudjon csatlakozni, ha a kapcsolódást blokkoló valamely funkciót (pl. a MAC-cím szűrését, a portok szűrését) engedélyezték a hozzáférési ponton.
 - Ellenőrizze a szoftver beállításait.
 - Válassza ki a pillanatnyilag használt hálózati adaptert az Opciók beállítása képernyő **LAN átváltása** pontjában. Ha a számítógépnek több LAN környezete van, csak akkor lehet kapcsolatot létesíteni, ha a hálózati adaptert megfelelő módon kiválasztja.
 - Ha nem találja a csatlakoztatni kívánt kivetítőt az **Automatikus keresés** funkcióval, akkor válassza a **Kézi keresés** lehetőséget az IP-cím megadásához.
 - Győződjön meg, hogy a helyes kapcsolat módban indítja el a szoftvert. Ha nem tudja kiválasztani vagy módosítani a kapcsolódási módot, válassza ki a **A Kapcsolódási mód kiválasztása ablak indításkor történő megjelenítése** lehetőséget az Opciók beállítása képernyőn látható **Általános beállítások** lapon. A kivetítő megjeleníti a kapcsolódási mód kiválasztására szolgáló képernyőt, miután újraindította a szoftvert.
 - Győződjön meg arról, hogy a kivetítő támogatja az Epson iProjection szoftver aktuálisan használt verzióját. Telepítse az Epson iProjection szoftvert, letöltve az Epson weboldaláról.
 - Telepítse fel minden számítógépre az Epson iProjection szoftver legújabb verzióját. A számítógépes kapcsolatok maximális száma és a moderátori funkció rendelkezésre állása a kivetítő modelljétől függően változhat, függetlenül attól, hogy az Epson iProjection szoftver melyik verzióját használja.

- Ha másik felhasználó már csatlakozott, akkor kizárólag a másik felhasználó által kiválasztott tükrözési csoportban található kivetítőkhöz tud csatlakozni. Válasszon kivetítőt a már csatlakozott felhasználó tükrözési csoportjából, vagy válasszon egy készenléti állapotban lévő kivetítőt.

» Kapcsolódó hivatkozások

- "Opciók beállítása - Általános beállítások" [p.73](#)
- "Hálózati kivetítők keresése az IP-cím vagy a kivetítő neve alapján" [p.29](#)

Megoldások arra az esetre, ha nem lehet kivetítőket csatlakoztatni a Speciális csatlakozási mód használatával (vezetékes hálózatban)

Ha a számítógépet és a kivetítőt nem sikerül csatlakoztatni a Speciális csatlakozási mód segítségével egy vezetékes hálózatban, akkor próbálja meg az alábbi megoldási lehetőségeket. Ha nem sikerül elhárítani a problémát, forduljon a hálózati rendszergazdához.

- Ellenőrizze a hálózati kapcsolathoz használt külső eszközök állapotát, valamint a környezetet, amelyben a hálózati eszközök és a kivetítő található.
 - Csatlakoztassa megfelelően a hálózati kábelt.



- Használjon kereskedelmi forgalomban kapható 100BASE-TX vagy 10BASE-T LAN-kábelt.
- Az esetleges hibák elkerülése érdekében legalább 5-ös kategóriájú, árnyékolt LAN-kábelt használjon.

- Ellenőrizze a kivetítő hálózati beállításait.
 - A **DHCP** beállítást állítsa **Ki** értékre. Ha a **DHCP** beállítás **Be** értékre van állítva, és nem található elérhető DHCP-kiszolgáló, akkor a LAN készenléti állapotba való átváltás hosszabb ideig is eltarthat.
 - Állítsa be a megfelelő IP-címet, alhálózati maszkot és átjárócímet a kivetítőhöz.
 - Zárja be a hálózati beállításokat a kivetítőn.
- Ellenőrizze a számítógép hálózati beállításait.

- Engedélyezze a LAN-beállításokat a számítógépén. Windows 7, Windows 8, Windows 8.1 és Windows 10: Ellenőrizze a **Vezérlőpult > Hardver és hang > Eszközkezelő** menüelemet.
- Kapcsolja ki a tűzfalat. Ha nem szeretné kikapcsolni a tűzfalat, akkor vegye fel a tűzfalat a kivételek listájára. Végezze el a portok megnyitásához szükséges beállításokat. A szoftver által használt portok a következők: „3620”, „3621” és „3629”.
- Ellenőrizze a szoftver beállításait.
 - Válassza ki a pillanatnyilag használt hálózati adaptert az Opciók beállítása képernyő **LAN átváltása** pontjában. Ha a számítógépnek több LAN környezete van, csak akkor lehet kapcsolatot létesíteni, ha a hálózati adaptert megfelelő módon kiválasztja.
 - Ha nem találja a csatlakoztatni kívánt kivetítőt az **Automatikus keresés** funkcióval, akkor válassza a **Kézi keresés** lehetőséget az IP-cím megadásához.
 - Győződjön meg, hogy a helyes kapcsolat módban indítja el a szoftvert. Ha nem tudja kiválasztani vagy módosítani a csatlakozási módot, válassza ki a **A Csatlakozási mód kiválasztása ablak indításkor történő megjelenítése** lehetőséget az Opciók beállítása képernyőn látható **Általános beállítások** lapon. A kivetítő megjeleníti a csatlakozási mód kiválasztására szolgáló képernyőt, miután újraindította a szoftvert.
 - Győződjön meg arról, hogy a kivetítő támogatja az Epson iProjection szoftver aktuálisan használt verzióját. Telepítse az Epson iProjection szoftvert, letöltve az Epson weboldaláról.
 - Telepítse fel minden számítógépre az Epson iProjection szoftver legújabb verzióját. A számítógépes kapcsolatok maximális száma és a moderátori funkció rendelkezésre állása a kivetítő modelljétől függően változhat, függetlenül attól, hogy az Epson iProjection szoftver melyik verzióját használja.
 - Ha másik felhasználó már csatlakozott, akkor kizárólag a másik felhasználó által kiválasztott tükrözési csoportban található kivetítőkhöz tud csatlakozni. Válasszon kivetítőt a már csatlakozott felhasználó tükrözési csoportjából, vagy válasszon egy készenléti állapotban lévő kivetítőt.

» Kapcsolódó hivatkozások

- "Opciók beállítása - Általános beállítások" [p.73](#)

- "Hálózati kivetítők keresése az IP-cím vagy a kivetítő neve alapján" [p.29](#)

Próbálja meg az alábbi megoldásokat az aktuális helyzettől függően.

» Kapcsolódó hivatkozások

- "Megoldási lehetőségek arra az esetre, ha a kép nem megfelelően jelenik meg" [p.59](#)
- "Nem megfelelő hanglejátszással kapcsolatos hibák elhárítása" [p.59](#)
- "Megoldási lehetőségek arra az esetre, ha a moderátori funkció nem működik" [p.60](#)
- "Megoldási lehetőségek arra az esetre, ha a képernyőt nem vetíti ki a rendszer" [p.60](#)

Megoldási lehetőségek arra az esetre, ha a kép nem megfelelően jelenik meg

Ha a képernyőt nem vetíti ki a rendszer, vagy probléma akad a kivetített képekkel, akkor próbálja meg az alábbi megoldási lehetőségeket.

- Ha Microsoft Office alkalmazást használ, akkor ne mozgassa az egérmutatót. Ha az egérmutatót folyamatosan mozgatja, akkor előfordulhat, hogy a képernyő frissítése lelassul.
- Ha az egérmutató villog, akkor próbálja meg az alábbi megoldási lehetőségeket.
 - Jelölje be a **Finoman mozgassa az egérmutatót** négyzetet az Opciók beállítása képernyő **Általános beállítások** lapján.
 - Törölje a jelölést az **Átviteli ablak** négyzetből az Opciók beállítása képernyő **Teljesítmény beállításai** lapján.
- A számítógép konfigurációjától függően előfordulhat, hogy a kivetítő nem jeleníti meg a Media Player program filmlejátszási képernyőjét.
- A számítógép konfigurációjától függően előfordulhat, hogy a kivetítő nem megfelelően jeleníti meg a képernyővédőt.
- Csökkentse a csatlakoztatott eszközök számát, ha a kapcsolat sebessége romlik.
- Mac operációs rendszerben a filmek lejátszása előtt indítsa el az Epson iProjection szoftvert. Ha az Epson iProjection szoftvert egy film lejátszása közben indítja el, és a képernyő felbontását és a színek számát módosítja,

akkor próbálja mozgatni a film lejátszási ablakát, próbálja kisméretűvé alakítani vagy átméretezni stb.

- Ha olyan számítógépet használ, amely nem felel meg a szoftverfeltételeknek, akkor a filmek képe és hangja leállhat.
- Ha egy másik felhasználó a moderátor, akkor Ön nem tudja irányítani a kivetített képernyőt. Módosítsa a moderátor személyét vagy vetítse ki a képernyőt moderátori funkció nélkül.
- Ha dupla képernyőt használ olyan számítógépen, amin 3. generációs Intel Core i sorozatú vagy korábbi processzort használ, akkor válasza a **E képernyők tartalmának másolása mindig** lehetőséget az **Általános beállítások** fülön az Opciók beállítása képernyőn.

» Kapcsolódó hivatkozások

- "Opciók beállítása - Általános beállítások" [p.73](#)
- "Opciók beállítása - Teljesítmény beállításai" [p.75](#)
- "A moderátor módosítása" [p.46](#)

Nem megfelelő hanglejátszással kapcsolatos hibák elhárítása

Ha a kivetítő nem ad ki hangot, próbálja meg az alábbi megoldási lehetőségeket.

- Várja meg, hogy az audió meghajtó (macOS 10.13.x vagy újabb) betöltsön. Indítsa újra a számítógépét, nyissa meg a **Rendszerbeállításokat**, válassza ki a **Biztonság és adatvédelmet**, majd válassza ki az **Engedélyezés** opciót a **Általános** fülön.
- A hang csak egy kivetítőre vihető át. Ha ugyanahhoz a számítógéphez több kivetítő is kapcsolódik, akkor válassza le a többi kivetítőt és próbálja meg újra.
- Jelölje ki az **Audio kimenet a kivetítőtől** elemet az Opciók beállítása képernyőn látható **Audio kimenet** lapon.
- A számítógép hangját abban az esetben továbbíthatja a kivetítő, ha egy számítógép kivetítése történik teljes képernyős módban.

- Ha az Opciók beállítása képernyőn látható **Teljesítmény beállításai** lapon korlátozva van a sáv szélesség, próbálja meg növelni a csatlakozás sáv szélességét.
- Ha a számítógép hangereje minimumra, a kivetítő hangereje pedig maximumra van állítva, akkor a lejátszott hang zajos lehet. Hangosítsa fel a számítógépet és halkítsa le a kivetítőt.

» **Kapcsolódó hivatkozások**

- "Opciók beállítása - Audio kimenet" [p.76](#)

Megoldási lehetőségek arra az esetre, ha a moderátori funkció nem működik

Ha a moderátori funkció nem megfelelően működik, próbálja meg az alábbi megoldási lehetőségeket.

- Győződjön meg arról, hogy a szoftver Standard Változat használja. Ha a szoftver Résztvevői változatát használja, és szüksége van a moderátori funkcióra, igény szerint telepítse újra a szoftvert.
- Győződjön meg arról, hogy a kivetítő támogatja a moderátori funkció használatát. Bővebb információkért lásd a kivetítőhöz mellékelt *Használati útmutatót*.
- Ha egy másik felhasználó a moderátor, akkor Ön nem tudja irányítani a kivetített képernyőt. Módosítsa a moderátort.
- Amikor egy kivetítőt csatlakoztat, feltétlenül válassza ki a **Csatlakozzon moderátorként, vagy tiltsa le a kapcsolat megszakítása funkciót**. beállítást.

» **Kapcsolódó hivatkozások**

- "A moderátor módosítása" [p.46](#)

Megoldási lehetőségek arra az esetre, ha a képernyőt nem vetíti ki a rendszer

Ha a képernyő-kézbetűzési funkció nem megfelelően működik, próbálja meg az alábbi megoldási lehetőségeket.

- Győződjön meg arról, hogy a kivetítő támogatja a képernyő-kézbetűzési funkció használatát. Bővebb információkért lásd a kivetítőhöz mellékelt *Használati útmutatót*.
- Zárja be a kivetítő megnyitott funkcióit.
- Győződjön meg arról, hogy a kivetített képet nem védi szerzői jog.

» **Kapcsolódó hivatkozások**

- "A kivetített képernyő megosztása" [p.48](#)

Ha a rendszer hibát észlel, akkor megjelenik egy hibaüzenet a számítógépe képernyőjén. Ellenőrizze az üzenetet és kövesse az alábbi utasításokat a hiba elhárításához.

» **Kapcsolódó hivatkozások**

- "Hibaüzenetek az Epson iProjection szoftver indításakor" [p.61](#)
- "Hibaüzenetek az USB-kulcs használatakor" [p.62](#)
- "Hibaüzenetek kivetítők keresésekor és kijelölésekor" [p.63](#)
- "Hibaüzenetek kivetítés közben" [p.64](#)
- "Hibaüzenetek profil kezelése közben" [p.64](#)
- "A moderátori funkció használata során esetlegesen megjelenő hibaüzenetek" [p.64](#)
- "Hibaüzenetek a kivetített képernyő továbbításakor" [p.65](#)

Hibaüzenetek az Epson iProjection szoftver indításakor

Hibaüzenetek	Megoldás
Ez az alkalmazás már fut.	Az Epson iProjection szoftvert két példányban indították el.
Az alkalmazás nem indítható el, mert egy másik EPSON Projector szoftver (Quick Wireless Connection) már fut.	Zárja be a Quick Wireless Connection programot, és indítsa el az Epson iProjection szoftvert. A Quick Wireless Connection bezárásához végezze el a Hardver biztonságos eltávolítása műveletet a tálcán látható ikon segítségével. A rendszer ekkor eltávolítja a Quick Wireless Connection USB Key-t a számítógépről.

Hibaüzenetek	Megoldás
Az alkalmazás nem indítható el, mert egy másik EPSON Projector szoftver (USB Display) már fut.	Zárja be az USB Display programot, és indítsa el az Epson iProjection szoftvert. Az USB Display bezárásához végezze el az alábbi műveletek egyikét: <ul style="list-style-type: none"> • Windows: Válassza le az USB-kábelt a kivetítőről. • Mac: Válassza a Kapcsolat bontása elemet az USB Display ikonmenüjéből a menüsoron vagy a Dock területén, majd távolítsa el az USB-kábelt.
Az alkalmazás nem indítható el, mert egy másik EPSON Projector szoftver (EasyMP Network Projection) már fut.	Zárja be az EasyMP Network Projection szoftvert, majd indítsa el az Epson iProjection szoftvert.
Az alkalmazás nem indítható el, mert egy másik EPSON Projector szoftver (USB-kulcsbeállító eszköz) már fut.	Zárja be az USB-kulcsbeállító eszköz programot, és indítsa el az Epson iProjection szoftvert.
Epson iProjection inicializáció sikertelen.	Indítsa újra az Epson iProjection szoftvert. Ha az üzenet továbbra is megjelenik, akkor távolítsa el és telepítse újra az Epson iProjection szoftvert.
Nem lehet megnyitni a parancsikon fájlt.	Lehet, hogy a parancsikonfájl hibás. Indítsa el az Epson iProjection szoftvert, és próbáljon újra rákeresni a kivetítőre és kapcsolódni hozzá.
A parancsikonfájllal összekapcsolt kivetítő nem található. Végezzen új keresést.	Ellenőrizze a következőket. <ul style="list-style-type: none"> • A parancsikonfájlokat abban a kapcsolódási módban nyissa meg, amelyben az adott parancsikonfájl létrehozta. • A parancsikonfájlokat Speciális kapcsolódási mód nyissa meg, ha a szoftver Résztevői verzió használja.
Hibás vagy hiányzó fájlok. Az alkalmazás indítása sikertelen. Telepítse újra/távolítsa el az alkalmazást.	Távolítsa el, majd telepítse újra az Epson iProjection szoftvert.

Hibaüzenetek	Megoldás
A hálózati adapterre vonatkozó információk nem szerezhetők be.	Ellenőrizze a következőket. <ul style="list-style-type: none"> A hálózati adaptert telepítették a számítógépre. Az aktuálisan használt hálózati adapter illesztőprogramját telepítették a számítógépre. A hálózati adapter engedélyezve van. <p>Az ellenőrzést követően indítsa újra a számítógépet, majd indítsa el az Epson iProjection szoftvert.</p> <p>Ha a csatlakoztatás továbbra sem sikerül, ellenőrizze a számítógépen és a kivetítőn a hálózati beállításokat.</p>
Kivetítés közben nem lehet elindulni a parancsikonról.	Állítsa le a vetítést, majd indítsa el a vetítést a parancsikonnal. A parancsikonnal nem indítható el a vetítés, ha az Epson iProjection segítségével elindított vetítés még folyamatban van.
Amíg az Opciók képernyő látszik, nem lehet elindulni a parancsikonról. Zárja be az Opciók képernyőt, majd próbálja újra a parancsikont.	Megjelenik az Opciók beállítása képernyő. Zárja be az Opciók beállítása képernyőt.
Lehetséges, hogy a diavetítés nem kezdődik el addig, amíg a PowerPoint programot újra nem indítja.	Zárja be a PowerPoint programot, majd indítsa újra a diavetítést.
Nem használható az operációs rendszer aktuálisan használt verziójával. Telepítse újra az Epson iProjection programot.	Telepítse újra az Epson iProjection szoftvert.
Nem lehet elindítani a parancsikon segítségével. Már létrejött egy kapcsolat a kivetítővel.	Állítsa le a vetítést, majd indítsa el a vetítést a parancsikonnal. Ha az USB-kulcs csatlakoztatva van, távolítsa el a kulcsot.

- "Az Epson iProjection szoftver törlése (Windows 8/Windows 8.1/Windows 10)" [p.85](#)
- "Az Epson iProjection szoftver eltávolítása (Mac)" [p.85](#)
- "Az Epson iProjection telepítése (Windows)" [p.14](#)
- "Az Epson iProjection telepítése (Mac)" [p.14](#)

Hibaüzenetek az USB-kulcs használatakor

Hibaüzenetek	Megoldás
A csatlakozási információk nem találhatóak. Helyezzen be az USB-kulcsot.	Helyezze be megfelelően az USB-kulcsot a számítógépbe.
A csatlakozási információk nem találhatóak. Helyezze be az USB-kulcsot a kivetítőbe.	Helyezze be megfelelően az USB-kulcsot a kivetítőbe a kivetítővel kapcsolatos hálózati információk frissítéséhez.
Nem található olyan kivetítő, amely csatlakozni tud a következőhöz: Gyors kapcsolódási mód.	Zárja be az Epson iProjection alkalmazást, majd helyezze be újra az USB-kulcsot.
Nem található olyan kivetítő, amely csatlakozni tud a következőhöz: Speciális kapcsolódási mód.	
Az USB-kulcs nem használható, amikor az alkalmazás fut.	
Nem található olyan kivetítő, amely csatlakozni tud a következőhöz: Résztvevői Változat.	Győződjön meg arról, hogy a kivetítő a Speciális kapcsolódási mód használatával csatlakozik a hálózathoz, majd frissítse a kivetítő USB-kulcsra mentett hálózati adatait.

» Kapcsolódó hivatkozások

- "Az Epson iProjection szoftver törlése (Windows 7)" [p.85](#)

Hibaüzenetek	Megoldás
Hibás vagy hiányzó fájlok. Az alkalmazás indítása sikertelen. Állítsa be újra az USB-kulcsot.	Töröljön minden fájlt az USB flash-meghajtóról, majd indítsa újra az USB-kulcsbeállító eszközt az USB-kulcs ismételt létrehozásához.
Az USB-kulcsot nem lehet beállítani. Hibás vagy hiányzó fájlok. Telepítse újra az Epson iProjection programot.	
Az USB-kulcsot nem lehet beállítani. Helyezze be újra az USB-memóriaeszközt, és indítsa el ismét az USB-kulcsbeállító eszközt.	
Az USB-kulcsot nem lehet beállítani. Ellenőrizze a szabad terület mennyiségét. Szükséges szabad terület: 150 MB	
A(z) USB-kulcsbeállító eszköz futtatásához rendszergazda-jogosultság szükséges.	Futtassa az USB-kulcsbeállító eszközt rendszergazdai jogosultsággal rendelkező felhasználóként.

» Kapcsolódó hivatkozások

- "USB-kulcs létrehozása USB flash-meghajtón (csak Windows)" [p.41](#)
- "USB-kulcs használata Windows-számítógéphez történő csatlakozáshoz" [p.41](#)

Hibaüzenetek kivetítők keresésekor és kijelölésekor

Hibaüzenetek	Megoldás
A résztvevők maximális száma elérésre került. Csatlakozás nem lehetséges.	A kivetítőhöz nem lehet a jelenleginél több eszközt csatlakoztatni. Bontsa az olyan felhasználók és kivetítők kapcsolatát, amelyek nem vetítenek ki képernyőket.

Hibaüzenetek	Megoldás
A kivetítő kulcsszava nem egyezik. Kérjük, próbálkozzon újra.	Adja meg a kijelzőn látható kivetítő kulcsszót, majd nyomja meg az OK gombot.
A csatlakozás sikertelen, mivel a kivetítő kulcsszó nem egyezik.	
A kijelölt kivetítő egy másik kivetítőt tükröz.	Ha egy másik felhasználó már csatlakozott, akkor kizárólag a másik felhasználó által kiválasztott tükrözési csoportban található kivetítőkhöz tud csatlakozni. Válasszon egy kivetítőt ugyanazon tükrözési csoportból, vagy egy készletléti állapotban lévő kivetítőt.
Egy vagy több kivetítő nem válaszol.	Nem tud egyszerre több kivetítőhöz csatlakozni. Ellenőrizze a hálózati beállításokat a számítógépen és a kivetítőn.
Hálózati hiba történt.	Kapcsolja be a vezeték nélküli LAN-egységet, majd próbálja újra keresni a vetítőt. Ha a kivetítő csatlakoztatása továbbra sem sikerül, ellenőrizze a számítógépen és a kivetítőn a hálózati beállításokat.
A kivetítőhöz való csatlakozás sikertelen.	Ellenőrizze, hogy a csatlakoztatni kívánt kivetítő kapcsolódik-e az EasyMP Network Projection szoftverhez. Olyan kivetítőhöz nem tud csatlakozni, amelyet már csatlakoztattak az EasyMP Network Projection segítségével.

» Kapcsolódó hivatkozások

- "Az Epson iProjection szoftver törlése (Windows 7)" [p.85](#)
- "Az Epson iProjection szoftver törlése (Windows 8/Windows 8.1/Windows 10)" [p.85](#)
- "Az Epson iProjection szoftver eltávolítása (Mac)" [p.85](#)
- "A szoftver legfrissebb verziójának beszerzése" [p.85](#)
- "Az Epson iProjection telepítése (Windows)" [p.14](#)
- "Az Epson iProjection telepítése (Mac)" [p.14](#)
- "Támogatott felbontások és színek" [p.87](#)

Hibaüzenetek kivetítés közben

Hibaüzenetek	Megoldás
A kivetítő lecsatlakoztatásra került.	Lehet, hogy hiba történt a kivetítőben. Ellenőrizze a kivetítő jelzőfényeit.
Hálózati hiba történt.	Próbáljon meg újból csatlakozni. Ha a kivetítő csatlakoztatása továbbra sem sikerül, ellenőrizze a számítógépen és a kivetítőn a hálózati beállításokat.

Hibaüzenetek profil kezelése közben

Hibaüzenetek	Megoldás
Adjon meg maximum 32 karaktert.	A beírt szöveg hosszabb 32 karakternél. Rövidítse a nevet 32 vagy kevesebb karakterre.
Írja be a Mappa nevet.	Nincs megadva mappanév. Írja be a mappa nevet.
A mappák 6 szintnél nem lehetnek mélyebb struktúrájúak.	A mappaszerkezet hatnál több almappát tartalmaz. Az új mappát a szerkezetben feljebb hozza létre.
Már van egy XXX nevű mappa ebben a mappában.	Már létezik mappa ezen a néven. Válasszon másik mappanévet.
Már van egy XXX nevű kivetítő fájl ebben a mappában.	Már létezik kivetítő ezen a néven. Válasszon másik kivetítőnevet.
Az importálás nem lehetséges, mert az alkalmazás ezt a formátumot nem támogatja.	Ellenőrizze az importálni kívánt profilt. Nem importálhat profilt, ha a kivetítő adatait nem regisztrálták, vagy a profil megsérült.

Hibaüzenetek	Megoldás
Az importálás nem lehetséges, mert a mappák 6 szintnél mélyebb struktúrájúak.	A mappaszerkezet nem lehet hat rétegnél mélyebb. Az importálást, áthelyezést vagy másolást a mappaszerkezet felsőbb szintjein végezze el.
Az áthelyezés nem lehetséges, mert a mappák 6 szintnél mélyebb struktúrájúak.	
Az másolás nem lehetséges, mert a mappák 6 szintnél mélyebb struktúrájúak.	
A fájl megnyitása sikertelen.	Elképzeltető, hogy a profilfájl megsérült. Próbálja meg újra importálni a fájlt.
A fájl elmentése sikertelen.	Győződjön meg arról, hogy megfelelő hozzáférési jogosultsággal rendelkezik a mappához, majd próbálja újra.
Bizonyos elemeket nem lehet importálni, mivel a csatlakozási módok eltérnek.	A profilokat abban a kapcsolódási módban importálja, amelyekben létrehozta őket.

» Kapcsolódó hivatkozások

- "Profil regisztrálása" [p.30](#)
- "Profil importálása" [p.32](#)

A moderátori funkció használata során esetlegesen megjelenő hibaüzenetek

Hibaüzenetek	Megoldás
Nem lehet moderátor.	Ön nem veheti át a moderátori szerepet, ha azt pillanatnyilag egy másik felhasználó tölti be. Kérje fel az aktuális moderátort a kilépésre, majd próbálja újra.

Hibaüzenetek	Megoldás
Nem sikerült átváltani moderátor módra.	Győződjön meg arról, hogy a moderátori szerepkört nem egy másik felhasználó tölti be, majd próbálja újra.
A moderátor funkció nem érhető el. Résztvevőként csatlakozott.	A csatlakoztatott kivetítő nem támogatja a moderátori funkciót. A moderátorra váláshoz váltson át egy olyan kivetítőre, amely támogatja a moderátori funkciót.

» **Kapcsolódó hivatkozások**

- "A moderátor módosítása" [p.46](#)

Hibaüzenetek a kivetített képernyő továbbításakor

Hibaüzenetek	Megoldás
A kivetítő használatban van. Kérjük, várjon egy ideig, majd próbálkozzon újra a kézbesítéssel.	Zárja be a kivetítő megnyitott funkcióit, majd próbálja újra a műveletet.
A jelenleg vetített képet nem lehet kézbesíteni.	Győződjön meg arról, hogy a kivetített képet nem védi szerzői jog.
Kézbesítés közben hálózati hiba történt. Kérjük, próbálkozzon újra.	Győződjön meg arról, hogy a moderátor csatlakozni tud a kivetítőhöz.
A beérkezett fájl nem lehet elmenteni. Ellenőrizze a szabad terület mennyiségét.	Győződjön meg arról, hogy elegendő szabad hely áll rendelkezésre a beérkezett képek elmentéséhez.
A beérkezett fájl nem lehet elmenteni. Ellenőrizze a Mentés helye mappa hozzáférési jogosultságait.	Ellenőrizze a beérkezett kép elmentésére használt helyet az Opciók beállítása képernyőn lévő Kézbesítés lapon, és győződjön meg arról, hogy megfelelő hozzáférési jogosultságokkal rendelkezik a mappához.
A beérkezett fájl nem lehet elmenteni. Ellenőrizze a mappa beállításait.	

» **Kapcsolódó hivatkozások**

- "A kivetített képernyő megosztása" [p.48](#)

Ha csatlakozási hiba lép fel, hibakód jelenik meg, jelezve a hiba típusát.

Event ID: 04xx

Ellenőrizze a számsort, majd hajtsa végre a megfelelő intézkedést. Ha nem sikerül elhárítani a problémát, akkor forduljon a hálózati rendszergazdájához vagy az Epson vállalathoz (lásd a kivetítőhöz mellékelt *Használati útmutatót*).

Event ID	Ok	Megoldás
0432	Nem sikerült elindítani a hálózati szoftvert.	Indítsa újra a kivetítőt.
0435		
0434	A hálózati kommunikáció instabil.	Ellenőrizze a hálózati kommunikáció állapotát, majd várjon egy ideig és csatlakozzon újra.
0481		
0482		
0433	A továbbított képek nem játszhatók le.	Indítsa újra a hálózati szoftvert.
0484	Megszakadt a kommunikáció a számítógép oldaláról.	
04FE	A hálózati szoftver váratlanul leállt.	Ellenőrizze a hálózati kommunikáció állapotát. Indítsa újra a kivetítőt.
04FF	A kivetítőben rendszerhiba történt.	Indítsa újra a kivetítőt.
0891	Nem található azonos SSID-azonosítóval rendelkező hozzáférési pont.	A számítógépet, a hozzáférési pontot és a kivetítőt állítsa azonos SSID azonosítóra.
0892	A WPA/WPA2 hitelesítési típusok nem egyeznek.	Ellenőrizze a vezeték nélküli LAN hálózat biztonsági beállításainak helyességét.
0893	A WEP/TKIP/AES titkosítási típusok nem egyeznek.	
0894	A kommunikáció megszakadt, mert a kivetítőt egy illetéktelen hozzáférési ponthoz csatlakoztatták.	Bővebb információért forduljon a hálózati rendszergazdájához.

Event ID	Ok	Megoldás
0898	Nem sikerült lekérdezni a DHCP szolgáltatást.	Ellenőrizze a DHCP-kiszolgáló megfelelő működését, illetve a hálózati (LAN) kábel megfelelő csatlakoztatását. Ha nem használ DHCP szolgáltatást, akkor a DHCP paramétert állítsa Ki értékre.
0899	Egyéb kommunikációs hibák	Ha a kivetítő vagy a hálózati szoftver újraindítása nem oldja meg a problémát, akkor forduljon az Epson vállalathoz (lásd a kivetítőhöz mellékelt <i>Használati útmutatót</i>).
089A	Az EAP hitelesítési típus nem egyezik.	Ellenőrizze a vezeték nélküli LAN hálózat biztonsági beállításainak helyességét. Ezen kívül ellenőrizze a tanúsítvány megfelelő telepítését.
089B	Az EAP-kiszolgáló hitelesítése sikertelen volt.	
089C	Az EAP-kliens hitelesítése sikertelen volt.	
089D	Sikertelen kulcscsere.	
0B01	A beépített tárhely nem érzékelhető megfelelően.	Végezze el az Az össze belső adat törlése műveletet. A belső tárhely megfelelő törlését követően csatlakoztassa a kivetítő tápkábelét, majd kapcsolja be a kivetítőt. Ha a törlés sikertelen, akkor forduljon az Epson vállalathoz (lásd a kivetítőhöz mellékelt <i>Használati útmutatót</i>). Lépjen a Részletes > Rajztábla beállítások > Belső adattárolás menüpontba.
0BFF	Hiba történt a Rajztábla funkció használata során.	Indítsa újra a kivetítőt.

Képernyő-összefoglaló

Az Epson iProjection képernyőire vonatkozó bővebb információkért olvassa el az alábbi fejezeteket.

► **Kapcsolódó hivatkozások**

- "Kapcsolódási mód kiválasztására szolgáló képernyő" [p.68](#)
- "Keresési képernyő" [p.69](#)
- "Mentés képernyő" [p.71](#)
- "Opciók beállítása" [p.72](#)
- "Eszköztár" [p.78](#)
- "Kivetítésvezérlő képernyő" [p.79](#)
- "Ikonokat megjelenítő képernyő" [p.82](#)
- "A megtekintő képernyője" [p.83](#)

Amikor elindítja az Epson iProjection szoftvert, megjelenik a kapcsolódási mód kiválasztására szolgáló képernyő.

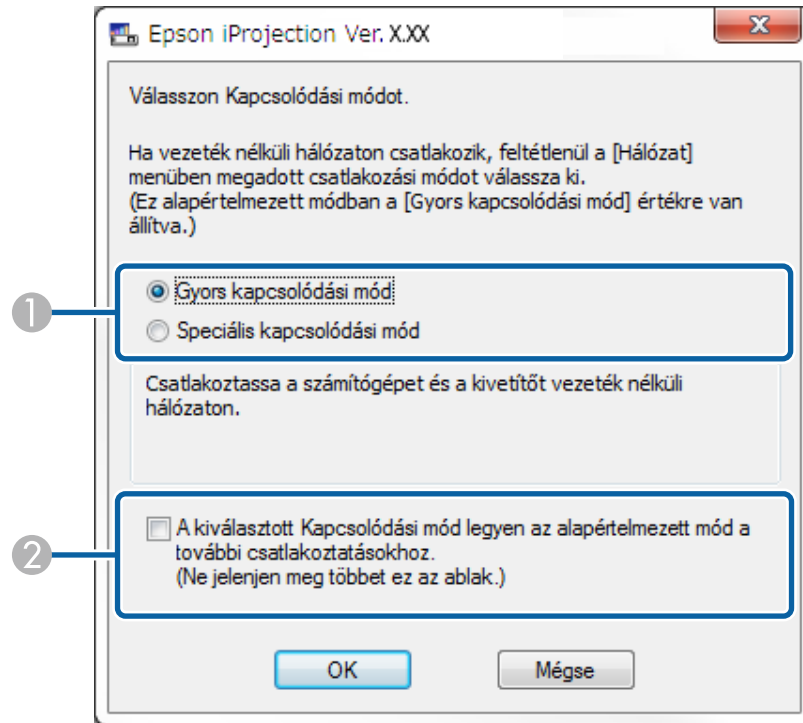

1	Válassza ki a kapcsolódási módot.
2	Jelölje be a négyzetet, ha mindig a kiválasztott kapcsolódási móddal szeretne kapcsolódni.

» **Kapcsolódó hivatkozások**

- "Kapcsolódási módok különböző hálózati környezetekhez" [p.16](#)

A kapcsolódási mód kiválasztása után a keresési képernyő megjelenik.

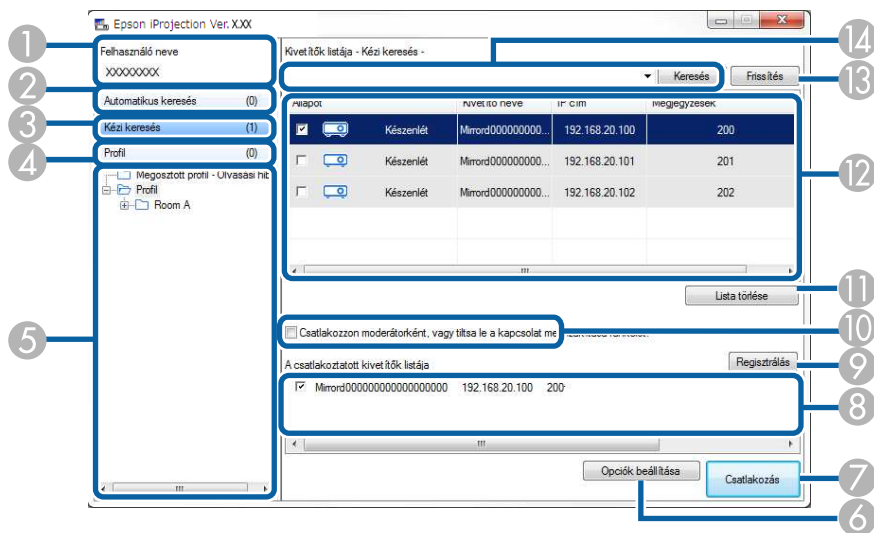









1	Felhasználó neve	Megjeleníti a kivetítésvezérlő képernyőn látható felhasználói listában szereplő felhasználónevet. A felhasználónevet az Opciók beállítása képernyő Felhasználói beállítások lapján módosíthatja.
2	Automatikus keresés	Megkeresi a kivetítőket azon a hálózati rendszeren, amelyhez a számítógép kapcsolódik.
3	Kézi keresés (csak Speciális kapcsolódási mód esetén)	A kivetítő IP-címének és nevének megadásával keres a hálózathoz kapcsolódó kivetítők között.
4	Profil	A korábban elmentett kivetítőadatok alapján keres a hálózathoz kapcsolódó kivetítők között.
5	Profil lista	A tárolt profilokat (projektoradatokat) jeleníti meg. Ha egy profilra kétszer kattint, a profilban tárolt kivetítőket a program megkeresi a hálózaton.
6	Opciók beállítása	Megjeleníti az Opciók beállítása képernyőt.
7	Csatlakozás	A program kapcsolódik a kijelölt kivetítőkhöz.

8	A csatlakoztatott kivetítők listája (csak Speciális kapcsolódási mód esetén)	A Kivetítők listája kijelölt kivetítők adatait jeleníti meg. A keresési mód módosítása esetén is változatlan marad A csatlakoztatott kivetítők listája mező tartalma.
9	Regisztrálás (csak Speciális kapcsolódási mód esetén)	Profilba rögzíti A csatlakoztatott kivetítők listája mezőben szereplő kivetítőket.
10	Csatlakozzon moderátorként, vagy tiltsa le a kapcsolat megszakítása funkciót.	Moderátorként csatlakozhat a kiválasztott kivetítőkhöz, és megakadályozhatja, hogy más felhasználók megszakítsák a csatlakozást (csak a támogatott modellek esetében). A moderátori funkció kizárólag a szoftver Standard Változat áll rendelkezésre.
11	Lista törlése	Törli a Kivetítők listája és A csatlakoztatott kivetítők listája mezőkben megjelenített tartalmat.
12	Kivetítők listája	A hálózaton található kivetítők listáját jeleníti meg. Kijelölheti, mely kivetítőkhöz szeretne csatlakozni. Az egyes keresési módok (Automatikus keresés , Kézi keresés , és Profil) keresési eredményei külön listán jelennek meg. <ul style="list-style-type: none"> • Állapot: A kivetítő állapotikonjainak leírását lásd a következő táblázatban. • Kivetítő neve: Megjeleníti a kivetítő nevét. • SSID (csak Gyors kapcsolódási mód esetén): Megjeleníti a kivetítő SSID azonosítóját. • Jelerősség (csak Gyors kapcsolódási mód esetén): Megjeleníti a jelerősséget, ha a kapcsolat Gyors kapcsolódási módban jön létre. Minél jobb a jelerősség, annál több jelzőfény világít. • IP cím (csak Speciális kapcsolódási mód esetén): Megjeleníti a kivetítő IP-címét. • Megjegyzések: Megjeleníti a kivetítővel kapcsolatos megjegyzéseket. A megjegyzés szerkesztéséhez kattintson jobb egérgombbal a profilra, majd kattintson a Tulajdonság elemre. Ez legfeljebb 32 karakterből állhat.

13	Frissítés	Frissíti az adatokat a Kivetítők listája mezőben.
14	Kézi keresés (csak Speciális kapcsolódási mód esetén)	Kézi keresés használatkor a kivetítő IP-címét vagy nevét adja meg. A keresés indításához kattintson a Keresés gombra.

A kivetítőnek a **Kivetítők listája** látható állapotikonjainak leírásai az alábbi táblázatban találhatóak.

 Készenlét	Elérhető. Csatlakozhat a kivetítőhöz.
 Foglalt	Elérhető. Bár más számítógépek már csatlakoznak a kivetítőhöz, ugyanakkor Ön is csatlakozhat.
 Tükrözés...	Elérhető. Csatlakozhat egy kivetítőcsoporthoz, amelyek ugyanazt a képet vetítik ki (tükrözés).
 Egy másik alkalmazás használja jelenleg.	Nem elérhető. A kivetítő a hálózati konfigurációs képernyőt jeleníti meg, vagy azt egy másik kivetítőalkalmazás használja.
 Keresés	Nem elérhető. Kézi keresés vagy Profil keresés már folyamatban van a kivetítőre vonatkozóan.
 Nem található.	Nem elérhető. A megadott kivetítő nem található a Kézi keresés vagy a Profil kereséssel.
 Nem támogatott kivetítők	Nem elérhető. A kivetítő nem kompatibilis az Epson iProjection szoftverrel.

 Sikertelen megszerzés	Elérhető. Akkor jelenik meg, ha a rendszer Gyors kapcsolódási mód olyan kivetítőt talál, amelyhez biztonsági beállítások lettek megadva.
--	--

» Kapcsolódó hivatkozások

- "Hálózati kivetítők automatikus keresése" [p.28](#)
- "Hálózati kivetítők keresése az IP-cím vagy a kivetítő neve alapján" [p.29](#)
- "Hálózati kivetítők keresése profil alapján" [p.29](#)
- "Hálózati kivetítők keresése parancsikonnal" [p.40](#)
- "Opciók beállítása" [p.72](#)

Amikor kivetítőt keres és elmenti annak adatait egy profilba a keresési képernyőn, akkor megjelenik a Mentés képernyő.

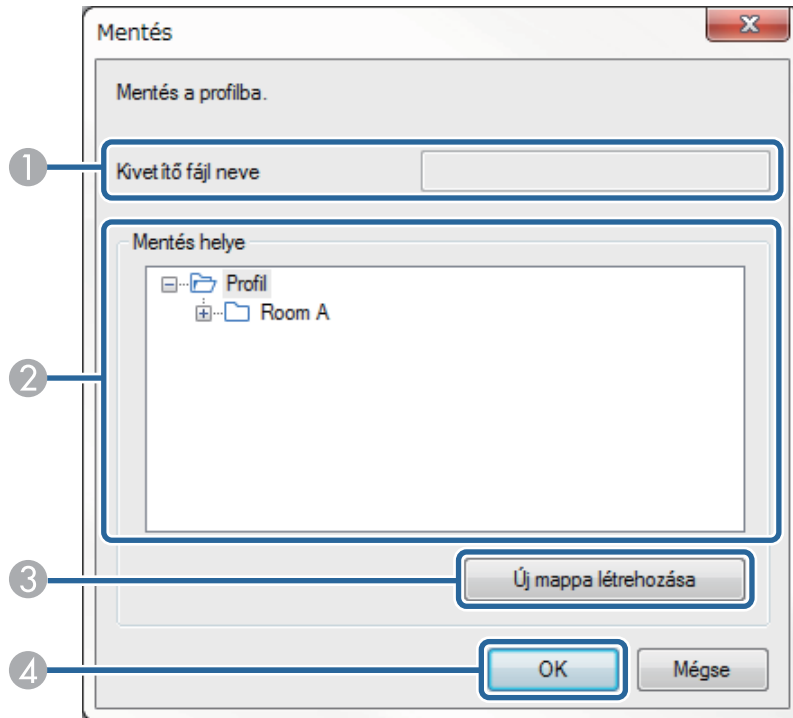

1	Kivetítő fájl neve	Írja be a kivetítő fájl nevét.
2	Mentés helye	Válassza ki a profil mentési mappáját.
3	Új mappa létrehozása	Létrehoz egy új mappát.
4	OK	Regisztrálja a kivetítő adatait a profilban.

» Kapcsolódó hivatkozások

- "Profil regisztrálása" [p.30](#)

Ha az Epson iProjection keresési képernyőjén található **Opciók beállítása** gombra kattint, akkor megjelenik az Opciók beállítása képernyő.



- Az Opciók beállítása képernyőt a kivetítésvezérlő képernyőn látható **Eszköz** menüből is megnyithatja. Ha az Opciók beállítása képernyőt a kivetítésvezérlő képernyőről nyitja meg, akkor a **Felhasználói beállítások** lap nem jelenik meg.
- A rendelkezésre álló beállítások a szoftver verziójától függően változnak.

» Kapcsolódó hivatkozások

- "Opciók beállítása - Felhasználói beállítások" [p.72](#)
- "Opciók beállítása - Általános beállítások" [p.73](#)
- "Opciók beállítása - Teljesítmény beállításai" [p.75](#)
- "Opciók beállítása - Audio kimenet" [p.76](#)
- "Opciók beállítása - Kézbesítés" [p.77](#)
- "Keresési képernyő" [p.69](#)
- "Eszköztár" [p.78](#)

Opciók beállítása - Felhasználói beállítások

Ha az Opciók beállítása képernyőn az **Felhasználói beállítások** lapra kattint, akkor megjelenik az alábbi képernyő.

Felhasználó neve	Adja meg a kivetítésvezérlő képernyőn látható felhasználói listában megjelenített felhasználónevet. Ez legfeljebb 32 karakterből állhat. A rendszer ezt a beállítást szinkronizálja a keresési képernyőn található beállítással.
Megosztott profil neve (csak Speciális kapcsolódási mód esetén)	Adja meg a megosztott profil hálózati helyét vagy URL-címét (beleértve a profil nevét is) az alábbiak szerint. <ul style="list-style-type: none"> • Fájlkiszolgáló esetében (csak Windows): \\xxxxx\xxxxx.mplist • Webkiszolgáló esetében:http://xxxxx/xxxxx.mplist

Törlés (csak Speciális kapcsolódási mód esetén)	Törli a Kézi keresés beviteli előzményeit.
Alapértelmezések visszaállítása	Az Opciók beállítása menüpont módosított paramétereit visszaállítja az alapértékekre, kivéve a LAN átváltása paramétert az Általános beállítások lapon.

» **Kapcsolódó hivatkozások**

- "Keresési képernyő" [p.69](#)
- "Kivetítésvezérlő képernyő" [p.79](#)
- "Hálózati kivetítők automatikus keresése" [p.28](#)
- "Profil megosztása a hálózaton" [p.32](#)

Opciók beállítása - Általános beállítások

Ha az Opciók beállítása képernyőn az **Általános beállítások** lapra kattint, akkor megjelenik az alábbi képernyő.

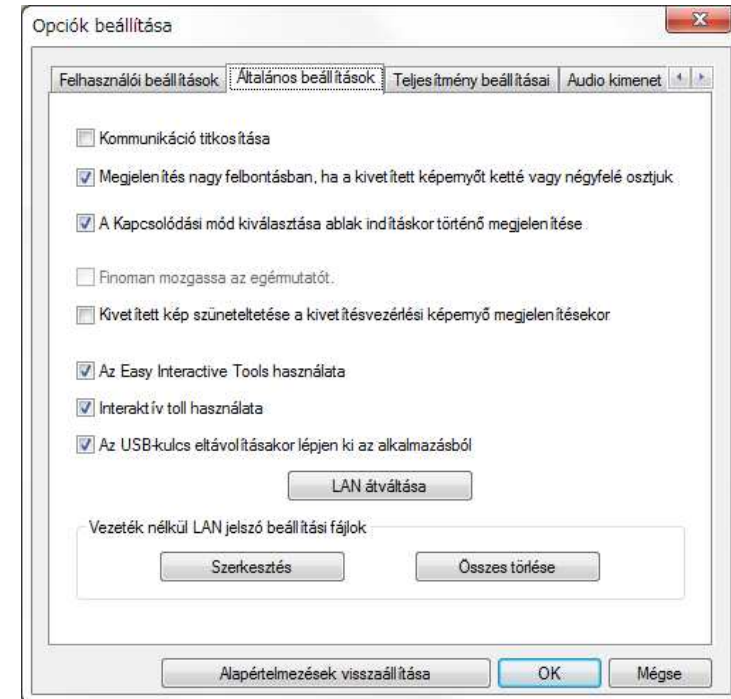

Kommunikáció titkosítása	Válassza ki az adatátvitel titkosításához. Az így megszerzett adatokat nem lehet megfejteni.
Megjelenítés nagy felbontásban, ha a kivetített képernyőt ketté vagy négyfelé osztjuk	Csak WUXGA (1920 × 1200) vagy Full HD (1920 × 1080) felbontással rendelkező kivetítők esetében elérhető. Jelölje be az összes osztott képernyő nagy felbontásban történő megjelenítéséhez. Törölje a jelölést, ha a kép megjelenítése túl sok időt vesz igénybe, vagy szaggatott.

A Kapcsolódási mód kiválasztása ablak indításkor történő megjelenítése	A négyzet bejelölése esetén mindig megjelenik a szoftver elindításakor a kapcsolódási mód kiválasztására szolgáló képernyő. Törölje ezt a jelölést, ha a szokásos indítási módszer mellett döntött.
Finoman mozgassa az egérmutatót	Csak Windows 7 Jelölje be, ha nem szeretné, hogy az egérmutató villogjon, amikor a Teljesítmény beállításai lapon az Átviteli ablak ki van választva. (A beállítás kiválasztásakor Windows 7 rendszeren a Windows Aero téma kikapcsol, ha az van beállítva.)
Kivetített kép szüneteltetése a kivetítésvezérlési képernyő megjelenítésekor	Kizárólag a moderátor számára érhető el a moderátori funkció használata során. Kiválasztásával elrejtheti a kivetítésvezérlő képernyőn megjelenített műveleteket a többi felhasználó elől, miközben saját számítógépe képernyőjét vetíti ki.
Az Easy Interactive Tools használata	Csak Windows Ha bejelöli a négyzetet, az Easy Interactive Tools alkalmazást használhatja a szoftverrel. A rendszer ezt a beállítást szinkronizálja az Átviteli ablak beállítással a Teljesítmény beállításai lapon.
Interaktív toll használata	Kiválasztásával a hálózaton keresztül is használhatja az interaktív funkciót (csak a támogatott modellek esetében). Nem szükséges USB-kábellel csatlakoztatni a számítógépet a kivetítőhöz. Az alábbi eszközöket egyszerre használhatja: <ul style="list-style-type: none"> • Windows: kettő Easy Interactive Pen és hat érintőpont • Mac: egy egér
Az USB-kulcs eltávolításakor lépjen ki az alkalmazásból	Ezzel a beállítással megszüntetheti a számítógép csatlakozását, amikor eltávolítja az USB-kulcsot a számítógépből. Törölje a négyzet jelölését, ha úgy szeretné megosztani az USB-kulcsot más felhasználókkal, hogy nem szünteti meg a számítógép csatlakozását.
E képernyők tartalmának másolása mindig	Válassza a képernyő duplikálásához - 3. generációs Intel Core i sorozatú vagy korábbi processzort használó számítógép esetében.

LAN átváltása	Csak Windows Ez a beállítás a kereséshez használni kívánt hálózati adapter átváltására használható abban az esetben, amikor a számítógép több adapterrel rendelkezik. Alapértelmezés szerint a rendszer az összes hálózati adaptert használja kereséshez.
Vezeték nélkül LAN jelszó beállítási fájlok (csak Gyors kapcsolódási mód esetén)	Gyors kapcsolódási mód az SSID-azonosítókat és jelszavakat a számítógép tárolja, ha aktív biztonsági beállítással rendelkező kivetítőhöz csatlakozik. A tárolt adatokat szerkesztheti és törölheti. Szerkesztés: Megjeleníti a számítógép vezeték nélküli hálózatok kezelésére használható képernyőjét. Összes törlése: Törli a számítógépen tárolt összes SSID azonosítót és jelszót.
Alapértelmezések visszaállítása	Az Opciók beállítása menüpont módosított paramétereit visszaállítja az alapértékekre, kivéve a LAN átváltása paramétert az Általános beállítások lapon.

» Kapcsolódó hivatkozások

- "A kivetített panelek számának módosítása" [p.35](#)
- "A kivetítésvezérlő képernyő elrejtése" [p.50](#)

Opciók beállítása - Teljesítmény beállításai

Ha az Opciók beállítása képernyőn a **Teljesítmény beállításai** lapra kattint, akkor megjelenik az alábbi képernyő.

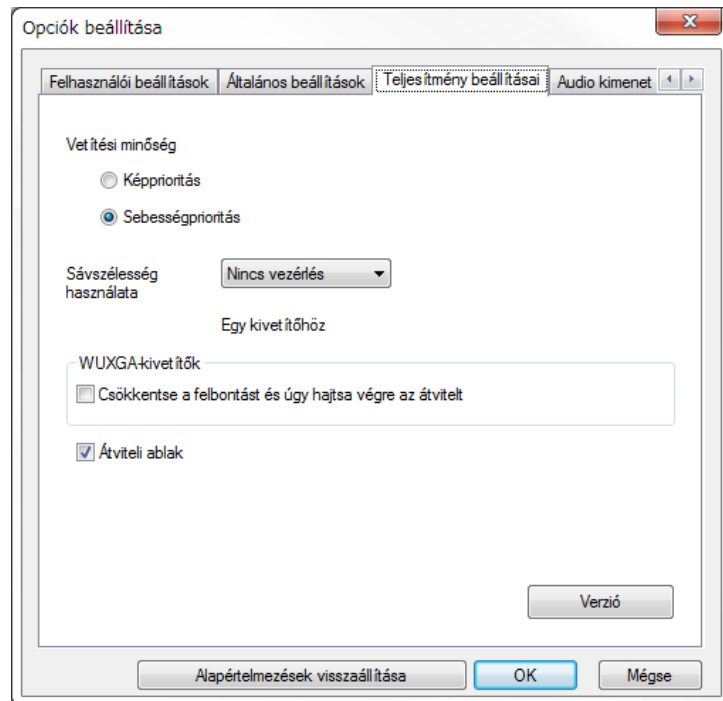

Sávszélesség használata	Az adatátvitel sávszélességét szabályozza. Szűkebb sávszélesség kiválasztása esetén a kivetített kép gyengébb minőségű lehet, a hálózat terhelése azonban csökken.
Csökkentse a felbontást és úgy hajtsa végre az átvitelt	Ez az opció csak akkor áll rendelkezésre, ha a Sávszélesség használata 1 Mbps vagy ennél magasabb értékre van állítva, illetve amikor WUXGA (1920 × 1200) vagy Full HD (1920 × 1080) felbontással csatlakozik a kivetítőhöz. A beállítás bejelölésével a kivetítőre továbbított adatmennyiség, az alacsonyabb felbontás miatt csökken. A beállítást lassú hálózaton használja, illetve ha a kép megjelenítése túl hosszú időt vesz igénybe vagy a vetítés szaggatott.
Átviteli ablak	Windows 7 (ha a Windows 7 Basic van kiválasztva témaként) Többretegű ablak alkalmazása esetén a számítógépen megjelenített különböző tartalmak (pl. üzenetek) nem jelennek meg a kivetítő által vetített képen. Ezt a lehetőséget a különböző többretegű ablakok tartalmának vetítésére használja. Ha az egérmutató villog a képernyőn, jelölje be a Finoman mozgassa az egérmutatót beállítást az Általános beállítások lapon.
Verzió	Megjeleníti az Epson iProjection verzióinformációit.
Alapértelmezések visszaállítása	Az Opciók beállítása menüpont módosított paramétereit visszaállítja az alapértékekre, kivéve a LAN átváltása paramétert az Általános beállítások lapon.

Vetítési minőség	Beállítja, hogy a kivetített kép minőségének és az adatátvitel sebességének prioritása legyen. <ul style="list-style-type: none"> Képprioritás: A kivetített képadatokat alacsony tömörítési aránnyal továbbítja, hogy a képminőségnek prioritása legyen. Sebességprioritás: Tömöríti a kivetített képadatokat, hogy nagyobb legyen az átviteli sebesség.
------------------	--

» Kapcsolódó hivatkozások

- "A kivetített panelek számának módosítása" [p.35](#)
- "Saját képernyő vetítése" [p.45](#)
- "A kapcsolat sávszélességének szabályozása" [p.52](#)

Opciók beállítása - Audio kimenet

Ha az Opciók beállítása képernyőn az **Audio kimenet** lapra kattint, akkor megjelenik az alábbi képernyő.

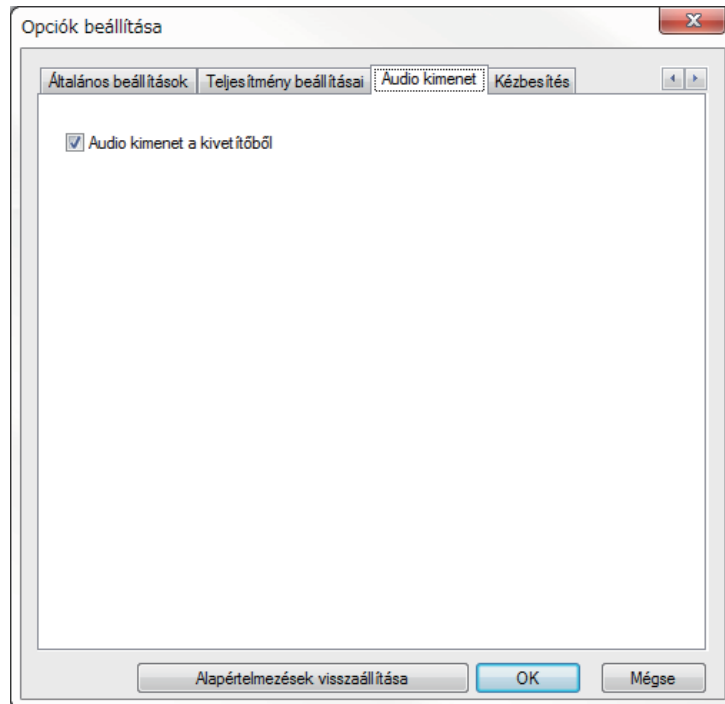

<p>Audio kimenet a kivetítőtől</p>	<p>Jelölje be, hogy a hang a kivetítőtől jön. Távolítsa el a jelölést, ha a számítógépről szeretné kiadni a hangot.</p> <div style="border: 1px solid black; padding: 5px; background-color: #ffffcc;"> <p> • A számítógép hangját abban az esetben továbbíthatja a kivetítő, ha egy számítógép kivetítése történik teljes képernyős módban.</p> <p>• Ha kiválasztja a 256Kbps vagy az 512Kbps értéket a Sáv szélesség használata beállításaként a Teljesítmény beállításai lapon, akkor a kivetítő hangját nem fogja tudni lejátszani, és nem tudja kiválasztani ezt a beállítást.</p> </div>
<p>Alapértelmezések visszaállítása</p>	<p>Az Opciók beállítása menüpont módosított paramétereit visszaállítja az alapértékekre, kivéve a LAN átváltása paramétert az Általános beállítások lapon.</p>

» **Kapcsolódó hivatkozások**

- "Audiokimenet a kivetítőtől" [p.44](#)
- "A kapcsolat sáv szélességének szabályozása" [p.52](#)

Opciók beállítása - Kézbésítés

Ha az Opciók beállítása képernyőn a **Kézbésítés** lapra kattint, az alábbi képernyő jelenik meg.

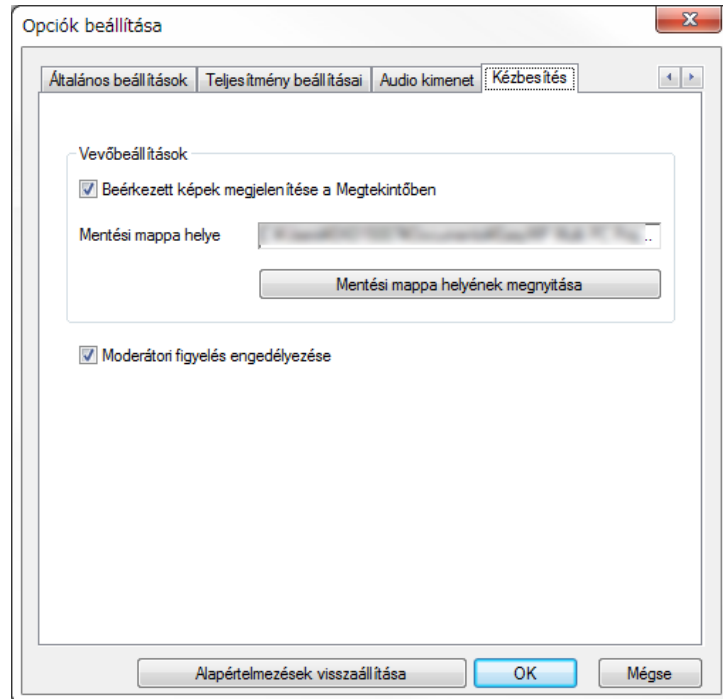

Mentési mappa helye	Megjeleníti a mappát, amelybe a beérkezett képfájl van elmentve. Az elmentett képek az alábbi mappákban vannak tárolva. <ul style="list-style-type: none"> • Windows <startup_drive>:\users\<user_name>\documents\epson iprojection<="" li=""> • Mac <startup_drive>:\Users\<user_name>\pictures\epson iprojection<="" li=""> </user_name>\pictures\epson></user_name>\documents\epson>
Mentési mappa helyének megnyitása	Megnyitja a mappát, amelybe a beérkezett képfájl van elmentve.
Moderátori figyelés engedélyezése	A négyzet bejelölésével engedélyezheti a moderátor számára, hogy a számítógép képernyőjét ikon formájában megtekintse.
Alapértelmezések visszaállítása	Az Opciók beállítása menüpont módosított paramétereit visszaállítja az alapértékekre, kivéve a LAN átváltása paramétert az Általános beállítások lapon.

» Kapcsolódó hivatkozások





- "A kivetített képernyő megosztása" p.48





Beérkezett képek megjelenítése a Megtekintőben	Ha bejelöli a négyzetet, a beérkezett képet megnyithatja az Epson iProjection szoftverrel együtt kapott Megtekintőben.
--	--

Az Epson iProjection szoftver indítását és a kivetítő csatlakoztatását követően a számítógép képernyőjén megjelenik az eszköztár. Ez az eszköztár a vetített kép irányítására, valamint a hálózati kapcsolat bontására használható.



 Az eszköztárban megjelenített elemek a kapcsolódási módtól és a szoftver verziójától, illetve a szoftverben meglévő jogosultságától függően változhatnak.

 Megjelenít	Feloldja a Stop vagy Szünet funkciót, és valós időben kivetíti a pillanatnyi képernyőt.
 Stop	Kivetítés leállítása a kivetítőhöz csatlakoztatott állapotban. A leállítás ideje alatt a készülék fekete képernyőt vetít ki.
 Szünet	Szünetelteti az aktuálisan megjelenített számítógép-képernyőt. A kivetített képernyő akkor sem változik, ha a számítógép képernyőjén módosításokat hajt végre.
 Kivetített képernyő kézbesítése	Az aktuálisan kivetített képernyőképeket elküldheti a résztvevők készülékeire.
 Ikonok megjelenítése	Megjeleníti a résztvevők eszközeinek képernyőjét jelölő bélyegképeket a moderátornak.

 Fogadott kép megjelenítése	Megjelenítheti a beérkezett képeket a Megtekintőben.
 Saját képernyő kivetítése	Az Ön saját számítógép-képernyőjének kivetítése teljes képernyős módban.
Elhagy	Bontja a kapcsolatot a kivetítők és az Ön számítógépe között.
Mind kapcs. megsz.	Bontja a kapcsolatot az értekezleten részt vevő összes eszköz és kivetítő között.
 Váltás a kivetítésvezérlési képernyőre	Átvált a kivetítésvezérlő képernyőre.
 Kivetítő adatai	Megjeleníti a kivetítőre vonatkozó hálózati információkat. A Kivetítő kulcsszó az a kulcsszó, amelyet a kivetítőhöz való csatlakozáskor adott meg. ----: A kivetítő-kulcsszó nincs beállítva. Ismeretlen: a kivetítő-kulcsszó nincs beolvasva, mivel a csatlakozás a kivetítő-kulcsszó megadása nélkül lett létrehozva, például QR-kód leolvasásával vagy USB-kulcs csatlakoztatásával.

» **Kapcsolódó hivatkozások**



- "Kivetítésvezérlő képernyő" [p.79](#)
- "A vetített képernyő állapotának módosítása" [p.34](#)
- "Saját képernyő vetítése" [p.45](#)
- "Kapcsolat bontása" [p.38](#)

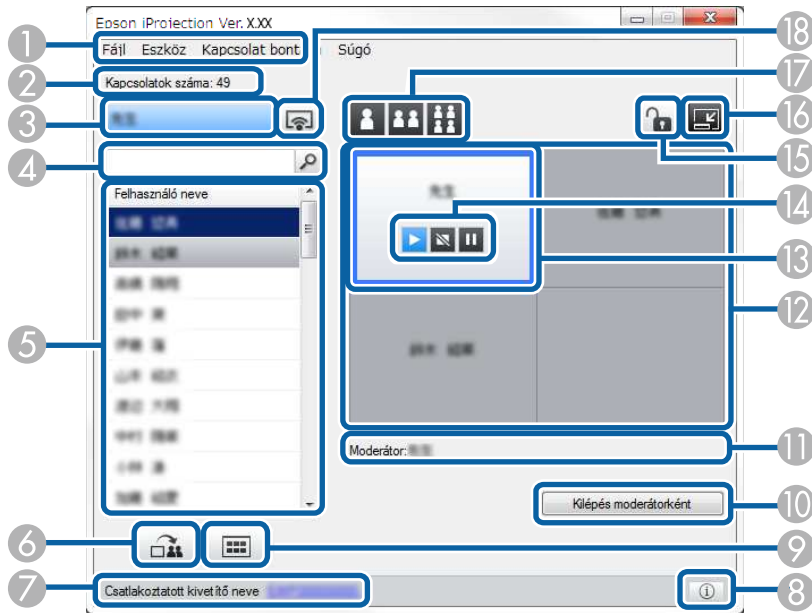



Ha az eszköztárban a gombra kattint, megjelenik a kivetítésvezérlő képernyő.







- A kivetítésvezérlő képernyő kizárólag a szoftver Standard Változat áll rendelkezésre.
- A kivetítésvezérlő képernyőn megjelenő elemek a szoftverben meglévő jogosultságától és az aktuálisan használt kivetítőtől függően eltérőek lehetnek.

1	Fájl menü	Kattintson rá a Kilépés parancs kiválasztásához, és ezzel a program bezárásához.
	Eszköz menü	A menüre kattintva kijelölheti az alábbi elemeket. <ul style="list-style-type: none"> Felhasználói műveletek letiltása: Letilthatja a résztvevő egérműveleteit. A részletes kijelzőn nem blokkolhat műveleteket. Felhasználói műveletek engedélyezése: Feloldhatja a résztvevő egérműveleteinek letiltását. Üres képernyő kézbesítése: Üres képernyőt jeleníthet meg a résztvevők készülékein, hogy a résztvevők szabadon rajzolhassanak. Fogadott kép megjelenítése: Megjelenítheti a beérkezett képeket a Megtekintőben. Opciók beállítása: Megjelenítheti az Opciók beállítása képernyőt.
	Kapcsolat bontása menü	Kattintson rá az Elhagy vagy a Mind kapcs. megsz. lehetőség kiválasztásához.
	Súgó menü	Kattintson rá a Verzió-információk lehetőség kiválasztásához.
2	Kapcsolatok száma	A kivetítőhöz kapcsolódott felhasználók számát mutatja.
3	Felhasználói információk	Az Ön nevét és állapotát mutatja. A név kékkel jelenik meg, ha a rendszer éppen az Ön számítógépének képernyőjét vetíti ki. Szürkével jelenik meg, ha Ön a vetítési területen található, de a rendszer nem vetíti ki a képernyőjét.
4	Felhasználókeresési mező	Írja be a keresett felhasználó nevét, majd kattintson a gombra. A keresési találatok megjelennek a felhasználói listában. A gombra kattintva visszatérhet az eredeti felhasználói listához.

5	Felhasználói lista	<p>A kivetítőkhöz csatlakoztatott számítógépek felhasználói neveit jeleníti meg. A projektorhoz egyszerre max. 50 eszközt, például számítógépet, okostelefont és tabletet csatlakoztathat az Epson iProjection használatával.</p> <p>Ha egy felhasználónevet áthúz a vetítési terület fehér paneljébe, a készülék kivetíti a számítógép képernyőjét. Az aktuálisan kivetített felhasználók kék, a kivetítési területen jelen lévő, de a rendszer által éppen ki nem vetített felhasználók szürke háttérszínnel láthatók. A felhasználók neve akkor is benne marad szürke betűszínnel a felhasználói listában, ha időközben kiléptek a munkamenetből.</p> <p>A felhasználónév alapértelmezett beállítása a bejelentkezési felhasználónév. A felhasználónevet az Opciók beállítása képernyő Felhasználói beállítások lapján, illetve a keresési képernyőn is módosíthatja.</p>
6	 Kivetített képernyő kézbesítése	<p>Az aktuálisan kivetített képernyőképeket elküldheti a résztvevők készülékeire.</p>
7	Csatlakoztatott kivetítő neve	<p>Az aktuálisan csatlakoztatott kivetítő nevét mutatja. Amikor a kivetítő nevére kattint, megjelenik a kivetítő webes vezérlésére használható oldal. A kivetítőn végezhető műveleteket ugyanúgy vezérelheti a számítógép képernyőjéről, mintha a távvezérlőt használná. További részletekért tekintse meg a kivetítőhöz kapott <i>Használati útmutatót</i>.</p>
8	 Kivetítő adatai	<p>Megjeleníti a kivetítőre vonatkozó hálózati információkat. A Kivetítő kulcsszó az a kulcsszó, amelyet a kivetítőhöz való csatlakozáskor adott meg. ----: A kivetítő-kulcsszó nincs beállítva.</p> <p>Ismeretlen: a kivetítő-kulcsszó nincs beolvasva, mivel a csatlakozás a kivetítő-kulcsszó megadása nélkül lett létrehozva, például QR-kód leolvasásával vagy USB-kulcs csatlakoztatásával.</p>

9	 Ikonok megjelenítése	<p>Megjeleníti a résztvevők készülékeinek képernyőjét jelölő bélyegképeket a moderátornak.</p>
10	Kilépés moderátorként/Mod erátorra válás	<p>A moderátori szerep befejezéséhez kattintson a Kilépés moderátorként gombra, a moderátori szerep átvételéhez pedig a Moderátorra válás gombra. A megjelenített gomb a kapcsolódási módtól függően változik.</p>
11	Moderátor	<p>Megjeleníti a moderátor nevét (ha van).</p>
12	Vetítési terület	<p>Ha egy panel háttérszíne fehér, a panelben található felhasználó számítógép-képernyője kerül kivetítésre. Ha nincs felhasználó a fehér panelben, a készülék fekete képernyőt vetít ki. Módosíthatja a kivetített képernyőt és a vetítés helyét a felhasználó áthúzásával a különböző panelekbe.</p>
13	Célpanel	<p>A kék kerettel ellátott célpanel a vetítési terület paneljeire kattintva mozgatható. A számítógép-képernyőt az egyik kivetítésváltó gombra kattintva tudja vetíteni a célpanelre.</p>
14	Képernyővezérlő gombok	<p>A kivetítő alábbi állapotát jelzi.</p> <ul style="list-style-type: none">  Megjelenít: Feloldja a Stop vagy Szünet funkciót, és valós időben kivetíti a számítógép képernyőjét.  Stop: Leállítja a kivetítést a kivetítőhöz csatlakoztatott állapotban. A leállítás ideje alatt a készülék fekete képernyőt vetít ki.  Szünet: Szünetelteti az aktuálisan megjelenített számítógép-képernyőt. A kivetített képernyő akkor sem változik, ha a számítógép képernyőjén módosításokat hajt végre.
15	 Felhasználói műveletek engedélyezése/letiltása	<p>Letilthatja a résztvevő egérműveleteit, illetve feloldhatja a letiltást. A részletes kijelzőn nem blokkolhat műveleteket.</p>



16	 Váltás eszköztárra	Átvált az eszköztárra.
17	Vetítési gombok módosítása	Módosítja a számítógép-képernyők vetítésére rendelkezésre álló panelek számát. <ul style="list-style-type: none"> •  Egy képernyő: Egyetlen eszköz képernyőjét vetíti ki teljes képernyős módban a vetített kép megosztása nélkül. •  Két képernyő: Egyszerre legfeljebb két eszköz képernyőjét vetíti ki a vetített kép két részre osztásával. •  Négy képernyő: Egyszerre legfeljebb négy eszköz képernyőjét vetíti ki a vetített kép négy részre osztásával.
18	 Saját képernyő kivetítése	Az Ön saját számítógép-képernyőjének kivetítése teljes képernyős módban.





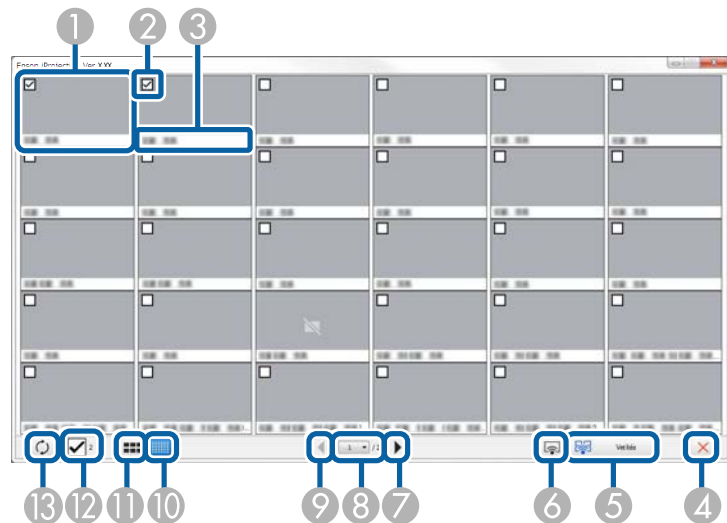

» Kapcsolódó hivatkozások

- "Keresési képernyő" [p.69](#)
- "Opciók beállítása - Felhasználói beállítások" [p.72](#)
- "Eszköztár" [p.78](#)
- "Kapcsolat bontása" [p.38](#)
- "Saját képernyő vetítése" [p.45](#)
- "A moderátor módosítása" [p.46](#)
- "A kivetítésvezérlő képernyő elrejtése" [p.50](#)
- "A kivetített képernyő megosztása" [p.48](#)
- "Résztevők műveleteinek letiltása" [p.51](#)
- "A kivetített kép vezérlése" [p.34](#)

Ha az eszköztárban vagy egy kivetítésvezérlő képernyőn a  gombra kattint, az alábbi képernyő jelenik meg.



1	Ikon	Megjeleníti egy résztvevő készülékének képernyőjét. A vetítést jelző ikon körül egy kék keret látható.
2	Ikon jelölőnégyzete	Jelölje ki a kivetíteni kívánt képernyő ikonját. Legfeljebb 12 ikont jelölhet ki.
3	Felhasználó neve	Megjeleníti az egyes ikonokhoz tartozó felhasználónevet. Legfeljebb 32 karakter jeleníthető meg.
4	 Bezárás	Bezárja az ikonokat megjelenítő képernyőt.
5	 Vetítés	Kivetíti a kiválasztott ikon által jelölt képernyőt. Ha ötnél több ikont választ ki, megjelenik az ikonválasztó képernyő. Miután legfeljebb 4 ikont kiválasztott, ismét a(z)  gombra kell kattintania.

6	 Saját képernyő kivetítése	Teljes képernyős módban kivetíti az Ön számítógépének képernyőjét a többi felhasználó képernyőjének kivetítése nélkül.
7	 Következő	Megjeleníti a következő oldalt.
8	Oldalak listája	Átvált a megtekinteni kívánt oldalra.
9	 Előző	Megjeleníti az előző oldalt.
10	 Kis ikonok megjelenítése	Csökkenti az egyes ikonok méretét, hogy több ikont lehessen megjeleníteni a képernyőn.
11	 Nagy ikonok megjelenítése	Növeli az egyes ikonok méretét, hogy több részletet lehessen megtekinteni az egyes ikonokról.
12	Mind törlése	Megjeleníti a kiválasztott ikonok számát. A jelölőnégyzet jelölésének eltávolításakor az összes kijelölés törölve lesz. Ha ismét bejelöli a négyzetet, a korábban kiválasztott ikonok ismét kiválasztva jelennek meg.
13	 Frissítés	Frissíti az ikonok megjelenítését.

A megtekintő képernyője az alábbi műveletek egyikének végrehajtásakor jelenik meg.

- Ha az elküldött képadatok beérkeznek Önhöz.
- Ha kiválasztja a **Fogadott kép megjelenítése** elemet az Eszköz menüből a kivetítésvezérlő képernyőn.
- Ha a  gombra kattint az eszköztárban.

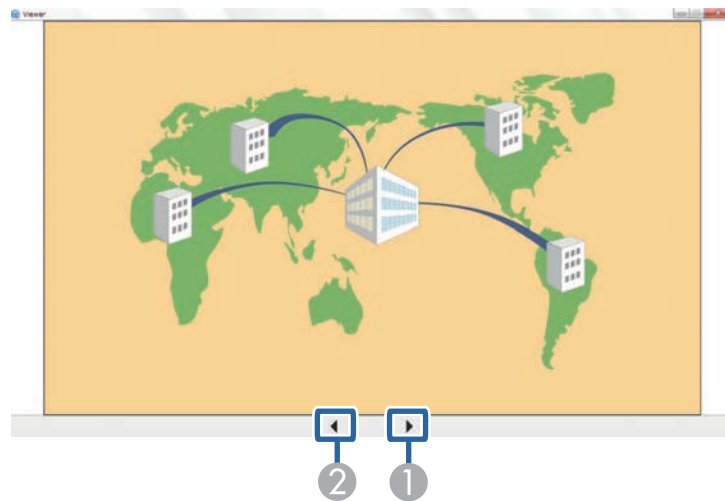

1	Következő adat	Megjeleníti a következő adatot.
2	Előző adat	Megjeleníti az előző adatot.

Függelék

Az Epson iProjection szoftverrel kapcsolatos bővebb tudnivalókért lásd az alábbi fejezeteket.

► **Kapcsolódó hivatkozások**

- "A szoftver frissítése és eltávolítása" [p.85](#)
- "Támogatott felbontások és színek" [p.87](#)
- "Korlátozások" [p.88](#)
- "Megjegyzések" [p.90](#)

Az Epson iProjection szoftver frissítéséhez vagy eltávolításához kövesse az alábbi utasításokat.

» Kapcsolódó hivatkozások

- "A szoftver legfrissebb verziójának beszerzése" [p.85](#)
- "Az Epson iProjection szoftver törlése (Windows 7)" [p.85](#)
- "Az Epson iProjection szoftver törlése (Windows 8/Windows 8.1/Windows 10)" [p.85](#)
- "Az Epson iProjection szoftver eltávolítása (Mac)" [p.85](#)

A szoftver legfrissebb verziójának beszerzése

Elképzelhető, hogy az Epson webhelyén frissítések állnak rendelkezésre a szoftverből és útmutatókból.

Látogasson el ide epson.sn.

Az Epson iProjection szoftver törlése (Windows 7)

Az Epson iProjection szoftver törléséhez kövesse az alábbi utasításokat.



A szoftver eltávolításához rendszergazdai jogok szükségesek.

- 1** Kapcsolja be a számítógépet.
- 2** Zárjon be minden futó alkalmazást.
- 3** Kattintson a **Start** gombra, majd kattintson a **Vezérlőpult** lehetőségre.
- 4** A **Programok** kategóriában kattintson a **Program eltávolítása** pontra.
- 5** Jelölje ki az **Epson iProjection** alkalmazást, majd kattintson az **Eltávolítás/módosítás** gombra.

- 6** Kövesse a képernyőn megjelenő utasításokat.

Az Epson iProjection szoftver törlése (Windows 8/Windows 8.1/Windows 10)

Az Epson iProjection szoftver törléséhez kövesse az alábbi utasításokat.



A szoftver eltávolításához rendszergazdai jogok szükségesek.

- 1** Kapcsolja be a számítógépet.
- 2** Zárjon be minden futó alkalmazást.
- 3** Nyomja meg a  billentyűt a billentyűzeten az összes alkalmazás megjelenítéséhez.
- 4** Kattintson a jobb egérgombbal az **Epson iProjection Ver.X.XX** lehetőségre (és tartsa lenyomva az egérgombot), majd válassza ki az **Eltávolítás** elemet.
- 5** Kövesse a képernyőn megjelenő utasításokat.

Az Epson iProjection szoftver eltávolítása (Mac)

Mac operációs rendszer használata esetén kövesse az alábbi utasításokat az Epson iProjection eltávolításához.

- 1** Kapcsolja be a számítógépet.
- 2** Zárjon be minden futó alkalmazást.

- 3** Nyissa meg az **Applications** mappát.
- 4** Nyissa meg az **Epson iProjection - Tools** mappát, majd kattintson kétszer az **Epson iProjection Uninstaller.app** fájlra.
- 5** Kövesse a képernyőn megjelenő utasításokat.

Az alábbi fejezetekben található az Epson iProjection szoftver által kivetíthető számítógépes képernyőfelbontásokat és a megjeleníthető színek számát.

► Kapcsolódó hivatkozások

- "Támogatott felbontások" [p.87](#)
- "Megjelenítés színe" [p.87](#)

Windows	Mac
16 bites színmélység	Kb. 32 000 szín (16 bit)
32 bites színmélység	Kb. 16,7 millió szín (32 bit)

Támogatott felbontások

A következő számítógépes képernyőfelbontások vetíthetők ki. Nem csatlakozhat olyan számítógéphez, amelynek a felbontása nagyobb mint WUXGA.

- SVGA (800 × 600)
- XGA (1024 × 768)
- SXGA (1280 × 960)
- SXGA (1280 × 1024)
- SXGA+ (1400 × 1050)
- WXGA (1280 × 768)
- WXGA (1280 × 800)
- WXGA+ (1440 × 900)
- UXGA (1600 × 1200)
- Full HD (1920 × 1080)
- WUXGA (1920 × 1200)

Egyéni képaránnyal rendelkező képernyők használata esetén a felbontást a rendszer a kivetítő, illetve a számítógép felbontásától függően csökkenti vagy növeli, hogy a képminőség ne romoljon.

A felbontástól függően a függőleges, illetve vízszintes képszélek feketén jelenhetnek meg.

Megjelenítés színe

A kivetíthető képernyőszínek száma (számítógép esetén).

Az alábbi fejezetekben olvashat azokról a korlátozásokról, amelyek a számítógépes képek Epson iProjection szoftverrel történő vetítésének esetére vonatkoznak.

» **Kapcsolódó hivatkozások**

- "Csatlakoztatási korlátozások" [p.88](#)
- "Korlátozások a Windows Fotótár vagy a Windows Live Fotótár használatakor" [p.88](#)
- "A Windows Aero korlátozásai" [p.88](#)
- "A Windows Media Center programból történő kivetítés korlátai" [p.89](#)

Csatlakoztatási korlátozások

Vegye figyelembe az Epson iProjection szoftver használatával kapcsolatos alábbi korlátozásokat.

- Legfeljebb négy kivetítőt csatlakoztathat egy számítógéphez, és ennyit használhat egyszerre a kivetítéshez. (A többképernyős kijelzés nem támogatott.)
- A projektorhoz egyszerre max. 50 eszközt, például számítógépet, okostelefont és tabletet csatlakoztathat az Epson iProjection használatával.
- Hang csak akkor továbbítható, ha a számítógép egy kivetítőhöz csatlakozik és egy számítógép-képernyő kivetítése történik teljes képernyőn. Ha a számítógéphez több kivetítő csatlakozik, vagy a kivetített kép fel van osztva, a hangátvitel nem lehetséges.
- Ha a vezeték nélküli LAN átviteli sebessége alacsony, a hálózati összeköttetés váratlanul megszakadhat.
- Előfordulhat, hogy a DirectX funkciók egyes részeit használó alkalmazások nem jelennek meg megfelelően (Csak Windows).
- Nem lehet teljes képernyős MS-DOS parancsokat kivetíteni (csak Windows).
- Előfordulhat, hogy a számítógépes képernyőn megjelenő és a kivetítővel kivetített kép nem egyezik meg pontosan.
- A filmek lejátszása nem olyan folyamatos, mint a számítógépen.

- Ha engedélyezi az **Interaktív toll használata** beállítást az **Opciók beállítása** részben található **Általános beállítások** lapon, és a számítógép monitorján fekete sávok jelennek meg, elképzelhető, hogy az interaktív toll pozíciója nem megfelelő.

Korlátozások a Windows Fotótár vagy a Windows Live Fotótár használatakor

Vegye figyelembe az alábbi korlátozásokat, amikor az Epson iProjection szoftver használata közben elindítja a Windows Fotótárat vagy a Windows Live Fotótárat.

- A diavetítés lejátszása egyszerű módban történik, ha a Windows Fotótárból vagy a Windows Live Fotótárból vetít. Mivel az eszköztár nem jelenik meg, nem hajthat végre változtatásokat egy Téma (hatások) lejátszása közben, a Windows-élményindex értékétől függetlenül. Az egyszerű mód elindítása után nem változtathatja meg a módot, ha a Windows Fotótár vagy a Windows Live Fotótár fut, még akkor sem, ha leállítja az Epson iProjection szoftvert. Indítsa újra a Windows Fotótárat vagy a Windows Live Fotótárat.
- Nem játszhat le filmeket.

A Windows Aero korlátozásai

Ügyeljen a következő korlátozásokra, ha a számítógép ablakának beállított megjelenése Windows Aero.

- A többretegű ablak kivetítésre kerül, függetlenül az Epson iProjection szoftver Opciók beállítása pontjában található **Átviteli ablak** beállítástól.

- Néhány perccel azt követően, hogy egy számítógépet csatlakoztat a hálózaton keresztül a kivetítőhöz az Epson iProjection szoftver használatával, megjelenhet a következő üzenet.

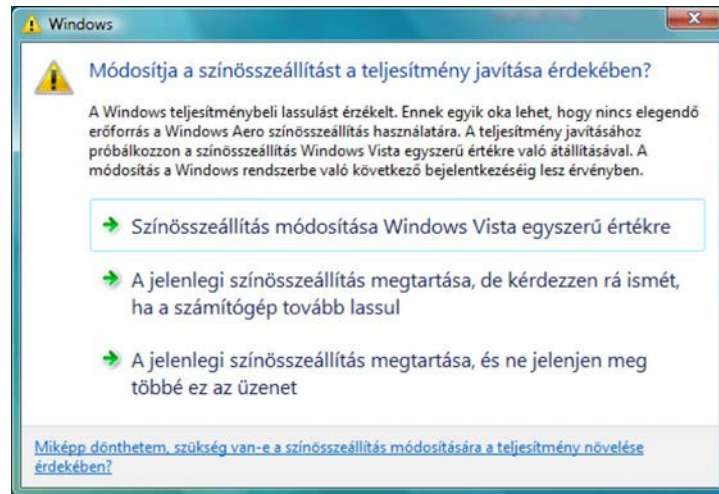

Javasoljuk **A Jelenlegi színösszeállítás megtartása, és ne jelenjen meg többé ez az üzenet** kiválasztását. Ez a beállítás a számítógép újraindításáig engedélyezett.

A Windows Media Center programból történő kivetítés korlátai

Vegye figyelembe az alábbi korlátozásokat, amikor a Windows Media Center programot használja vetítéshez.

- A Windows Media Center használatakor a képeket nem lehet teljes képernyős módban kivetíteni. A képek kivetítéséhez váltson ablakos megjelenítésre.
- Ha megszakad a hangátvitel, amikor az Epson iProjection szoftver segítségével továbbítja a hangot a számítógépről a kivetítőre, próbálja az alkalmazást újraindítani.

A szoftverrel kapcsolatos fontos megjegyzéseket illetően tekintse meg az alábbi szakaszokat.

► **Kapcsolódó hivatkozások**

- "Szerzői jogi megjegyzés" [p.90](#)
- "Tudnivalók a jelölésekről" [p.90](#)
- "Általános megjegyzés" [p.90](#)
- "Szerzői jog" [p.91](#)

Szerzői jogi megjegyzés

Minden jog fenntartva. A jelen kiadvány egyetlen része sem reprodukálható, nem tárolható visszakereső rendszerben, illetve nem továbbítható bármiféle eszközzel, elektronikusan, mechanikusan, fénymásolással, felvétellel vagy bármilyen más módszerrel a Seiko Epson Corporation előzetes írásbeli engedélye nélkül. A dokumentum tartalmának használatára vonatkozóan nem vállalunk szabadalmi felelősséget. A szerző nem vállal felelősséget a kézikönyv tartalmának használatából fakadó károkért.

Sem a Seiko Epson Corporation, sem bármely partnervállalata nem vállal felelősséget a termék vásárlója vagy harmadik fél irányába olyan károkért, veszteségekért, költségekért vagy kiadásokért, amelyek a következőkből származnak: baleset, a termék nem rendeltetésszerű vagy helytelen használata, a termék jogosulatlan módosítása, javítása vagy megváltoztatása, illetve (az Egyesült Államok kivételével) a Seiko Epson Corporation üzemeltetési és karbantartási utasításainak nem pontos betartása.

A Seiko Epson Corporation nem vállal felelősséget azokért a károkért és problémákért, amelyek a Seiko Epson Corporation által eredeti Epson terméknek vagy Epson által jóváhagyott terméknek nem minősített kiegészítők vagy fogyóeszközök használatából származnak.

A kézikönyv tartalma minden további tájékoztatás nélkül frissülhet vagy módosulhat.

A kézikönyvben található illusztrációk különbözhetnek a kivetítőtől.

Tudnivalók a jelölésekről

- Microsoft® Windows® 7 operációs rendszer
- Microsoft® Windows® 8 operációs rendszer
- Microsoft® Windows® 8.1 operációs rendszer
- Microsoft® Windows® 10 operációs rendszer

Ebben az útmutatóban a fenti operációs rendszerek a következőképpen szerepelnek: „Windows 7”, „Windows 8”, „Windows 8.1” és „Windows 10”. Ezenkívül az operációs rendszerekre vonatkozhat az összefoglaló „Windows” kifejezés.

- OS X 10.11.x
- macOS 10.12.x
- macOS 10.13.x
- macOS 10.14.x
- macOS 10.15.x

Ebben az útmutatóban a fenti operációs rendszerek a következőképpen szerepelnek: „OS X 10.11.x”, „macOS 10.12.x”, „macOS 10.13.x”, „macOS 10.14.x” és „macOS 10.15.x”. Ezenkívül az operációs rendszerekre vonatkozhat az összefoglaló „Mac” kifejezés.

Általános megjegyzés

Az EPSON és az EasyMP bejegyzett névjegyek; az EXCEED YOUR VISION és logója a Seiko Epson Corporation védjegye vagy bejegyzett védjegye.

XGA az International Business Machines Corporation védjegye vagy bejegyzett védjegye.

A Mac, Mac OS, OS X, és az macOS az Apple Inc. bejegyzett védjegye.

A Microsoft, a Windows és a Windows logó a Microsoft Corporation védjegye vagy bejegyzett védjegye az Egyesült Államokban és/vagy más országokban.

Az itt használt egyéb terméknevek azonosítási célt szolgálnak, és előfordulhat, hogy tulajdonosaik védjeggyel védték azokat. Az Epson ezekkel a védjegyekkel kapcsolatban semmiféle jogra nem tart igényt.

Szoftverre vonatkozó szerzői jog: Ez a termék szabad felhasználású szoftvereket is felhasznál, valamint olyan szoftvereket, amelyekkel kapcsolatosan ez a vállalat fenntartja magának a jogokat.

Szerzői jog

Az itt közölt információk előzetes értesítés nélkül változhatnak.

© 2020 Seiko Epson Corporation

2020.2 413937200HU