

# ET-14100 Series L11050 Series

**FI** Aloita tästä  
**NO** Start her

**SV** Starta här

**EPSON**



© 2023 Seiko Epson Corporation  
Printed in XXXXXX

## Lue tämä ensin

Tulostimen mustetta on käsiteltävä huolellisesti. Mustetta voi roiskua mustesäiliöitä täytettäessä. Jos mustetta joutuu vaatteisiin tai tavaroihin, se ei ehkä lähde pois.

## Les dette først

Blekket for denne skriveren må håndteres forsiktig. Det kan sprute blekk når blekkbeholderne blir fylt med blekk. Hvis du får blekk på klær eller eiendeler, får du kanskje ikke fjernet det.

## Läs detta först

Bläcket för den här skrivaren måste hanteras varsamt. Det kan skvätta bläck när bläckbehållarna fylls på eller fylls med bläck igen. Det är svårt att få bort bläck som hamnar på kläder eller föremål.

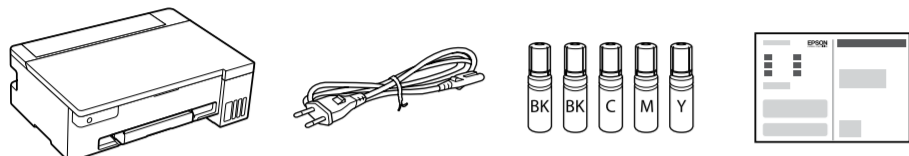

Laitteen mukana saatetaan joillakin myyntialueilla toimittaa lisäosia. / Flere elementer kan bli inkludert avhengig av område. / Ytterligere objekt kan inkluderes beroende på plats.

Ensimmäiset mustepullot kuluvat osittain tulostuspään lataamiseen. Pulloilla tulostuva sivumäärä voi olla pienempi kuin seuraavilla pulloilla tulostuva sivumäärä. / De første blekkflaskene brukes delvis til å lade skrivehodet. Disse flaskene kan skrive ut færre sider sammenlignet med påfølgende blekkflasker. / De första bläckflaskorna används delvis för att fylla på skrivhuvudet. Med dessa flaskor kan du skriva ut färre sidor jämfört med efterföljande bläckflaskor.

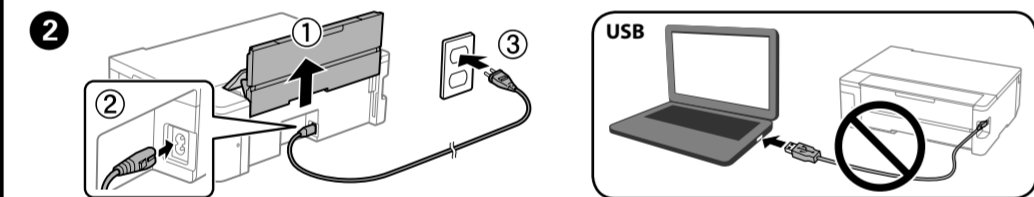
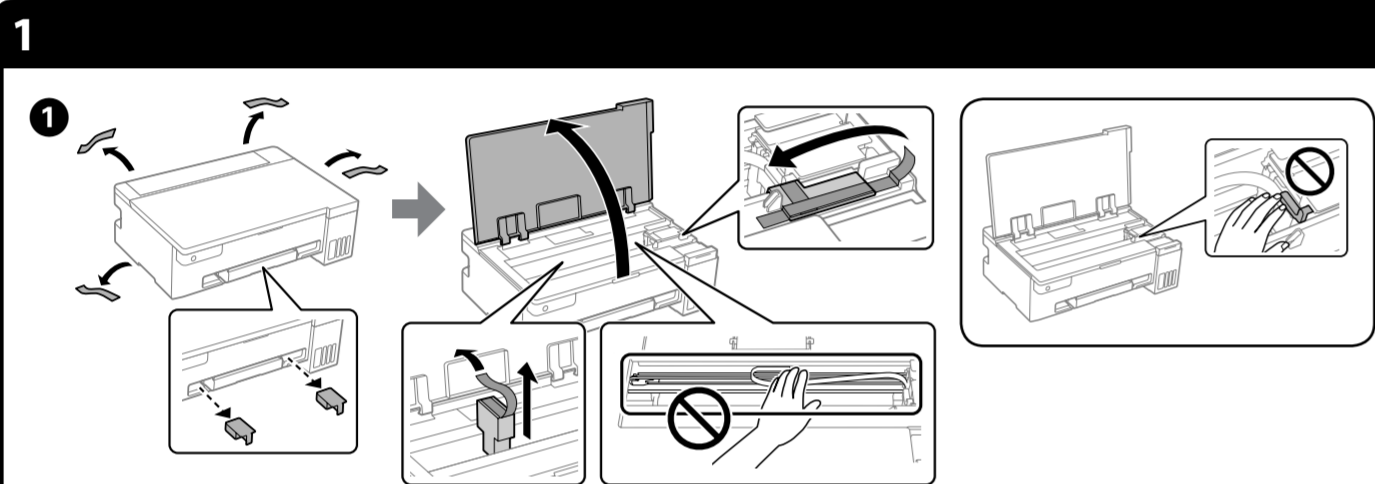

3 Valitse tulostimen käyttöönottopata. Velg metoden for skriveroppsett. Välj konfigurationssätt för skrivaren.

Onko sinulla älylaite?  
Har du en smartenhet?  
Har du en smart enhet?

Ei.  
Nei.  
Nej.

Kyllä. / Ja. / Ja.

Siirry kohtaan 2.  
Gå til del 2.  
Gå till avsnitt 2.

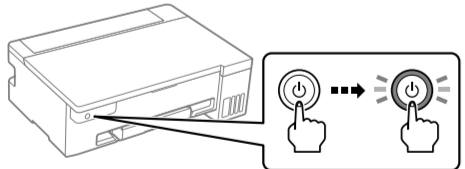

## Epson Smart Panel

Asenna Epson Smart Panel. Tällä ohjelmalla voit asentaa tulostimen, vaikka käyttäisit tulostinta tietokoneella. Installer Epson Smart Panel. Dette gjør det enklere for deg å sette opp skriveren selv om du bruker skriveren med en datamaskin. Installera Epson Smart Panel. Detta gör det lättare för dig att konfigurera skrivaren även om du använder skrivaren med en dator.

## Epson Smart Panel ?

Voit asentaa tulostimen noudattamalla älylaitteessa näkyviä ohjeita. Voit etäohjata tulostinta älylaitteen sovelluksella ja suorittaa sovelluksen avulla useita erilaisia tulostustehtäviä. Du kan sette opp skriveren mens du ser veiledninger på smartenheten din. Ved bruk av appen kan du fjernstyre skriveren på smartenheten din eller utføre mer variert utskrift gjennom appen. Du kan konfigurera skrivaren genom att titta på instruktioner på din smarta enhet. Genom att använda appen kan du fjärstyrta skrivaren på din smarta enhet eller utföra mer mångskiftande utskrifter genom appen.

## 2

Noudata näitä ohjeita, jos valitsit "Ei" kohdassa 1 — ❶. Følg disse instruksjonene hvis du valgte «Nei» i del 1 — ❶. Følj dessa instruktioner om du har markerat alternativet "Nej" i avsnitt 1 — ❶.

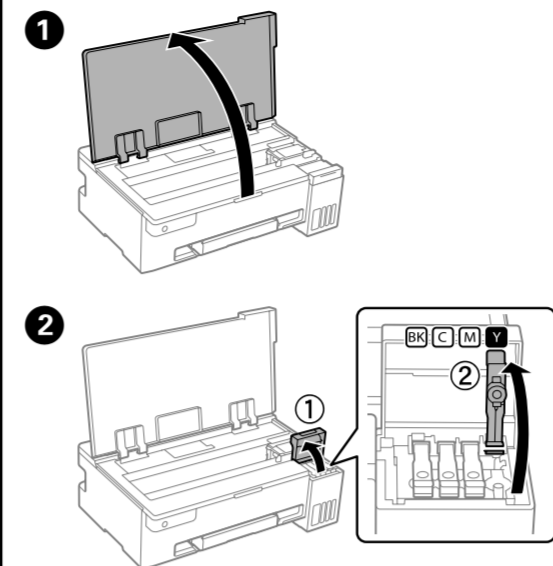

Varmista, että mustesäiliön väri on sama kuin väri, jota haluat lisätä. Sørg for at fargen til blekkbeholderen er lik blekkfargen du vil fylle på. Se till att fargen på bläckbehållaren matchar den bläckfärg som du vill fylla på.

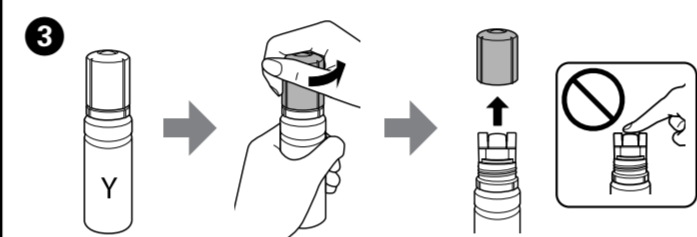

- ❑ Poista korkki siten, että pidät mustepulloa pystyasennossa. Muuten mustetta voi vuotaa.
- ❑ Käytä tulostimen mukana toimitettuja mustepulloja.
- ❑ Epson ei takaa muiden valmistajien musteiden laatua ja luotettavuutta. Muiden valmistajien musteiden käyttö voi aiheuttaa vaurioita, joita Epson-laitteiden takuu ei kata.
- ❑ Ta av lokket mens du holder blekkflasken oppreist, ellers kan det lekke blekk.
- ❑ Bruk blekkflaskene som fulgte med skriveren.
- ❑ Epson kan ikke garantere kvaliteten eller tillførligheten til uekte blekk. Bruk av uekte blekk kan føre til skader som ikke dekkes av Epsons garantier.
- ❑ Ta bort locket medan du håller bläckflaskan upprätt, annars kan det läcka ut bläck.
- ❑ Använd de bläckflaskor som levererades med skrivaren.
- ❑ Epson kan inte garantera kvaliteten eller tillförligheten av icke-originalbläck. Att använda icke-originalbläck kan orsaka skador som inte täcks av Epsons garantier.

4 Tarkista mustesäiliön yliviiva. Kontroller den øverste linjen i blekkbeholderen. Kontrollera det øvre strecket på bläckbehållaren.

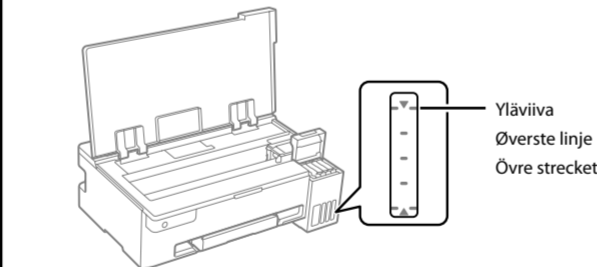

5 Aseta mustepullo täyttöaukkoon suoraan ja täytä säiliö yliviivaan asti. Sett blekkflaskan rett inn i porten for å fylle blekk til den øverste linjen. Sätt in bläckflaskan rakt i porten för att fylla på bläck upp till det övre strecket.

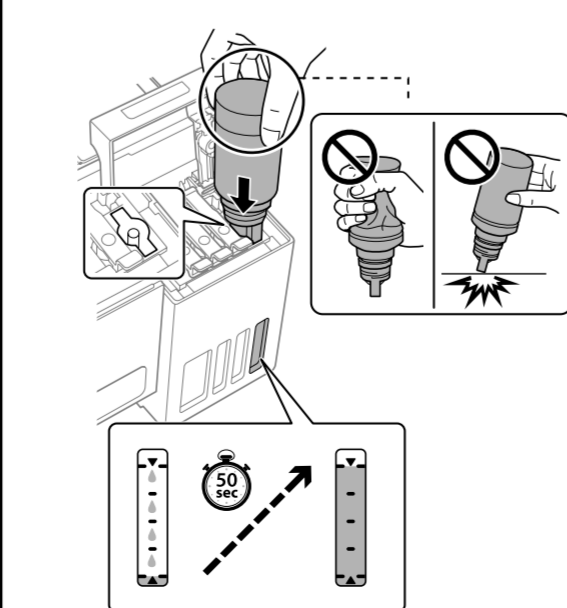

- ❑ Kun asetat mustepullon halutun väriin täyttöaukkoon, muste alkaa valua säiliöön. Täyttö päättyy automaattisesti, kun mustetaso saavuttaa yliviivan.
- ❑ Jos muste ei ala valumaan säiliöön, poista mustepullo ja aseta se uudelleen paikalleen. Älä kuitenkaan poista ja aseta mustepulloa uudelleen, kun muste on saavuttanut yliviivan, koska tämä voi aiheuttaa musteen vuotamisen tai vaurioittaa tulostinta musteen noustessa yliviivan yli.
- ❑ Pulloon voi jäädä mustetta. Pulloon jäävä muste voidaan käyttää myöhemmin.
- ❑ Älä jätä mustepulloa laitteen sisään. Pullo voi vaurioitua tai mustetta voi vuotaa.
- ❑ När du setter blekkflasken inn i fylleporten for riktig farge, begynner blekket å renne og flyten stopper automatisk når blekknivået når den øverste linjen.
- ❑ Hvis blekket ikke begynner å flyte inn i beholderen, må du fjerne blekkflasken og prøve å sette den inn igjen. Du må imidlertid ikke ta ut blekkflasken og sette den inn igjen når blekknivået har nådd den øverste linjen. Hvis du gjør det, kan det føre til at det lekker blekk eller at skriveren skades når blekket stiger over den øverste linjen.
- ❑ Det kan fortsatt være blekk igjen i flasken. Det gjenværende blekket kan brukes senere.
- ❑ Ikke la flasken bli stående i, flasken kan bli skadet eller blekk kan lekke.
- ❑ När du sätter in bläckflaskan i påfyllningsporten för den rätta färgen, börjar bläcket fyllas på och flödet stoppas automatiskt när bläcket har nått till det övre sträcket.
- ❑ Om bläcket inte börjar fyllas i behållaren, ta bort bläckflaskan och sätt in den igen. Men ta inte bort och sätt tillbaka flaskan när bläcket har nått det övre strecket. Om du gör det kan du orsaka att bläck läcker eller skadar skrivaren när bläcket stiger över det övre strecket.
- ❑ Det kan finnas kvar bläck i flaskan. Du kan använda det senere.
- ❑ Lämnna inte bläckflaskan insatt; annars kan flaskan skadas och bläcket kan läcka ut.

6 Vedå pullo ulos, kun mustetaso saavuttaa yliviivan. Når blekket når den øverste linjen i beholderen, drar du ut flasken. Når bläcket har nått till det øvre strecket på behållaren ska du ta ut flasken.

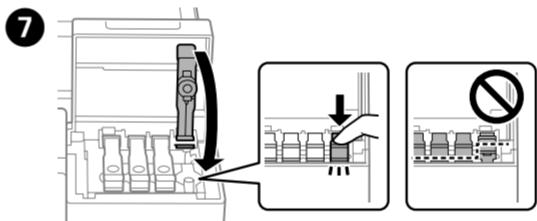
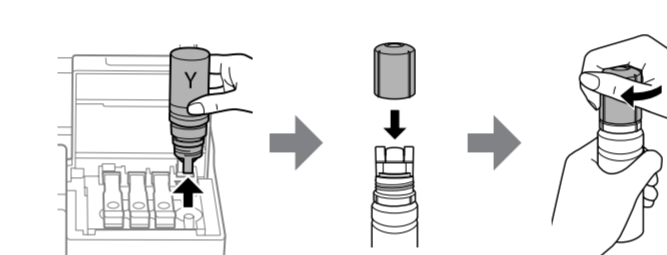

8 Laitteen mukana toimitetaan kaksi mustaa (BK) mustepulloa, jotka molemmat täytetään laitteeseen tässä vaiheessa. Dette produktet kommer med to BK-blekkflasker, og begge flaskene fylles opp i dette trinnet. Den här produkten levereras med två BK-bläckbehållare och båda behållarna fylls i detta steg.

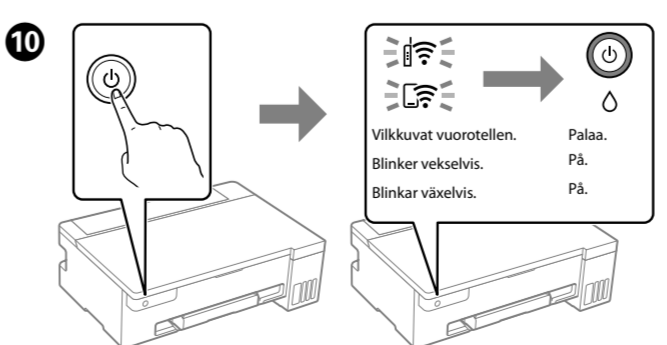
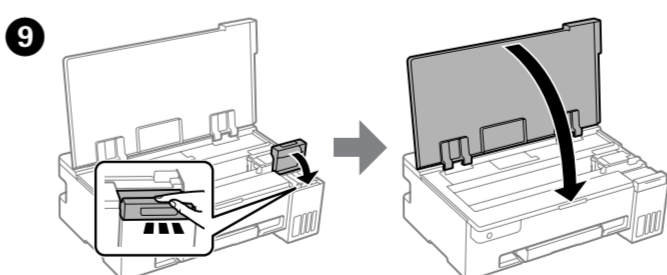
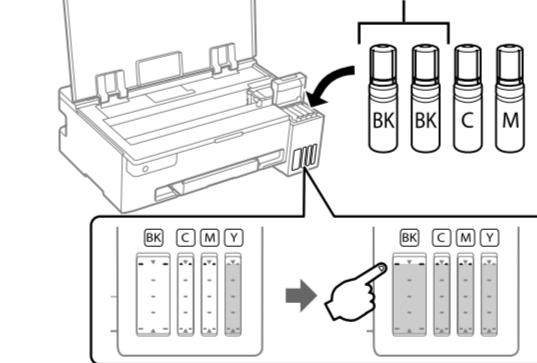

11 Tarkista että säiliöt ovat täynnä mustetta ja aloita musteen lataus painamalla -painiketta 5 sekunnin ajan. Musteen lataaminen kestää noin 10 minuuttia. Bekreft at beholderne er fylt med blekk. Hold så inne -knappen i fem sekunder for å fylle på blekk. Påfylling av blekk tar omtrent 10 minutter. Kontrollera att behållarna är fyllda med bläck och tryck på knappen i 5 sekunder för att börja fylla på bläck. Det tar ungefär 10 minuter att fylla på bläcket.

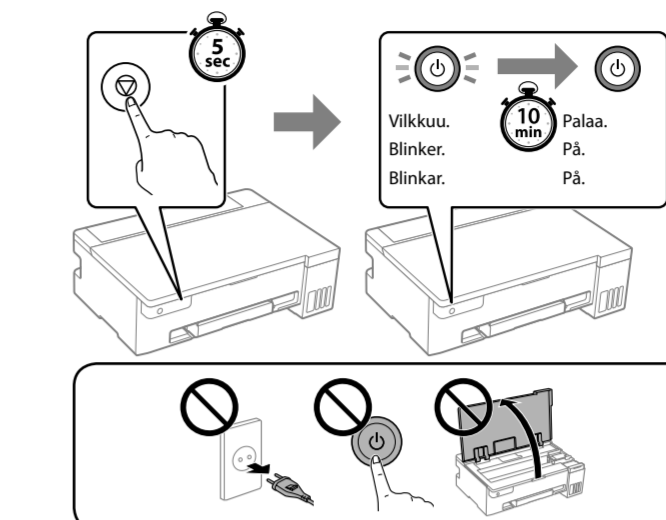

12 Lisää A4-kokoista tavallista paperia paperituen keskelle tulostuspuoli ylöspäin. Legg i vanlig A4-papir midt i papirstøtten med utskriftsiden vendt opp. Fyll på A4-ark i mitten av papperstödet med den utskriftsidasidan vänd uppåt.

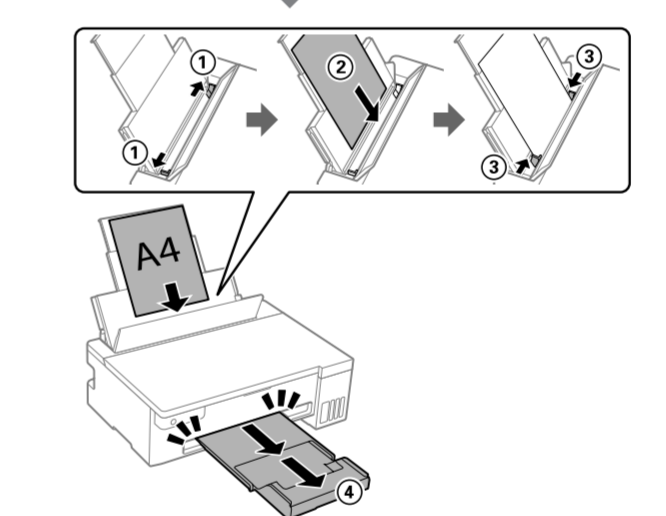
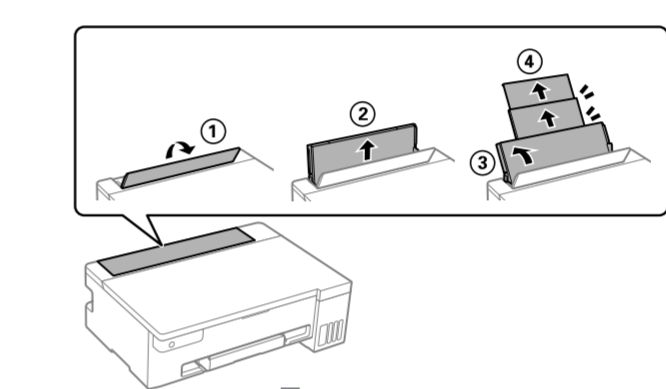

13 Sammuta tulostin painamalla -painiketta. Trykk på -knappen for å slå av skriveren. Tryck på knappen för att stänga av skrivaren.

14 Tarkista ovatko tulostuspuiden suuttimet tukkeutuneet tulostamalla suutintestikuvio. Skriv ut et kontrollmønster for dysene for å kontrollere om skriverhodedysene er tette. Skriv ut ett kontrollmönster för munstycket för att kontrollera om skrivarhuvudets munstycken är igensatta.

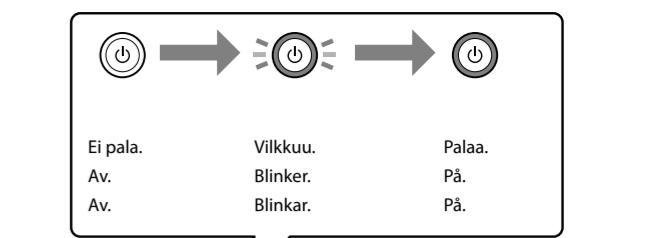
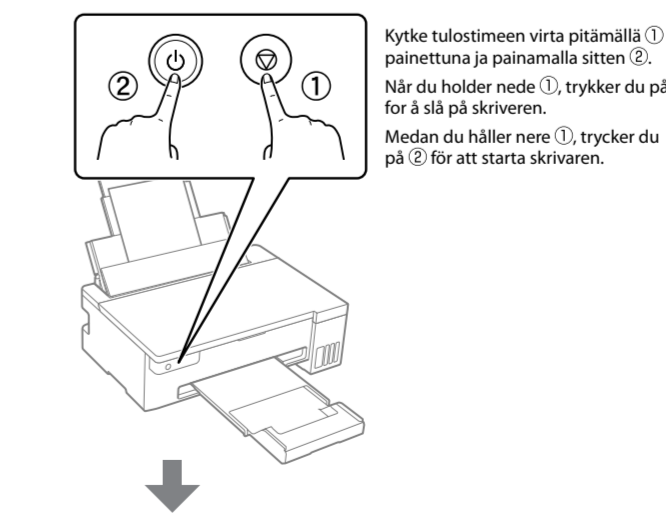

15 Testikuvio tulostuu. Tarkista tulostetusta kuvioista ovatko tulostuspuiden suuttimet tukkeutuneet. Dyrskjettmønsteret skrives ut. Sjekk det utskrevne mønsteret for å se om skriverhodets dyser er tette. Kontrollmönstret för munstycket skrivs ut. Studera kontrollmönstret för att munstycket för att kontrollera om skrivarhuvudets munstycken är igensatta.

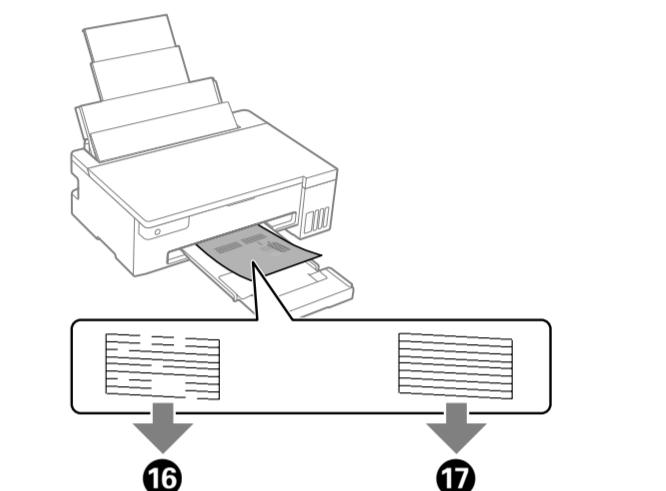

16 Suorita tulostuspään puhdistus. Tulostuspään puhdistaminen kuluttaa hieman mustetta kaikista säiliöistä. Gjennomfør rengjøring av skrivehodet. Rengjøring av skriverhodet bruker litt blekk fra alle blekkbeholderne. Rengör skrivhuvudet. Skrivarhuvudrengöringen använder en viss mängd bläck från alla bläckbehållare.

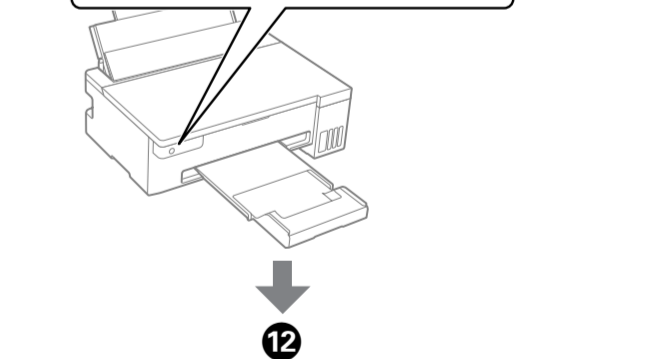
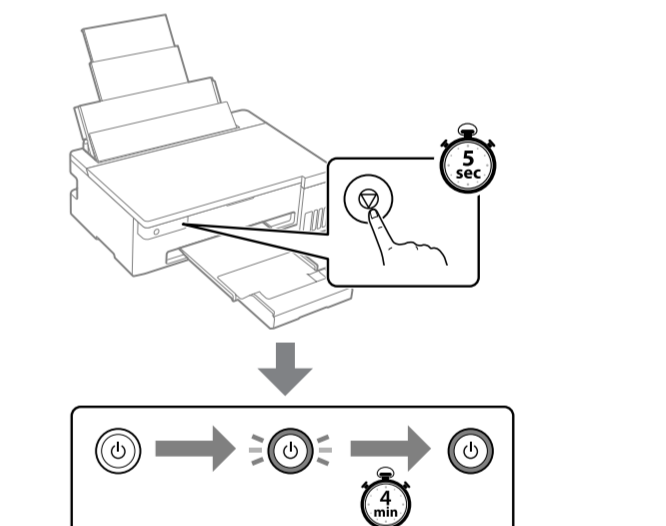





















17 Täytä mustesäiliö, jos pulloissa on jäljellä mustetta. Katsota osan 2 vaiheet ❶-❹. Hvis det fortsatt er blekk i hver av flaskene, fyll på blekktanken igjen. Se trinn ❶ til ❹ i del 2. Om det finns bläck kvar i varje flaska ska du fylla på bläckbehållaren. Se steg ❶ till ❹ i avsnitt 2.

18 Asenna ohjelmisto ja määritä asetukset vierailemalla verkkosivustossa. Tulostin on tämän jälkeen käyttövalmis. Gå til nettstedet for å installere programvaren og konfigurere nettverket. Når dette er fullført, er skriveren klar til bruk. Gå till webbplatsen för att installera programvara och konfigurera nätverket. När dessa åtgärder är klara är skrivaren färdig att användas.

ET-14100 Series  
<https://epson.sn/14100>  
L11050 Series  
<https://epson.sn/11050>

## Ohjauspaneelin käyttöohje

















### Painikkeet ja toiminnot

	Käynnistää tai sammuttaa tulostimen.
	Nollaa verkkovirheen. Voit määrittää verkkoasetukset WPS-toiminnolla pitämällä WPS-painiketta painettuna 5 sekuntia tai kauemmin.
	Tulostaa verkkoyhteyksraportin ja määrittää verkko-ongelmien syyt. Jos haluat lisätietoja, voit tulostaa verkon tila-arkin pitämällä tätä painiketta painettuna yli 5 sekunnin ajan.
	Psyyttää nykyisen toiminnon. Suorita tulostuspään puhdistus pitämällä tätä painiketta painettuna 5 sekuntia (kunnes  -painike vilkkuu).
 	<b>Langattoman verkon määrittys PIN-koodilla (WPS):</b> aloita langattoman verkon määrittys PIN-koodilla (WPS) painamalla <b>Wi-Fi</b> ja  -painikkeita samanaikaisesti.
 	<b>Wi-Fi Direct (Simple AP) -määrittys:</b> aloita Wi-Fi Direct (Simple AP) -määrittys pitämällä <b>Wi-Fi</b> ja  -painikkeet painettuina samanaikaisesti.
 	<b>Verkkopalvelun poistaminen käytöstä:</b> poista Epson Connect -asetukset käytöstä käynnistämällä tulostin pitämällä samalla <b>Wi-Fi</b> -painike painettuna.
 	<b>Verkkoasetusten palautus oletusarvoihin:</b> palauta verkkoasetukset oletusarvoihin pitämällä  -painike painettuna, kun käynnistät tulostimen. Kun verkkoasetukset on palautettu,  ja  vilkkuvat vuorotellen ja sitten sammuvat.
 	<b>Suutintestikuivon tulostaminen:</b> voit tulostaa suutintestikuivon pitämällä  -painikkeen painettuna, kun käynnistät tulostimen.

### Merkkivalot





















 : ei pala tai vilku  : palaa

  : vilkkuu





<b>Normaali tila</b>	
	Tulostin on liitetty langattomaan (Wi-Fi) verkkoon.
	Tulostin on liitetty langattomaan (Wi-Fi) verkkoon Wi-Fi Direct (Simple AP) -tilassa.
<b>Virhetila</b>	
 	Wi-Fi-yhteysvirhe on tapahtunut. Nollaa virhe painamalla <b>Wi-Fi</b> -painiketta ja yritä uudelleen.
	Paperia ei ole tai laitteeseen on syötetty useita arkkeja kerrallaan. Lisää paperia ja paina  -painiketta.
 	Laitteessa on tapahtunut paperitukos. Poista paperi ja paina  -painiketta. Katso kohta ”Paperitukosten poistaminen” jos merkkivalo vilkkuu edelleen, katso <i>Käyttöoppaan</i> paperitukoksia käsittelevä osa kohdasta ”Ongelmien ratkaiseminen”.
	Musteen ensimmäinen lataus ei ehkä ole valmis. Suorita musteen ensimmäinen lataus etusivun kohdan 2 ohjeen mukaisesti.
	Hukkavärisäiliö on lähellä käyttöikänsä loppua. Valo vilkkuu, kunnes hukkavärisäiliö on vaihdettu. Voit jatkaa tulostamista, kunnes merkkivalot  ja  vilkkuvat vuorotellen.
 	Tulostinta ei ole sammutettu oikein. Nollaa virhe painamalla  -painiketta. On suositeltavaa suorittaa suutintarkistus, koska suuttimet ovat voimleet kuivua tai tukkiutua. Jos haluat sammuttaa tulostimen, tarkista, että painat  -painiketta.
  	<b>Vilkkuvat samanaikaisesti:</b> mustetyyny on lähellä käyttöikänsä loppua tai sen käyttöikä on lopussa. Mustetyyny on vaihdettava. Ota yhteys Epsoniin tai valtuutettuun Epson-huoltoon mustetyynin vaihtamiseksi. Mustetyyny ei ole käyttäjän vaihdettava osa. Tarkista tietokoneessa näkyvä virheilmoitus ja kuittaa virhe tai jatka puhdistusta painamalla  -painiketta. Jos mustetyyny on käyttöikänsä lopussa, puhdistusta ei voi enää suorittaa. Laitteella voi tulostaa, mutta tulosteiden laatua ei voida taata. <b>Vilkkuvat vuorotellen:</b> reuuksetoman tulostuksen mustetyyny on lähellä käyttöikänsä loppua tai käyttöikä on lopussa. Reuukseton tulostus ei ole käytettävissä mutta reuuksettainen tulostus on. Jos haluat vaihtaa reuuksettomman tulostuksen mustetyynin, ota yhteys Epsoniin tai valtuutettuun Epson-huoltoon.
 	Kuljetuslukitus on kiinni. Avaa kuljetuslukitus ja paina  -painiketta.
  	<b>Vilkkuvat vuorotellen:</b> Laitteessa on tapahtunut jokin seuraavista ongelmista: <ul style="list-style-type: none"><li><b>Tehopuhdistus</b> tai tulostuspään puhdistus ei onnistu, koska hukkavärisäiliössä ei ole riittävästi vapaata tilaa.</li> <li>Hukkavärisäiliötä ei ole asennettu oikein.</li> <li>Hukkavärisäiliön käyttöikä on lopussa.</li></ul> Tee jokin seuraavista. Kun <b>Tehopuhdistus</b> tai tulostuspään puhdistus on menellään: <ul style="list-style-type: none"><li>Vaihda hukkavärisäiliö, kuittaa virhe painamalla -painiketta ja yritä uudelleen.</li> <li>Jos et voi vaihtaa hukkavärisäiliötä heti, kuittaa virhe painamalla -painiketta. Laitteella voi tulostaa, mutta tulosteiden laatua ei voida taata. Jos virhe toistuu, vaihda hukkavärisäiliö ja paina -painiketta.</li></ul> Muu kuin edellä: <ul style="list-style-type: none"><li>Paina -painiketta, kun hukkavärisäiliö on asennettu oikein. Jos virhe toistuu hukkavärisäiliön asentamisen jälkeen, vaihda hukkavärisäiliö ja paina -painiketta.</li></ul>
Kaikki valot palautti  syytyvät.	Tulostin on käynnistynyt palautustilassa, koska laiteohjelmiston päivitys epäonnistui. Katso lisätietoja <i>Käyttöoppaan</i> virhemerkkivalotaloukosta kohdassa ”Ongelmien ratkaiseminen”.
Kaikki valot vilkkuvat, mukaan lukien 	Tulostimessa on tapahtunut virhe. Jos tulostimen sisällä on paperia, poista paperit. Sammuta virta ja kytkে se uudelleen päälle. Jos virheviesti näkyy vielä kun virta on katkaistu ja kytketty uudelleen päälle, ota yhteys Epson-tukeen.



































## Veiledning for kontrollpanel

### Knapper og funksjoner

	Slår skriveren på eller av.
	Løser en nettverksfeil. Hold nede i fem sekunder eller mer for å stille inn nettverksinnstillinger med WPS-trykknappen.
	Skriver ut en tilkoblingsrapport for nettetverk for å fastslå årsaker til eventuelle nettverksproblemer. For å få mer informasjon, kan du holde inne denne knappen i mer enn fem sekunder for å skrive ut et statusark for nettetverk.
	Stopper pågående handling. Hold knappen inne i fem sekunder til  -knappen blinker for å utføre rengjøring av skriverhodet.
 	<b>Sette opp PIN-kode (WPS):</b> Hold inne knappene <b>Wi-Fi</b> og  samtidig for å starte PIN-kodeoppsett (WPS).
 	<b>Sette opp Wi-Fi Direct (Enkelt tilgangspunkt):</b> Hold inne knappene <b>Wi-Fi</b> og  samtidig for å starte konfigurasjon av Wi-Fi Direct (enkelt tilgangspunkt).
 	<b>Deaktivere nettverktjeneste:</b> Slå på skriveren mens du holder inne <b>Wi-Fi</b> -knappen for å deaktiverte innstillingene for Epson Connect.
 	<b>Gjenopprette standard nettverksinnstillinger:</b> Slå på skriveren mens du holder inne  -knappen for å gjenopprette standard nettverksinnstillinger. Når nettverksinnstillingene er gjenopprettet, blinker lampene  og  for nettverket vekselvis, for de slukkes.
 	<b>Skriv ut et dysekstrømnmønster:</b> Slå på skriveren mens du holder inne  -knappen for å skrive ut dysekstrømnmønstret.





















### Lese indikatorlampene

 : Av  : På   : Blinker

<b>Normal status</b>	
	Indikerer at skriveren er koblet til et trådløst nettverk (Wi-Fi).
	Skriveren er koblet til et nettverk i Wi-Fi Direct-modus (Enkelt tilgangspunkt).
<b>Feilstatus</b>	
 	Det har oppstått en feil med Wi-Fi-tilkoblingen. Trykk på <b>Wi-Fi</b> -knappen for å fjerne feilen og prøve på nytt.
	Det er ikke lagt i papir eller flere ark er blitt matet samtidig. Legg inn papiret og trykk på  -knappen.
 	Det har oppstått en papirstopp. Fjern papiret og trykk på  -knappen. Se delen «Fjerne papirstopp». Hvis indikatorlampen fortsetter å blinke, kan du se i delen om tilstoppet papir fra «Løse problemer» i <i>Brukerhåndboken</i> .
	Den første blekkkladdingen er kanskje ikke fullført. Se avsnittet 2 på forsiden for å fullføre første blekkkladding.
	En vedlikeholdsboks nærmer seg eller er ved slutten av sin levetid. Lampen fortsetter å blinke til vedlikeholdsboksen er skiftet ut. Du kan fortsette å skrive ut til lampene  og  blinker vekselvis.
 	Skriveren ble ikke slått av på riktig måte. Trykk på  -knappen for å fjerne feilen. Vi anbefaler at du utfører en dysekontroll, da dysene kan ha tørket eller blitt tette. Hvis du vil slå av skriveren, må du sørge for at du trykker på  -knappen.
  	<b>Blinker samtidig:</b> En blekkputte nærmer seg eller er ved slutten av sin levetid. Blekkputen må erstattes. Kontakt Epson eller en autorisert Epson-leverandør for å erstatte blekkputen. Blekkputer er ikke deler som kan byttes ut av brukeren. Sjekk meldingene som vises på datamaskinen. Trykk deretter på  -knappen for å fjerne feilen eller fortsette rengjøringen. Hvis blekkputen er ved slutten av sin levetid, kan du ikke lengre gjøre rengjøring. Du kan skrive ut, men kvaliteten på utskriftene garanteres ikke. <b>Blinker vekselvis:</b> En blekkputte for kantløs utskrift nærmer seg eller er ved slutten av sin levetid. Kantløs utskrift er ikke tilgjengelig, men utskrift med kant er tilgjengelig. Når du skal skifte ut blekkputen for kantløs utskrift, kontakter du Epson eller en autorisert Epson-tjenesteleverandør.
 	Transportlåsen er låst. Når du har låst opp transportlåsen, trykker du på  -knappen.
  	<b>Blinker vekselvis:</b> Et av de følgende problemene har oppstått: <ul style="list-style-type: none"><li><b>Trykkrens</b> eller rengjøring av skriverhode kan ikke utføres fordi det ikke er nok plass i vedlikeholdsboxen.</li> <li>Vedlikeholdsboxen er ikke riktig satt inn.</li> <li>Vedlikeholdsboxen er ved slutten av sin levetid.</li></ul> Gjør et av det følgende. Når du kører <b>Trykkrens</b> eller rengjøring av skriverhode: <ul style="list-style-type: none"><li>Erstatt vedlikeholdsboxen, trykk på -knappen for å fjerne feilen og prøv igjen.</li> <li>Trykk på -knappen for å fjerne feilen hvis du ikke kan forberede erstating av vedlikeholdsboxen med en gang. Du kan skrive ut, men kvaliteten på utskriftene garanteres ikke. Hvis feilen fortsetter å oppstå, må du erstatte vedlikeholdsboxen og deretter trykke på -knappen.</li></ul> Annet enn det ovennevnte: Trykk på  -knappen etter at du har satt inn vedlikeholdsboxen igjen på riktig måte. Hvis feilen fortsetter å oppstå etter at den er satt inn på nytt, må du erstatte vedlikeholdsboxen og deretter trykke på  -knappen.
Alle lamper tennes, unntatt  lampen.	Skriveren startet opp i gjenopprettingsmodus fordi fastvareoppdateringen mislyktes. Du finner ytterligere informasjon i feilindikator Tabellen fra «Løse problemer» i <i>Brukerhåndboken</i> .
Alle lamper blinker, inkludert  lampen.	Det har oppstått en skriverfeil. Fjern eventuelt papir som er inne i skriveren. Slå strømmen av og på igjen. Hvis feilen fortsatt oppstår etter at du har slått strømmen av og så på igjen, kontakter du Epsom kundesøtte.



































## Guide till kontrollpanelen

### Knappar och funktioner



	Startar och stänger av skriveren.
	Rensar ett nätverksfel. Håll intryckt i 5 sekunder eller mer för att göra nätverksinställningar med tryckknappen WPS.
	Skriver ut en nätverksanslutningsrapport för att identifiera orsaker till nätverksproblem. Håll den här knappen intryckt i mer än 5 sekunder för att skriva ut ett nätverksstatusark och få mer information.
	Stoppa den aktuella åtgärden. Håll knappen intryckt i 5 sekunder tills knappen  blinkar när du vill rengöra skrivarhusvet.
 	<b>PIN-kodsconfiguration (WPS):</b> Håll ned knapparna <b>Wi-Fi</b> och  samtidigt för att starta PIN-kodsfigurationen (WPS).
 	<b>Wi-Fi Direct-konfiguration (enkel AP) konfiguration:</b> Håll ned knapparna <b>Wi-Fi</b> og  samtidigt för att starta Wi-Fi Direct-konfiguration (enkel AP).
 	<b>Inaktivera nätverktjänst:</b> Slå på skriveren medan du håller ner knappen <b>Wi-Fi</b> för att inaktivera Epson Connect-inställningarna.
 	<b>Återställ standardnätverksinställningar:</b> Starta skriveren genom att hålla ned knappen  för att återställa standardnätverksinställningar. När nätverksinställningarna har återställts blinkar statuslamporna  och  för nätverket växelvis och stängs sedan av.
 	<b>Skriv ut kontrollmönster för munstycket:</b> Starta skriveren genom att hålla ned knappen  för att skriva mönstrer.



### Förstå indikatorlamporna



 : Av  : På   : Blinkande

<b>Normalläge</b>	
	Skriveren är ansluten till ett trådlöst nätverk (Wi-Fi).
	Skriveren är ansluten till ett nätverk i Wi-Fi Direct-läge (enkel AP).
<b>Fellägestatus</b>	
 	Ett fel har inträffat i Wi-Fi-anslutningen. Tryck på <b>Wi-Fi</b> för att nollställa felet och försök igen.
	Inget papper är påfyllt eller mer än ett ark har matats samtidigt. Fyll på papper och tryck på knappen  .
 	Ett pappersfel har uppstått. Ta bort papper och tryck på knappen  . Se avsnittet ”Rensa pappersstopp”. Om indikatorlampan fortsätter blinka, se avsnittet om papper som fastnat i avsnittet ”Lösä problem» i <i>Användarhandboken</i> .
	Den inledande bläckpåfyllningen kanske inte är klar. Se avsnitt 2 på framsidan för att slutföra påfyllning av initialt bläck.
	En underhållslåda närmar sig eller har nått slutet av sin livslängd. Lampan fortsätter att blinka tills underhållslådan har bytts ut. Du kan fortsätta skriva ut tills lamporna  och  blinkar växelvis.
 	Skriveren har inte stängts av på rätt sätt. Tryck på  för att rensa felet. Vi rekommenderar att en munstyckeskontroll görs eftersom munstyckena kan ha torkat ut eller tappats till igen. För att stänga av skriveren, var noga med att trycka på knappen  .
  	<b>Blinkar samtidigt:</b> En bläckdyna för utskrift närmar sig eller har nått slutet av sin livslängd. Bläckdynan måste bytas. Kontakta Epson eller en auktoriserad Epson serviceverkstad för att byta ut bläckdynan. Bläckdynor kan inte bytas av användaren. Kontrollera meddelandet på datorn och tryck sedan på  knappen för att ta bort meddelandet eller fortsätta rengöringen. Om bläckdynan har nått slutet av sin livslängd kan du inte längre göra rent. Det går att skriva ut men utskriftskvaliteten kan inte garanteras. <b>Blinkar vekselvis:</b> En bläckdyna för utskrift utan kanter närmar sig eller har nått slutet av sin livslängd. Kantfri utskrift är inte tillgänglig men utskrift med kant er tillgänglig. För att byta ut bläckdynan för kantfri utskrift, kontakta Epson eller en auktoriserad Epson-serviceverkstad.
 	Transportlåsen är låst. Efter att ha låst upp transportlåset tryck på  -knappen.
  	<b>Blinkar vekselvis:</b> Ett av följande problem har uppstått: <ul style="list-style-type: none"><li><b>Djuprengöring</b> eller skrivarhusrengöring kan inte utföras, på grund av att det finns tillräckligt med plats i underhållslådan.</li> <li>Underhållslådan är inte korrekt installerad.</li> <li>En underhållslåda närmar sig eller har nått slutet av sin livslängd.</li></ul> Gör något av följande. När du kör <b>Djuprengöring</b> eller utför rengöring av skrivarhusvet: <ul style="list-style-type: none"><li>Byt ut underhållslådan, tryck på knappen  för att rensa felet och prova sedan igen.</li> <li>Tryck på -knappen  för att rensa felet om du inte kan byta underhållslådan direkt. Det går att skriva ut men utskriftskvaliteten kan inte garanteras. Om felet inte upphör ska du byta underhållslådan och sedan trycka på knappen .</li></ul> Vid annat än ovanstående: Efter att underhållslådan ominstallerats korrekt trycker du på knappen  . Om felet inte upphör ska du byta underhållslådan och sedan trycka på knappen  .
Alla lampor utom  tänds.	Skriveren har startat i återställningsläge eftersom uppdateringen av den inbyggda programvaran misslyckades. För mer information, se tabellen över felmeddelanden i ”Lösä problem” i <i>Användarhandboken</i> .
Alla lampor blinkar, inklusive lampan  .	Ett skriverfel har inträffat. Ta bort papper inuti skriveren. Stäng av strömmen och slå på den igen. Kontakta Epsoms support om felet fortfarande inträffar efter att du har stängt av och slagit på strömmen igen.

## Mustetasojen tarkistaminen ja musteen lisääminen / Sjekke blekknivåene og etterfylle blekk / Kontrollera bläcknivåer och fylla på bläck

Tarkista mustetasot. Jos jonkin musteen taso on alaviivan alapuolella, täytä säiliö kohdan 2 vaiheiden   mukaisesti.

Sjekk blekknivåene. Se trinn  til  i del 2 for å fylle beholderen med blekk hvis noen av blekknivåene er under den nederste linjen.

Kontrollera bläcknivåerna. Om någon av bläcknivåerna är under det undre strecket, se steg  till  i avsnitt 2 för påfyllning av behållaren.

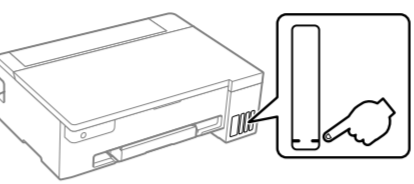

Varmista musteen todellinen määrä tarkistamalla tulostimen mustesäiliöiden mustetasot silmämääräisesti. Tulostimen käytön jatkaminen mustetason ollessa alaviivan alapuolella voi aiheuttaa tulostimen vaurioitumisen.

Vil du vite hvor mye blekk som faktisk er igjen, kan du sjekke blekknivåene visuelt på skriverens beholder. Skriveren kan bli ødelagt hvis du fortsetter å bruke den når blekknivået er under den nederste streken.

För att kontrollera hur mycket bläck det finns kvar, kontrollera visuellt bläcknivåerna i alla skrivarens behållare. Fortsatt användning av skriveren när bläcknivån är under det nedre strecket kan skada skriveren.

## Mustepullojen koodit / Blekkflaskekoder / Bläckbehållarkoder

	BK	C	M	Y
ET-14100 Series			104	
L11050 Series			103	

	BK	C	M	Y
			003	

Muun kuin tässä määritetyn aidon Epson-musteen käyttäminen voi aiheuttaa laitteeseen vaurioita, joita Epson-takuu ei kata. Bruk av annet ekte Epson-blekk enn angitt kan forårsake skader som ikke dekkes av Epsons garanti. Atte använda ett annat äkta bläck från Epson än det som anges kan orsaka skador som inte täcks av Epsons garantier.