اینجا شروع کنید

EPSON Perfection™ 3170 Photo

12345678-00

فارسی

۱ جعبه اسکنر خود را باز کنید

۱ مطمئن شوید که همه قطعات اضافی را برای اسکنر اپسان خود دارید:

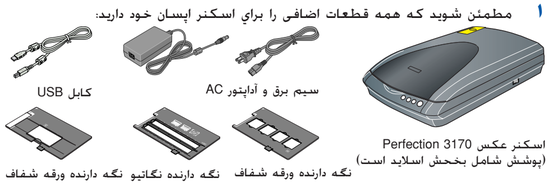

تذکر: محتویات ممکن است در بعضی محل ها متفاوت باشد.

اگر تغذیه کننده اتوماتیک نوشتار (ADF) اختیاری را خریداری کردید، اقلام زیر را نیزخواهید داشت:

۲ همه نوارهای بسته بندی را جدا کنید. ولی تا موقعی که به شما گفته نشده برچسب بزرگ را سرجایش بگذارید.

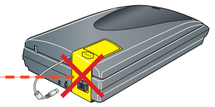

۲ نرم افزار را نصب کنید

صبر کنید! بایستی نرم افزار خود را قبل از اتصال اسکنر به کامپیوترتان نصب کنید. روند نصب ممکن است چند دقیقه طول بکشد. مطمئن شوید که همه برنامه های باز را بسته و برنامه های ویروس یابی را خاموش کنید.

اگر در حال حاضر Adobe Photoshop ویا Photoshop Elements بر روی کامپیوتر خود ندارید، از سی دی رامی که با اسکنرتان آمده Photoshop Elements را نصب کنید.

تذکر: این دستورات برای ویندوز و مکینتاش OS 8.6 تا 9.x و OS X 10.2.x می باشد.

۱ سی دی رام نرم افزار اسکنر را در درایو سی دی رام ویا دی وی دی وارد کنید. نصب کننده بطور اتوماتیک شروع می شود.

اگر شروع نشد، اینکار را بکنید:

- Windows XP: بر روی **Start** کلیک کرده، بر روی **My Computer** دوبار کلیک کنید، سپس بر روی **EPSON** دوبار کلیک کنید.
- Windows 98 وMe و2000: بر روی **My Computer** کلیک کرده، سپس بر روی **EPSON** دوبار کلیک کنید.
- مکینتاش: بر روی جاتمای سی دی رام **EPSON** دوبار کلیک کنید.

۲ اگر از مکینتاش OS 8.6 تا 9.x استفاده می کنید، بر روی جاتمای **EPSON** در پرونده EPSON دوبار کلیک کنید.

اگر از مکینتاش OS X استفاده می کنید، بر روی پرونده **Mac OS X** در پرونده **EPSON** دوبار کلیک کرده، سپس بر روی نماد **EPSON** دوبار کلیک کنید. اسم و کلمه رمز سرپرست کامپیوترتان را وارد کرده و بر روی **OK** کلیک کنید.

۳ اگر از شما خواسته شد که یک زبان انتخاب کنید، زبان دلخواه خود را انتخاب کنید.

۴ جواز استفاده را خوانده، سپس بر روی **Agree** کلیک کنید.

بر روی **Install** کلیک کنید.

۵ در صفحه **نصب** نرم افزار بر روی نصب کلیک کنید.

۶ دستورات بر روی صفحه را برای نصب هر برنامه دنبال کنید. در صورت لزوم، برای ادامه دادن بر روی **Next** ویا **Finish** (ویندوز) ویا **Quit** (مکینتاش) کلیک کنید.

توجه داشته باشید که EPSON Smart Panel™ در چندین مرحله نصب می شود.

۷ در پایان نصب، بر روی **Exit** کلیک کنید.

۸ اگر یک صفحه ثبت محصول دیدید، بطوریکه ذکر شده اسکنر را ثبت کنید. در صفحه آخر، بر روی **Done** کلیک کرده ویا براوزر را ببندید.

۳ اسکنر را وصل کنید

بعد از اینکه نرم افزار نصب شد، زمان آن رسیده که متصل شوید.

۱ برچسب را از پشت اسکنر بردارید.

۲ بطوریکه در زیر نشان داده شده، قفل حمل را در پشت اسکنر پیدا کرده و آنرا بسمت چپ بکشید.

۳ سیم برق و آداپتور برق متناوب را بطوریکه نشان داده وصل کنید.

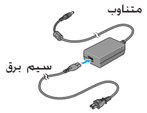

۴ آداپتور برق متناوب را به اسکنر وصل کنید.

۵ سر دیگر سیم برق را به یک پریز برق زمینی شده بزنید.

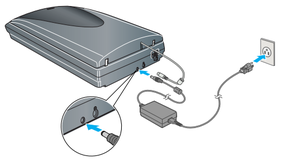

احتیاط:

- ممکن نیست که ولتاژ ورودی ویا خروجی آداپتور برق متناوب را تغییر داد. اگر برچسب بر روی آداپتور برق متناوب ولتاژ صحیح را نشان نمی دهد، با فروشنده خود تماس بگیرید. سیم برق را به پریز نزنید.
- هر موقع که اسکنر را از پریز بیرون می آورید، قبل از زدن دوباره آن به پریز، حداقل ۱۰ ثانیه صبر کنید. به پریز زدن و از پریز بیرون آوردن سریع اسکنر ممکن است به آن صدمه بزند.

۶ کابل را برای دستگاه ترانسپارنسی داخلی وصل کنید.

۷ از کابل USB که با اسکنرتان آمده استفاده کنید. طرف مربع شکل کابل USB را به درگاه USB از اسکنر وصل کنید. سپس طرف مسطح هر درگاه موجود USB در کامپیوتر ویا هاب را به پریز بزنید.

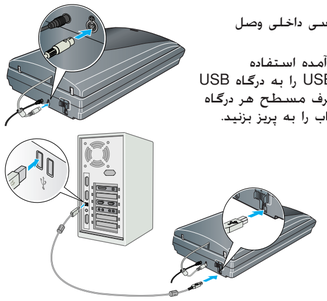

تذکر: اسکنر شما ممکن است بطور صحیح کار نکند اگر از یک کابل USB بغیر از کابلی که توسط اپسان تأمین شده استفاده کنید ویا اسکنرتان را از طریق بیشتر از یک هاب وصل کنید.

۸ سویچ نیرو را در پهلوی اسکنر روشن کنید.

اسکنر روشن شده و دکمه Start برنگ سبز چشمک می زند. هنگامیکه اسکنر آماده شد، چشمک زدن را خاتمه داده و سبز می شود.

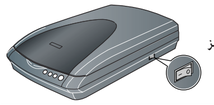

موارد ابتدایی اسکنر

اولین اسکن شما

دکمه Start بر روی اسکنر شما بطور اتوماتیک پانل هوشمند (Smart Panel) را باز کرده که اسکن کردن را برای بسیاری استفاده ها برای شما آسان می کند. در اینجا طریقه استفاده از دکمه Start و پانل هوشمند برای اسکن عکس ها و ذخیره کردن آنها بصورت فایل می آید.

۱ پوشش اسکنر را برداشته و عکس خود را بطرف پایین بر روی شیشه بگذارید. مطمئن شوید که گوشه بالا سمت راست عکس با گوشه سمت راست بالای اسکنر هم ردیف هستند.

سپس پوشش را ببندید.

۲ دکمه Start را بر روی اسکنرتان فشار دهید.

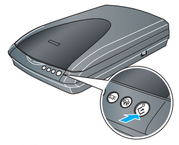

تذکر: اولین باری کهدر Windows XP دکمه Start را فشار می دهید ممکن است یک پیغام را ببینید. **EPSON SMART PANEL** را انتخاب کرده بر روی **Always use this program for this action** کلیک کرده و سپس بر روی **OK** کلیک کنید.

پانل هوشمند اپسان بر روی کامپیوتر شما باز می شود.

۳ بر روی نماد **Scan and Save** کلیک کنید.

یک مقیاس پیشرفت بر روی صفحه ظاهر شده و نوشتار شما بطور اتوماتیک اسکن می شود. بعد از اینکه نوشتار شما اسکن شد، Verify Assistant باز می شود.

۴ برای ادامه دادن بر روی **Next** کلیک کنید.

۵ هنگامیکه صفحه زیر را دیدید، یک محل و نوع فایل را برای تصویر اسکن شده تان انتخاب کرده سپس بر روی **Save** کلیک کنید.

مسیر پرونده ای که می خواهید تصویر اسکن شده تان در آن ذخیره شود را ذکر کنید.

یک فایل فورمت را انتخاب کنید

بر روی **Save** کلیک کنید.

اسکن کردن فیلم

پوشش اسکنر دارای یک دستگاه ترانسپارنسی داخلی (TPU) می باشد. برای اسکن کردن نوارهای فیلم نگاتیو، اسلایدها و ترانسپارنسی ها، بایستی زیرانداز تغذیه کننده را از روی درب اسکنر برداشته و فیلم را در نگهدارنده وارد کنید.

اسکنر با ۳ نگهدارنده فیلم مختلف ارائه می شود: یکی برای نوارهای فیلم نگاتیو، یکی برای اسلایدها، و یکی برای ترانسپارنسی های به قطع متوسط.

۱ مطمئن شوید که کابل دستگاه ترانسپارنسی به اسکنر وصل است (به در "مراجعه شود").

۲ درب اسکنر را تا آخر بلند کرده و زیرانداز منعکس کننده نوشتار را بطرف بالا و دور از درب اسکنر بکشید.

۳ دستورات را برای نوع فیلمی که اسکن می کنید دنبال کنید:

اگر نوارهای فیلم نگاتیو ویا ترانسپارنسی های بقطع متوسط را اسکن می کنید، در حالیکه طرف براق فیلم بسمت پایین است، فیلم را بداخل نگه دارنده مربوطه بکشید.

اگر یک اسلاید را اسکن می کنید، ابتدا نگه دارنده را بر روی اسکنر قرار داده سپس بطوریکه در پایین صفحه نشان داده شده اسلاید را در نگه دارنده بگذارید.

۴ بطوریکه نشان داده شده نگه دارنده فیلم را بر روی اسکنر بگذارید. مطمئن شوید که مثلث سفید بر روی نگه دارنده بسمت گوشه بالا سمت راست اسکنر اشاره می کند.

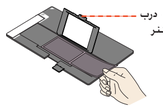

تذکر: برای مطمئن شدن از درستی اسکن، مطمئن شوید که فضای باریک کالیبراسیون در بالای نگه دارنده فیلم پیداست.

اگر یک اسلاید را اسکن می کنید، نگه دارنده را بر روی اسکنر قرار دهید. سپس اسلایدها را در نگه دارنده بگذارید.

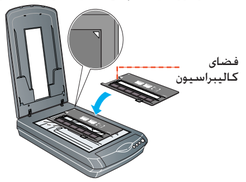

۵ سپس درب اسکنر را ببندید.

اسکن کردن یک نوشتار چند صفحه ای

تغذیه کننده اتوماتیک نوشتار اختیاری (ADF) به شما اجازه می دهد تا بطور اتوماتیک یک نوشتار چند صفحه ای را در داخل اسکنر بگذارید. مطمئن شوید که اسکنر خاموش شده. سپس این مراحل را برای نصب تغذیه کننده اتوماتیک نوشتار بر روی اسکنر دنبال کرده و یک دسته کاغذ را وارد کنید.

۱ کابل دستگاه ترانسپارنسی را از پشت اسکنر بیرون بکشید.

۲ درب اسکنر را با بلند کردن آن بسمت بالا بردارید.

۳ مطمئن شوید که شیشه اسکنر تمیز است. لولا ها بر روی تغذیه کننده اتوماتیک نوشتار را در داخل سوراخهای مربع شکل در پشت اسکنر فرو کرده. سپس تغذیه کننده اتوماتیک نوشتار را پایین بیاورید.

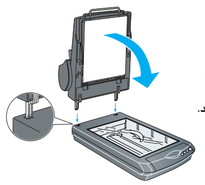

۴ کابل اتصال تغذیه کننده اتوماتیک نوشتار را در درگاه گرد در پشت اسکنر وارد کنید.

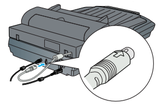

۵ نگه دارنده کاغذ را وصل کنید.

۶ برای گذاشتن نوشتار در تغذیه کننده. ابتدا نگه دارنده کاغذ را بطرف بیرون کشیده و راهنمای لبه را بیرون بکشید.

۷ سپس نوشتار خود را که اولین صفحه اش در رو قرار دارد داخل کنید. مطمئن شوید که لبه بالا بسمت تغذیه کننده اتوماتیک نوشتار بوده. سپس همه نوشتار را تا به آخر به داخل وارد کنید.

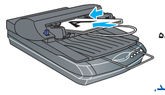

تذکر: پس از اینکه تغذیه کننده اتوماتیک نوشتار را نصب کردید، هنوز می توانید با قرار دادن یک عکس ویا نوشتار مستقیماً بر روی شیشه اسکنر، اسکن کنید. تغذیه کننده اتوماتیک نوشتار را به بالا کشیده، عکس را بر روی صفحه گذاشته سپس زیرانداز نوشتار تغذیه کننده اتوماتیک نوشتار را بر روی عکس بگذارید. قبل از اسکن کردن تغذیه کننده اتوماتیک نوشتار را پایین بیاورید.

استفاده از دکمه های اسکنر

دکمه های اسکنر اسکن کردن را آسان می کنند. تنها لازم است که نوشتار خود را بطرف پایین بر روی اسکنر قرار داده و دکمه را برای نوع اسکنی که می خواهید فشار دهید. پانل هوشمند بطور اتوماتیک باز شده و نوشتارهای شما را اسکن می کند. سپس برای خاتمه دادن به کارتان، دستورات آسان بر روی صفحه را دنبال کنید.

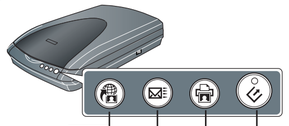

تذکر: اگر از Mac OS X استفاده می کنید، مطمئن شوید که پانل هوشمند در یک محیط Mac OS X و نه حالت کلاسیک نصب شده است. در غیر اینصورت، ممکن است هنگامیکه یک دکمه اسکنر را فشار می دهید حالت کلاسیک شروع شود.

مشکلات؟

ابتدا به چراغ دکمه Start بر روی اسکنر رسیدگی کنید.

سبز چشمک زن	گرم شدن ویا اسکن کردن.
سبز	آماده برای اسکن.
قرمز چشمک زن	مطمئن شوید که قفل حمل باز شده است (به قسمت ۳ مراجعه کنید). سعی کنید که کامپیوترتان را دوباره راه انداخته و اسکنر را خاموش و روشن کنید. اگر چراغ قرمز چشمک می زند، با فروشنده خود ویا اپسان تماس بگیرید.
خاموش	مطمئن شوید که اسکنر به کامپیوترتان وصل شده و سویچ نیرو روشن شده است.

اگر مشکلتان در اینجا فهرست شده، این پیشنهادها را اجرا کنید.

جادوگر سخت افزار جدید بر روی صفحه نمایان می شود.	بر روی **Cancel** کلیک کرده و مراحل را در "که در" پشت این صفحه آمده دنبال کنید. اسکنر را قبل از نصب نرم افزار قطع کنید.
هنگامیکه اسکنر روشن می شود یک صدای مانند ساییدن می کند.	مطمئن شوید که قفل حمل باز شده است (به قسمت ۳ مراجعه کنید).
هنگامیکه می خواهید اسکن کنید یک پیغام خطا می بینید ویا اسکنر اسکن نمی کند.	مطمئن شوید که اسکنر به کامپیوترتان وصل شده و به پریز برق وصل شده است. اپسان اسکن را حذف و دوباره نصب کنید.

در اینجا می توانید جوابهای بیشتری را ببینید:

- بر روی نماد Perfection 3170P Reference Guide بر روی صفحه کامپیوترتان دوبار کلیک کنید. اگر آنرا نصب نکرده اید، سی دی رام نرم افزار اسکنر را در درایو سی دی رام ویا دی وی دی وارد کنید. در صفحه نصب سفارشی، **Scanner Reference Guide** را انتخاب کرده سپس بر روی **Install** کلیک کنید.
- **کمک بر روی صفحه برای پانل هوشمند و اپسان اسکن:** هنگامیکه از این برنامه ها استفاده می کنید، بر روی دکمه کمک ویا علامت سئوالی که بر روی صفحه ظاهر می شود کلیک کنید.

دستورات ایمنی

همه دستورات را خوانده و برای مراجعه مجدد نگه دارید. همه اخطارها و دستوراتی که بر روی اسکنر علامت گذاری شده را دنبال کنید.

احتیاط: مطمئن شوید که سیم برق متناوب استانداردهای ایمنی محلی مربوطه را برآورده می کند.

اسکنر را در نزدیکی کامپیوتر قرار دهید تا کابل رابط براحتی به آن برسد. اسکنر ویا آداپتور برق متناوب را در هوای آزاد، در نزدیکی کثافت ویا گردوغبار زیاد، آب، منابع حرارتی ویا محل هایی که مورد تکان خوردن ارتعاش، حرارت ویا رطوبت زیاد، نور مستقیم خورشید، منابع نوری قوی ویا تغییرات ناگهانی در حرارت و رطوبت قرار می گیرد نگذاشته و انبار نکنید. با دستهای خیس از آن استفاده نکنید.

اسکنر و آداپتور برق متناوب را در نزدیکی یک پریز برق بگذارید تا سیم برق را بتوان بآسانی از پریز بیرون آورد.

سیم برق را بایستی در جایی گذاشت که از خراش، بریدگی، ساییدگی، فر و تاب خوردن جلوگیری شود. اشیاء را بر روی سیم برق نگذاشته واجازه ندهید که کسی پا روی آداپتور برق متناوب ویا سیم برق گذاشته ویا از روی آن رد شود. مخصوصاً مراقب باشید که انتهای همه سیم های برق و نقطه ای که وارد و خارج آداپتور برق متناوب می شوند را صاف نگه دارید.

فقط از آداپتور برق متناوب مدل A221B/E که با اسکنرتان آمده استفاده کنید. استفاده از هرگونه آداپتوردیگری باعث آتشسوزی، شوک برقی ویا صدمه می شود.

آداپتور برق متناوب برای استفاده با اسکنری که با آن آمده طراحی شده است. مگر آنکه ذکر شده باشد. در استفاده از آن با وسایل برقی دیگر خودداری کنید.

فقط از منبع نیرویی که بر روی برچسب آداپتور برق متناوب ذکر شده استفاده کنید. و همیشه نیرو را از یک پریز برق خانگی استاندارد با سیم برق متناوب که استانداردهای ایمنی محلی مربوطه را برآورده می کند بطور مستقیم تأمین کنید.

از پریزهایی که بر روی مدار ماشین فتوکپی ویا سیستم کنترل هوا هستند که بطور متداوم روشن و خاموش می شوند خودداری کنید.

اگر از یک سیم رابط استفاده می کنید، مطمئن شوید که آمپر برق وسیله ای که به سیم رابط وصل می کنید از آمپر برق سیم جلوگیر نکند همچنین مطمئن شوید که آمپر برق همه وسایلی که به پریز برق می زنید از آمپر برق پریز برق جلوگیر نکند. چندین وسیله مختلف را به پریز برق وارد نکنید.

هرگز سعی نکنید که آداپتور برق متناوب، سیم برق و اسکنر را خودتان پیاده کنید ویا سعی در تعمیر آنها بکنید بغیر از زمانی که بطور خاص در راهنماهای اسکنر توضیح داده شده باشد.

اشیاء را در شکافها وارد نکنید چون ممکن است به نقاط ولتاژ خطرناک بخورند ویا باعث اتصالی شوند. مواظب خطرات شوک برقی باشید.

اسکنر و آداپتور برق متناوب را از پریز بیرون آورده و در شرایط زیر تعمیرات را به کارکنان مجرب خدماتی محول کنید:

سیم برق ویا پریز صدمه دیده است؛ مایعات داخل اسکنر ویا آداپتور برق متناوب شده؛ اسکنر ویا آداپتور برق متناوب به زمین افتاده ویا جعبه صدمه دیده؛ اسکنر ویا آداپتور برق متناوب درست کار نکرده ویا در کاربرد آن تغییر قابل محسوسی دیده می شود. (در کنترل هایی که دستورات کاربرد تحت پوشش قرار می دهند تغییری ندهید.)

قبل از تمیز کردن اسکنر و آداپتور برق متناوب را از پریز بیرون بیاورید. فقط با یک پارچه نم دار تمیز کنید. از تمیزکننده های مایع ویا ایروسول استفاده نکنید.

اگر در نظر دارید که از اسکنر برای مدت طولانی استفاده نکنید، مطمئن شوید که آداپتور برق متناوب از پریز برق خارج شده است.

اخطار: به صفحه فلزی رو بنده ولتاژ مراجعه کرده و به ولتاژ اسباب اسکن که با ولتاژ جریان مطابقت می کند مراجعه کنید.

مهم: سیمهایی که در این اسباب گذاشته شده بر طبق کد زیر رنگی می باشد: آبی — خنثی، قهوه ای — برق دار.

اگر لازم است که به یک پریز بزنید:

چون رنگ سیم برق اسباب ممکن است به علامتی که پایانه های یک پریز را معین می کنند جور نشوند، لطفاً موارد زیر را دنبال کنید:

سیم آبی بایستی به پایانه ای در پریز که با حرف N علامت گذاری شده وصل شود.

سیم قهوه ای بایستی به پایانه ای در پریز که با حرف L علامت گذاری شده وصل شود.

اگر صدمه ای به پریز وارد شد، سیم را تعویض کرده ویا با یک تنکیسین برق مجرب مشورت کنید.

همه حقوق محفوظ می باشد. هیچ بخشی از این نشریه را نمی توان دوباره تولید کرد، در یک سیستم بازیابی انبار کرده ویا بهر صورتی ویا هر وسیله ای، الکترونیکی، مکانیکی، فتوکپی، ضبط ویا از جهات دیگر بدون اجازه کتبی قبلی شرکت سیکو اپسان فرستاده شود.

اطلاعاتی که در اینجا آمده فقط برای اپسان اسکنر طراحی شده است. اپسان برای هرگونه استفاده از این اطلاعات بطوریکه به اسکنرهای دیگر مربوط می شود مسئول نیست. شرکت سیکو اپسان و شرکتهای وابسته به آن هیچ صدمات، زیانها، هزینه ها و مخارجی که خریدار ویا اشخاص ثالث متحمل می شوند به خریدار این محصول و اشخاص ثالث در نتیجه موارد زیر مسئول نخواهد بود: حادثه، استفاده نابجا ویا بدرفتاری با این محصول ویا تغییر غیرمجاز تعمیرات ویا تغییر در این محصول، ویا (بغیر از ایالات متحده) قصور در پیروی دقیق از دستورات کاربرد و نگهداری شرکت سیکو اپسان.

شرکت سیکو اپسان برای هرگونه زیان ویا مشکلی که در نتیجه استفاده از هرگونه گزینه ویا محصول خریداری شده بوجود می آید مسئول نبوده بغیر از قطعاتی که بعنوان محصولات اصلی اپسان شناخته شده ویا محصولات تأیید شده اپسان که توسط شرکت سیکو اپسان تأیید شده باشد. شرکت سیکو اپسان برای هرگونه صدمه ای که در نتیجه تداخل الکترومغناطیسی که در نتیجه استفاده از هرگونه کابل رابط بغیر از آنهایی که بعنوان محصولات تأیید شده اپسان، که توسط شرکت سیکو اپسان تأیید شده باشد بوجود بیاید مسئول نخواهد بود. اپسان یک علامت ثبت شده شرکت سیکو اپسان می باشد. مایکروسافت و ویندوز علائم ثبت شده شرکت مایکروسافت می باشند. مکینتاش علامت ثبت شده شرکت آپل کامپیوتر می باشد.

اطلاعیه کلی: اسم محصولات دیگری که در اینجا آمده فقط برای منظور شناسایی بوده و ممکن است که علامت تجاری صاحبانشان باشد. اپسان هرگونه حقوقی را در مورد آن علائم تکذیب می کند.

حق چاپ © ۲۰۰۳ توسط شرکت سیکو اپسان