

Procédure pour la désinstallation puis la réinstallation du pilote et logiciels liés à un scanner.

Scanner Perfection 1200 sur Windows Millennium.

Désactiver tous les programmes résidents (Economiseur d'écran, antivirus...).
Déconnecter le scanner de l'ordinateur.

1 Désinstallation.

Lancer le panneau de configuration (Démarrer puis Paramètre puis sélectionner Panneau de configuration).

Lorsque la fenêtre ci-dessous apparaît cliquer sur l'icône «  » (Ajout / suppression programmes)

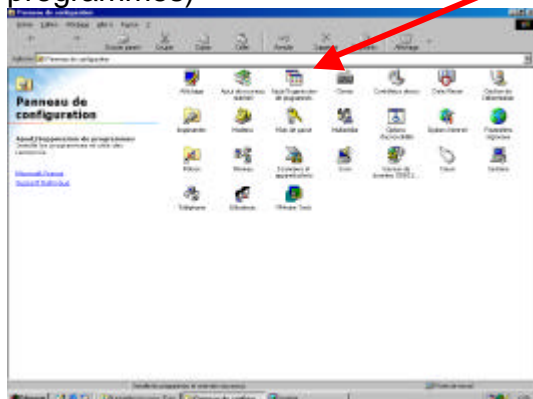

1.1 Désinstallation de Adobe Acrobat reader 4.0.

Lorsque la fenêtre ci-dessous apparaît sélectionner Adobe Acrobat 4.0 (s'il est présent) puis cliquer sur « Ajouter/Supprimer ».

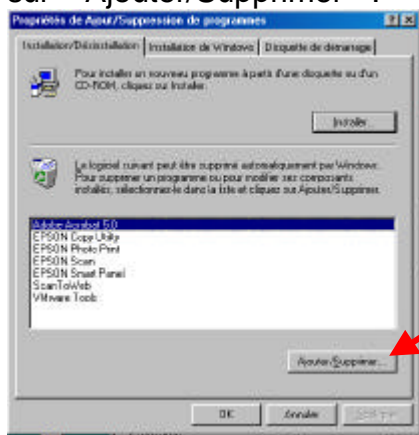

Cliquer sur «OK»



1.2 Désinstallation de Adobe PageMill 3.0

Dans la fenêtre ci-dessous sélectionner Adobe PageMill 3.0 (s'il est présent) puis cliquer sur « Ajouter/Supprimer ».

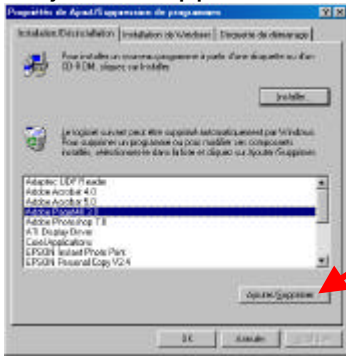

La désinstallation de Adobe PageMill 3.0 est lancée

Cliquer sur «OK»



1.3 Désinstallation de EPSON Instant Photo Print

Dans la fenêtre ci-dessous sélectionner EPSON Instant Photo Print (s'il est présent) puis cliquer sur « Ajouter/Supprimer ».

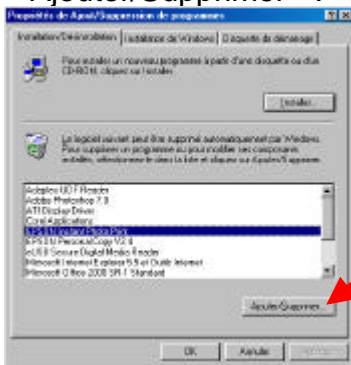

Cliquer sur «Oui»

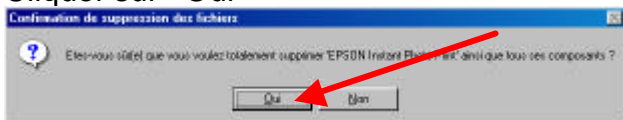

La désinstallation de Epson Instant Photo Print est lancée

Cliquer sur «OK»

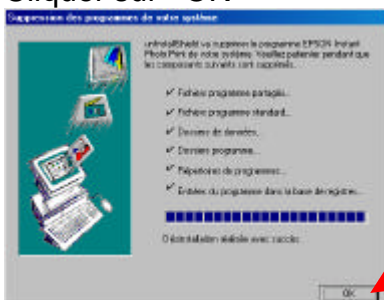

1.4 Désinstallation de EPSON Personal Copy V2.4

Dans la fenêtre ci-dessous sélectionner EPSON Personal Copy V2.4 (s'il est présent) puis cliquer sur « Ajouter/Supprimer ».

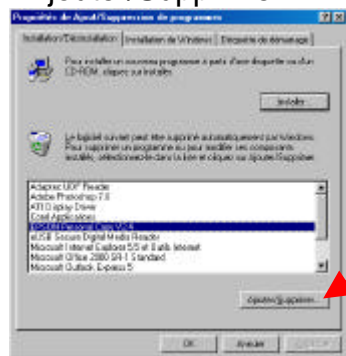

Cliquer sur «Oui»

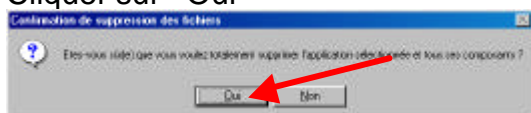

La désinstallation de EPSON Personal Copy V2.4 est lancée

Cliquer sur «OK»

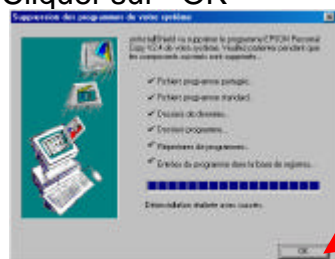

1.5 Désinstallation de Presto !PageManager for EPSON

Dans la fenêtre ci-dessous sélectionner Presto !PageManager for EPSON (s'il est présent) puis cliquer sur « Ajouter/Supprimer ».

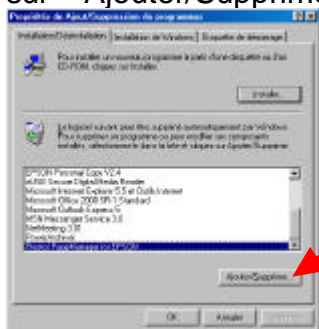

Cliquer sur «Oui»

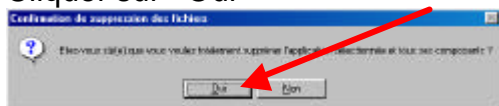

La désinstallation de Presto !PageManager for EPSON est lancée

Cliquer sur «OK»

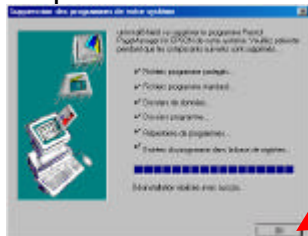

Cliquer sur « OK » pour fermer la fenêtre suivante.

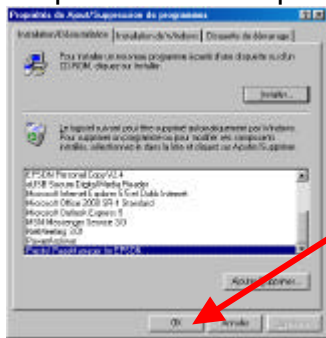

1.6 Suppression du perfection 1200

Lancer le panneau de configuration (Démarrer puis Paramètre puis sélectionner Panneau de configuration).

Lorsque la fenêtre ci-dessous apparaît cliquer sur l'icône «  » (Système)

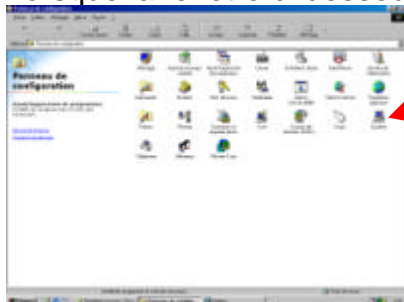

Cliquer sur l'onglet « Gestionnaire de périphériques »

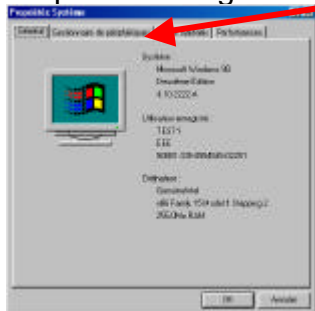

Lorsque la fenêtre suivante apparaît, cliquer sur la croix à gauche de « Périphérique d'image » puis sélectionner EPSON Perfection 1200 cliquer sur "Supprimer"

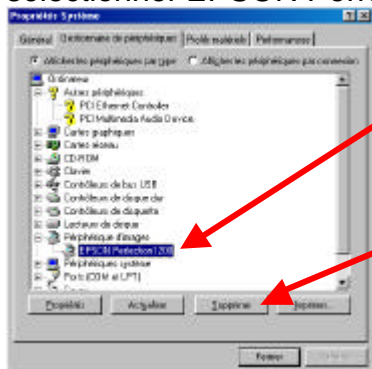

Lorsque la fenêtre suivante apparaît, cliquer sur « OK »

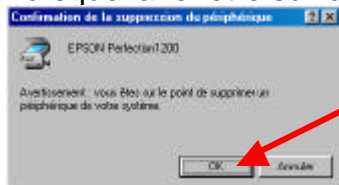

Fermer toutes les fenêtres.

2 Installation :

Vérifier que vous disposez d'au moins 200 Mo d'espace disque disponible.

Démarrer l'ordinateur (le scanner ne doit pas être connecté à l'ordinateur)

Insérer le CD-ROM contenant le pilote et les logiciels du scanner (fournis avec le scanner).

Le logiciel d'installation se lance automatiquement.

Si cette fenêtre apparaît, sélectionner la langue désirée (French) sinon passer à l'étape suivante.

Cliquer sur le bouton « OK ».



2.1 Installation des logiciels

Lorsque la fenêtre ci-dessous apparaît cliquer sur l'icône



Lorsque la fenêtre ci-dessous apparaît cliquer sur « OK »



Lorsque la fenêtre ci-dessous apparaît cliquer sur le bouton « Suivant ».

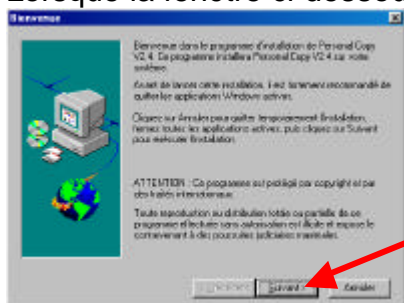

Lorsque la fenêtre ci-dessous apparaît cliquer sur le bouton « Suivant ».

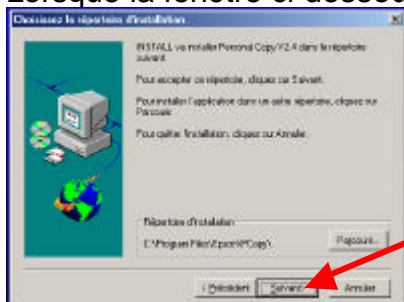

Lorsque la fenêtre ci-dessous apparaît cliquer sur le bouton « Suivant».

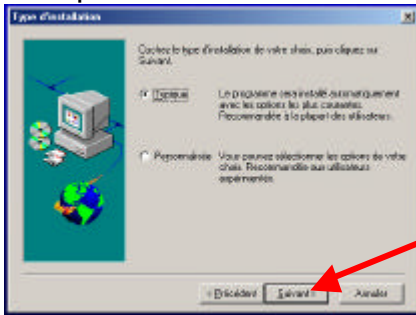

Lorsque la fenêtre ci-dessous apparaît cliquer sur le bouton « Suivant».

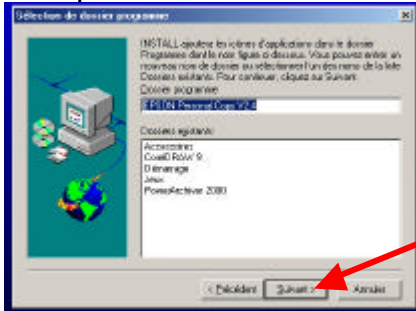

Lorsque la fenêtre ci-dessous apparaît cliquer sur le bouton «Non»

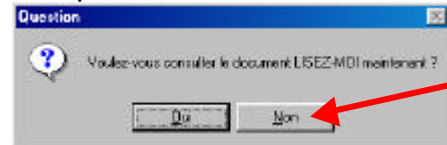

Lorsque la fenêtre ci-dessous apparaît cliquer sur le bouton «OK»



L'installation de « Adobe PageMill 3.0 » est lancée.

Lorsque la fenêtre ci-dessous apparaît cliquer sur le bouton «Suivant»

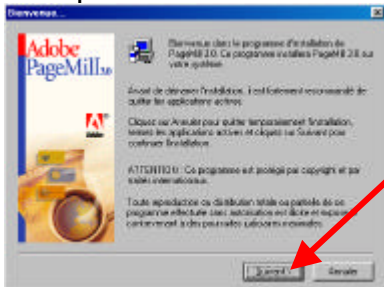

Lorsque la fenêtre ci-dessous apparaît sélectionner « France » puis cliquer sur « Suivant »



Lorsque la fenêtre ci-dessous apparaît cliquer sur « OUI »

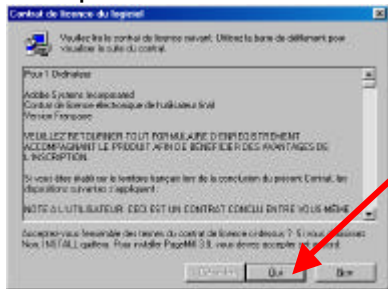

Lorsque la fenêtre ci-dessous apparaît cliquer sur « Suivant » pour une installation classique

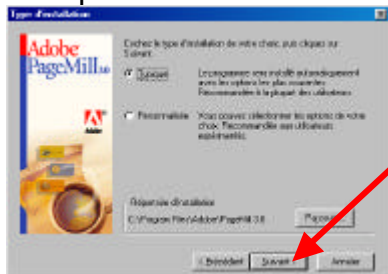

Saisir les informations demandées (voir exemple ci-dessous) et cliquer sur « Suivant »

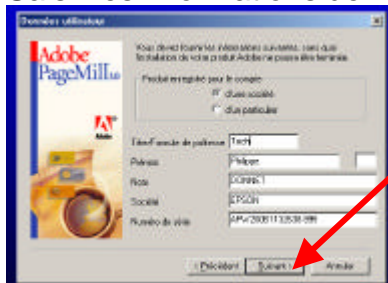

Lorsque la fenêtre ci-dessous apparaît cliquer sur « OUI »

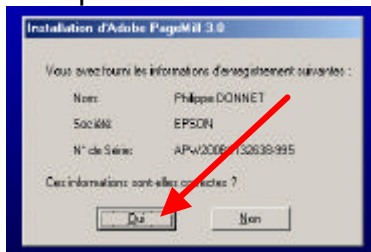

Lorsque la fenêtre ci-dessous apparaît cliquer sur « Suivant »



Retirer la croix dans la case « Enregistrement en ligne » puis cliquer sur « Terminé »



L'Installation de « Adobe PageMill 3.0 » est terminée cliquer sur « OK »



Installation de « EPSON Instant Photo Print »

Lorsque la fenêtre ci-dessous apparaît cliquer sur « Suivant »

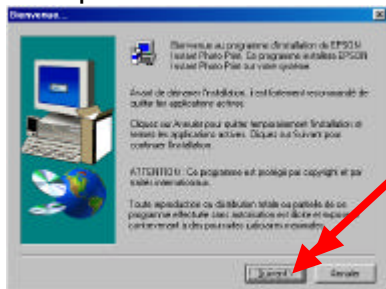

Lorsque la fenêtre ci-dessous apparaît cliquer sur « Suivant »

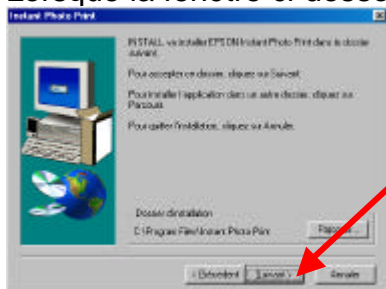

L'installation de « EPSON Instant Photo Print » est terminée

Cliquer sur « Terminer »

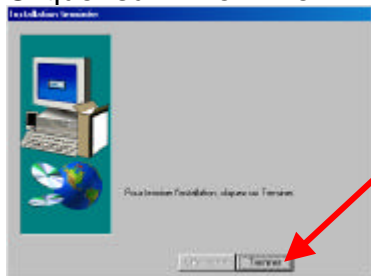

Installation de « Presto ! PageManager ».

Lorsque la fenêtre ci-dessous apparaît cliquer sur « Suivant »



Lorsque la fenêtre ci-dessous apparaît cliquer sur « OUI »

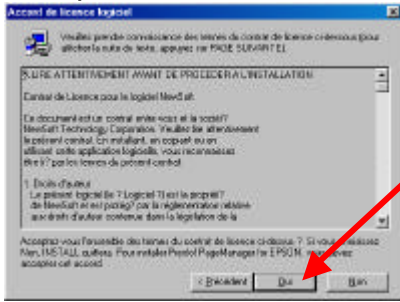

Lorsque la fenêtre ci-dessous apparaît cliquer sur « Suivant »

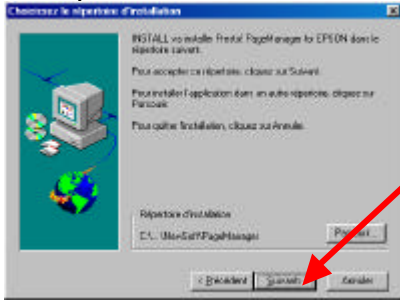

Lorsque la fenêtre ci-dessous apparaît cliquer sur « Suivant »

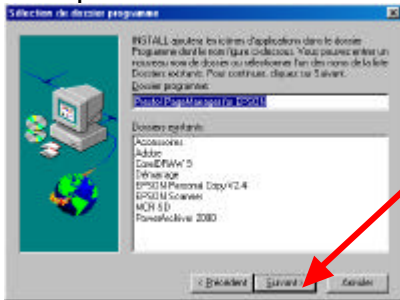

Lorsque la fenêtre ci-dessous apparaît cliquer sur « OK » mais ne pas redémarrer l'ordinateur



Lorsque la fenêtre ci-dessous apparaît cliquer sur « Inscription ultérieure »

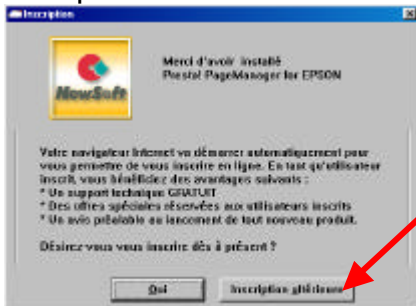

Installation de « Adobe Acrobat Reader 4.0 »

Lorsque la fenêtre ci-dessous apparaît cliquer sur « Suivant »



Lorsque la fenêtre ci-dessous apparaît cliquer sur « Accepter »

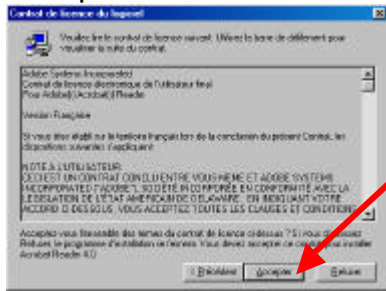

Lorsque la fenêtre ci-dessous apparaît cliquer sur « Suivant »

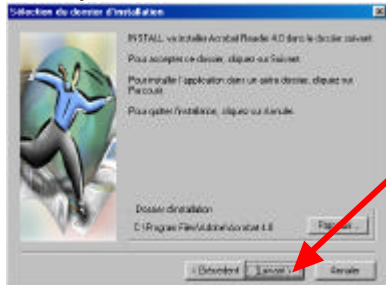

Lorsque la fenêtre ci-dessous apparaît cliquer sur « OK »



Lorsque la fenêtre ci-dessous apparaît cliquer sur « OK »



Fermer toutes les fenêtres et applications ; puis redémarrer « Windows »

2.2 Installation du Scanner

Connecter le scanner au réseau électrique.

Connecter le scanner à l'ordinateur avec l'aide d'un câble USB.

Mettre le scanner en marche.

Insérer le CD ROM livré avec le scanner cliquer sur « Suivant »

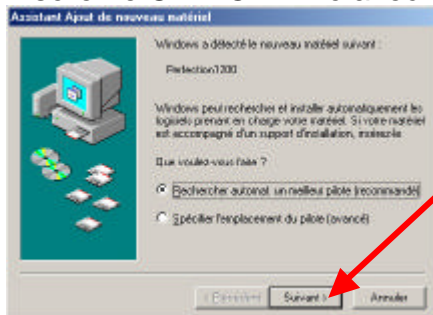

Lorsque la fenêtre ci-dessous apparaît sélectionner EPSON Perfection 1200 E:\EPSON\FRENCH\WIN98\ESCANFBA.INF et cliquer sur « OK »

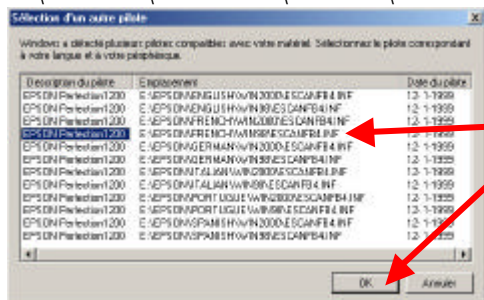

Ajuster avec les flèches gauche et droite afin d'obtenir un gris le plus uniforme possible et cliquer sur « OK ».



L'installation est terminée, cliquer sur « Terminer »



Fermer toutes les fenêtres présentent à l'écran.